En tres secciones

LA NACION

PRECIO EN TODO EL PAIS
VEINTE CENTAVOS

AÑO VII — SANTIAGO DE CHILE, DOMINGO 2 DE DICIEMBRE DE 1923 — SUSCRICIONES: Por 1 año: $ 60.—Por 6 meses: $ 32 Por 3 meses: $ 17. — Por 1 año extranjero: $ 100 — Núm. 2,514

VISIONES DEL VERANO

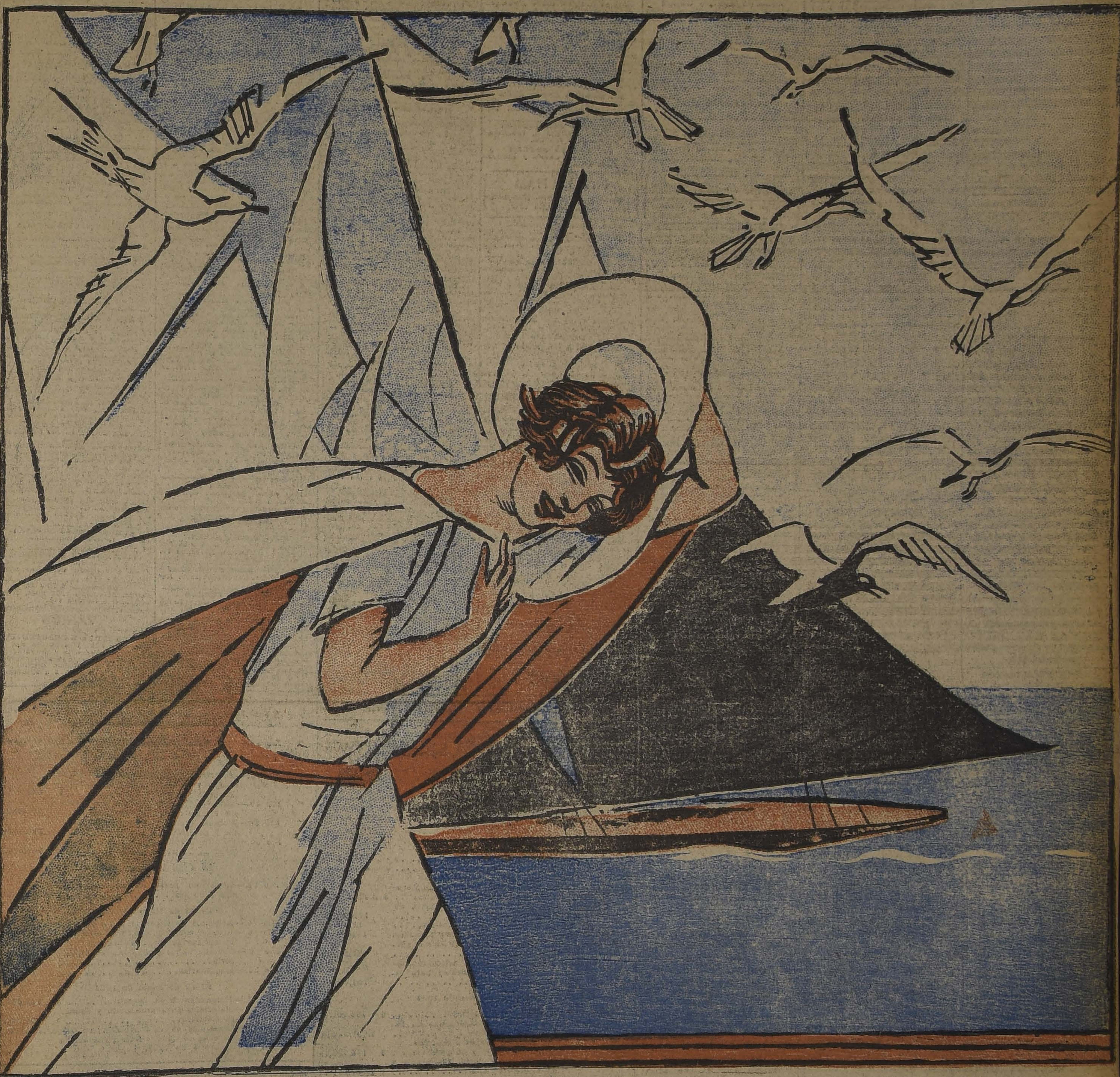

Trajes claros, albas gaviotas, velas blancas...

LOTERIAS
"EL MILLON DE NAVIDAD"

El 21 del presente la Administración de la Lotería de Beneficencia Nacional Argentina efectuará el tradicional sorteo con premio mayor de $ 1.000,000 de argentinos. En este sorteo extraordinario juegan 50,000 números con 10,000 premios, de los cuales el menor es de $ 200 argentinos. Ud. puede adquirir los billetes para este importante sorteo por medio de la afortunada CASA E. TURRI, de acuerdo con los siguientes precios: ENTERO: $ 700; MEDIO billete: $ 370; cada DECIMO de billete a $ 80 CHILENOS.

LOTERIAS
"NAVIDAD DE ESPAÑA"

Los billetes de esta importante Lotería, con premio mayor de 15.000,000 de pesetas (es la lotería más grande del mundo), y cuya extracción se efectuará en Madrid el 22 del corriente, puede Ud. adquirirlos también por medio de la CASA E. TURRI a los siguientes precios: ENTERO: $ 3,400; MEDIO billete, $ 1,750; cada VIGESIMO de billete a $ 180 CHILENOS.

LOTERIAS
"NAVIDAD DE MONTEVIDEO"

En esta lotería, la más antigua de Sur-América, juegan solamente 20,000 números con 2,260 premios y la extracción se verificará en Montevideo el 31 del actual.

Los billetes para tener opción al sorteo, solicítelos a la afortunada y bien recomendada CASA E. TURRI, a los siguientes precios: ENTERO: $ 900; MEDIO billete: $ 470; cada DECIMO de billete a $ 100 CHILENOS.

OTROS SORTEOS ANTES DE LAS LOTERIAS DE NAVIDAD:

BUENOS AIRES: Días 7 y 14 de DICIEMBRE, de $ 80,000 argentinos, a $ 75 CHILENOS el billete ENTERO, y a $ 15 CHILENOS cada QUINTO de billete. — Días 7 y 14 de $ 20.000 argentinos, a $ 30 CHILENOS el billete ENTERO, y a $ 6 CHILENOS cada QUINTO de billete. — MONTEVIDEO: Día 7 de DICIEMBRE, de $ 50,000 oro uruguayo, a $ 100 CHILENOS el billete ENTERO, y a $ 20 CHILENOS cada QUINTO de billete.

CASA E. TURRI
BUENOS AIRES
Galería Güemes 356

Para embellecer el hogar úsense las Especialidades Decorativas
SAPOLIN
Rechácense imitaciones de calidad inferior.

Bolas de Billar de Marfil
RECIBIO:
La San Juan de Dios
745-DELICIAS-745
D-3

Banco Popular en Quiebra

Desde el Lunes próximo, las Oficinas quedarán instaladas en su nuevo local, calle
TEATINOS N.o 354
Se atiende a los interesados de 3.30 a 4.30 P. M.
LA SINDICATURA

ALMACEN
Central, flamante, con mucha luz, se arrienda, Santo Domingo 1251.
TRATAR:
ESTADO 250. OFICINA 2
D-3

Vital Poquindo

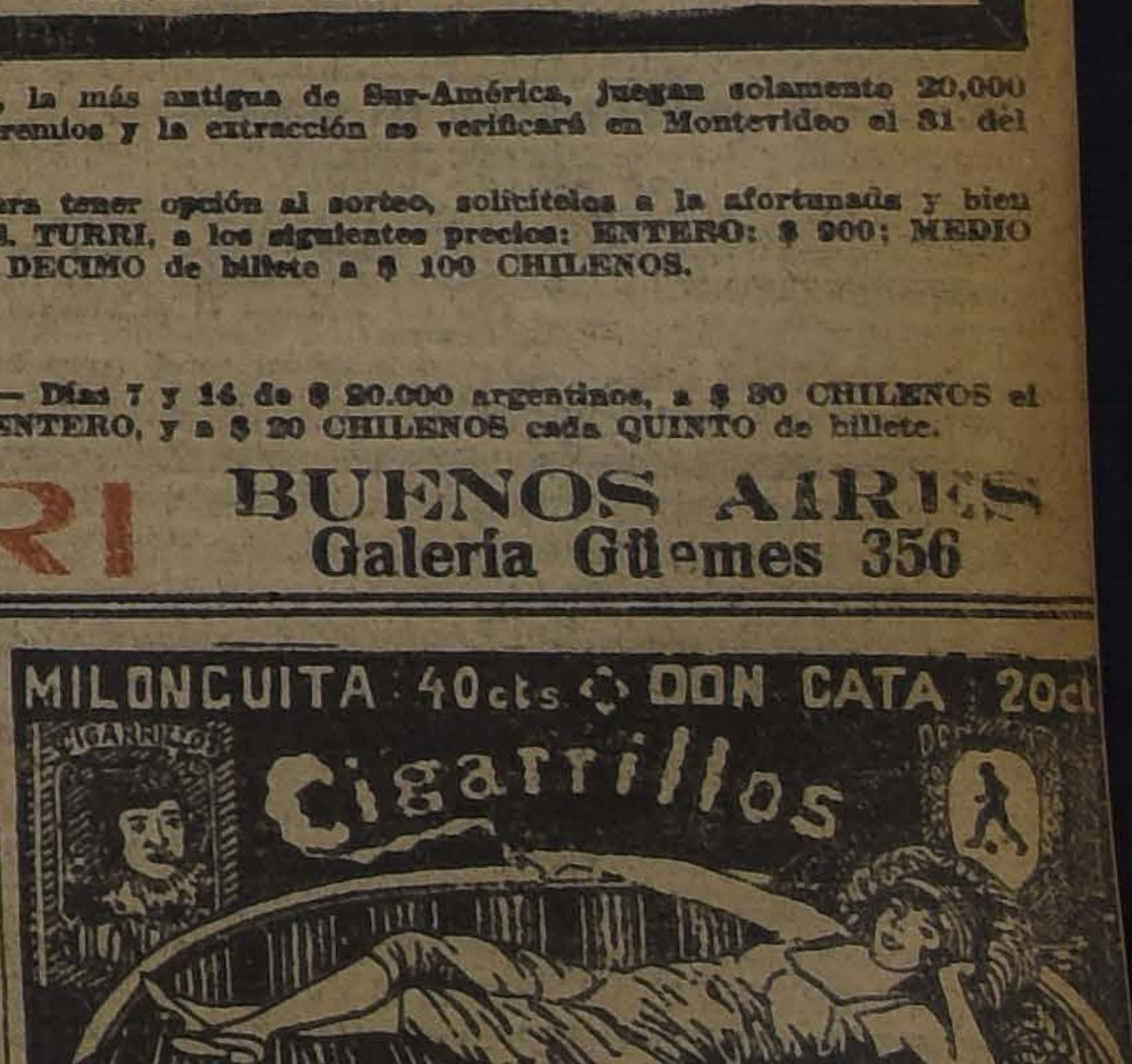
MILONCUITA 40cts ◊ DON CATA 20cts
Cigarrillos

GUIA PROFESIONAL

ABOGADOS

[illegible] AMUNATEGUI, SALVADOR DE LA VEGA
[illegible]tudio: Moneda 235, interior. 3-4. [illegible]silla 3091. Teléfono 1255.

ERNESTO BARROS JARPA
[illegible]iende sus asuntos profesionales el [illegible]ñor Agustín Barros Jarpa, en Mo[illegible]ua 266.

JUAN BARROS BASCO
[illegible]icio. Huérfanos 1435. Domicilio: [illegible]rrera 331.

[illegible] CHACON DEL CAMPO
[illegible] 450, bajos. Teléfono 2005. [illegible] 3211.

LUIS [illegible] CORREA
[illegible]viles, criminales, casaciones. Com[illegible]ñia 1209. Casilla 1083.

[illegible] BAGGS
[illegible]erfanos 833, altos Banco Germa[illegible]co. Casilla 219. Teléfono 295.

[illegible] DURAN S.
[illegible]erfanos 1230, oficina 8. Casilla [illegible]16.

RICARDO [illegible]
[illegible] Alessandri 19 - A. Teléfono [illegible]. Asuntos civiles, comerciales, [illegible] y criminales.

[illegible]
LUIS A. [illegible] V.
[illegible]munátegui 30. Teléfono 633.

[illegible]
[illegible] 16, altos. Teléfono [illegible].

HECTOR ARMANDO [illegible]
[illegible]untos criminales, nulidades ma[illegible]moniales, divorcios. Teléfono [illegible]. [illegible]nto Domingo, 1251.

[illegible] A.
[illegible]crane Núm. 244. Casilla 1831.

[illegible] E., LUIS MO[illegible] M.
[illegible]andera 136. Teléfono 3077. Casilla [illegible] 10-1 y 4.30-6.

[illegible] MONTT, AMBROSIO [illegible]
[illegible]mpañía 1391. Teléfono 1307.

BERNARDINO LEIVA
[illegible]bogado. Bandera 633. Casilla 2068.

MANUEL OLIVA
[illegible]alería Alessandri 15-A. Teléfono [illegible] 8393. Juicios civiles y crimi[illegible]les.

ROBERTO DE PETRIS
[illegible]studio y domicilio: Galería Alessandri 25, segundo piso. Teléfono [illegible]. Casilla 4044.

ANTONIO PLANET O.
[illegible]specialmente cuestiones comercia[illegible]. Estudio: Bandera 160. Casilla [illegible] 4034. Teléfono Inglés 1187. [illegible] Huérfanos 2334, oficinas [illegible]-11.

[illegible]BERTO SALGADO GALLARDO
[illegible]riminales. Alegatos Corte, asuntos [illegible]viles, militares. Estudio, domici[illegible]o: Bandera 667.

LISANDRO SANTELICES R.
[illegible]bogado. Compañía 1246. Teléfono [illegible]1.

HUMBERTO YAÑEZ VELASCO
[illegible]gustinas 618. Teléfono 1614.

ANIBAL VERGARA BARROS
[illegible]bogado. Amunátegui 550. De 10 a [illegible].

INGENIEROS

ALFREDO LEA PLAZA
[illegible]oneda 1168. Teléfono 137.

ARCHIBALDO UNWIN
[illegible]geniero civil. Manuel Montt 2312.

RAFAEL TORREBLANCA
[illegible]ficina técnica, Galería Alessandri [illegible]0. Casilla 952. Teléfono 1349.

MEDICOS

Dr. ITALO ALESSANDRINI
[illegible]irugía y ginecología. De 1 a 3. [illegible]erced 322. Teléfono 3556.

Dr. ALCAINO
Oído, nariz, garganta, vías lacrimales. Especialista Hospital Salvador y Niños. 3-5. Dieciocho 257. Teléfono 257.

Dr AMENABAR OSSA
Oculista. Catorce años Europa, ocho años Médico Director Hospital de Ojos Consuado Stanford (Inglaterra). Merced 494. De 1.30 a 4. Teléfono 1102.

Dr. [illegible] AGUIRRE
Especialidad vías urinarias, venéreas y sífilis. Carmen 191. De 5 a 7.

Dr. [illegible]
Cirugía, anestesia general, venéreas. García Reyes 17. De 12-3. Hospital San Vicente, 4-5.

Dr. [illegible]
Enfermedades niños. Consultas: 1.30 a 3.30. Teléfono 1547. Huérfanos 1724.

Dr. BUNSTER
Médico Hospital San Juan de Dios. Asistencia Pública. Santa Rosa 38. Consultas: 2 a 3. Teléfono 3476.

ARTURO BARRAZA ABAYA
Médico cirujano
Especialmente vías urinarias, venéreas, sífilis. De 3 a 6. Puente 567. Teléfono 4374.

Dr. [illegible]
[illegible] Europa. Pulmón, corazón, estómago, intestinos. Rayos X. 3-6. Arturo Prat 80. Teléfono 19 Matadero.

Dr. RIFO BUSTOS
Estudios en Europa, medicina interna, preferentemente corazón, estómago. 2 a 5. Cochrane 177.

Dr. [illegible]
[illegible], sífilis. Moneda 859. De 3 a 6. Casilla 2362. Teléfono 956.

Dr. J. BRONFMAN
Regresó de Europa, Cirugía Ginecología. Venéreas. 2 a 5. Compañía 1463. Teléf. 3457. (Teléf. Domicilio 3086).

Dr. [illegible]
[illegible]dicina interna. Niños, sífilis. Reco[illegible]

Dr. ROBERTO [illegible] G.
Medicina general. Vías urinarias. [illegible]

Dr. BARRENECHEA
Oculista y especialidad en oídos, nariz y garganta. Estado 91. Regresó.

Dr. [illegible] CASTILLO
Rayos X. Merced 136. Teléfono [illegible]. Consultas de 9 a 10 y 1 a 4.

Dr. MARIANO BAHAMONDES RUIZ
Cirugía y g[illegible] Ahumada 11. 3 a 5. Domicilio: Delicias 1320.

Dr. H. CORONA T.
Se ded[illegible] exámenes de laboratorio. Delicias 868. Teléfono 2483.

Dr. RODOLFO CASTILLO
Oídos, nariz, garganta. de 10 1/2 a 12 y de 2 a 5. Delicias 1164.

Dr. FERNANDO CRUZ
Internista, especializado pulmón en Europa. Rayos X. Santo Domingo 821. 2-4. Teléfono 2641.

Dr. ALDO CONTRUCCI
Estudios Europa. Medicina interna. Sífilis. Agustinas 1729. 2.30 a 4.30. Teléfono 3340.

Dr. LEON CHONCHOL
Medicina general. Rayos X. Sífilis, piel, venéreas. Consultas: 3-5. Serrano 34.

Dr. CHARLIN
Profes[illegible] de la vista. Consultas: 3-5 P. M. Compañía 2115. Teléfono 232.

Dra. JULIA CLAVERIA
Medicina general niños. Tratamien[illegible] 107.

Dr. EDUARDO CRUZ COKE L.
[illegible] Merced 305. 3 a 3.30.

Dr. CROIZET
Profesor de la Facultad de Medicina. Consultas: 1-3. Dieciocho 191.

Dr. CASTAÑEDA IGLESIAS
Médico residente Hospital Niños. Trasladóse Compañía 1835. Teléfono 254. De 1.30 a 3.30.

Dra. JUANA DIAZ MUÑOZ
Especialista enfermedades señoras y niños. 4-8 Delicias 808. Teléfono 1716.

Dr. E. DAVILA M.
Estudios Europa. Medicina interna. Laboratorio de 5 a 7. Nataniel 112.

RODRIGO DONOSO CASTE
Medicina interna. Lunes, Miércoles y Viernes. 3 a 5. Santo Domingo 1474. Teléfono 256.

Dr. DODDS
Cirugía huesos, injertos óseos, cirugía cráneo-cerebral, de la medula y nervios. Estudios Estados Unidos, Europa. 21 de Mayo 672, 3 a 5.

Dr. RICARDO DONOSO
Enfermedades del corazón, pulmón. Regresó de Europa. 2.30 a 4.30. Agustinas 619.

Dr. PAULINO DIAZ
De 1.30 a 4. Enrique Concha 42. (Entrada por Delicias o Erasmo Escala).

Dr. CARLOS DORAN N.
Enfermedades de señoras. Cirugía. Monjitas 536. Teléfono 2371. Consultas: 1 a 4.

Dr. DIMITSTEIN
Agustinas 1893, esquina Teatinos. Rayos X. Medicina general especialidad corazón, pulmón, estómago e hígado, 1-4. Teléfono [illegible].

Dr. [illegible] DIAZ MUÑOZ B.
Medicina general. Vías urinarias. Bandera 67. Teléfono 3424. Ausente en Europa.

Dr. GEORGES DAUBAS
Consultas: 3-4. Amunátegui 36. Teléfono Inglés 3619.

Dr. ENDARA
Medicina interna. Especialmente estómago, corazón, obesidad. 1.30 a 4. Santo Domingo, 1281.

Dr. ESPINA
Rayos X. Medicina interna. Estudios Europa. Delicias 1229, esquina Gálvez. Teléfono 2102. De 1.30 a 4.

Dr. FUENZALIDA CORREA
Partos, cirugía, enfermedades señoras. Consultas: de 1 a 2. Merced 403.

Dr. FUENZALIDA BRAVO
Profesor extraordinario. Enfermedades de niños. Merced 560. Teléfono 721. 2 a 4.

Dr. FONTECILLA
Estudios en Europa. Afecciones pulmonares y nerviosas. Rayos X. Delicias 1626.

Dr. Carlos Garcés Baeza
Delicias 1876. Teléf. 3747
Exámenes químicos, bacteriológicos. Reacción Wassermann. Rayos X. Medicina interna 1 a 5.

Dr. JUAN ANTONIO GALLO
Médico cirujano. Hospital San Vicente. Dieciocho 736. De 1-2 y 9-10 P. M.

Dr. FELIX GROHNERT B.
ENFERMEDADES DE LA PIEL SIFILIS Y VENEREAS
Luz ultra-violeta.— Radioterapia, de 2 a 5. Ejército 281.

Dr. ANIBAL GREZ
Oídos, nariz y garganta. De 2.30 a 5.30. Merced 824. Teléfono 3550.

DOCTOR GIANELLI
ESTUDIOS EUROPA SIFILIS PIEL VIAS URINARIAS 21 de MAYO 562 CONSULTA de 2 a 6

Dr. GREENE
Estudios Europa. Cirugía y Ginecología. San Martín 509. 2-4. Teléfono 2367.

Dr. GUSTAVO GIRON L.
Cirugía y Ginecología. Brasil 22. Teléfono 3126. De 1 a 3.

Dr. ENRIQUE GONZALEZ E.
Estudios Europa, especialmente estómago, intestinos, hígados, diabetes, obesidad, reumatismo. Ejército 644. De 1 a 3.30.

Dr. GARCIA COLLAO
Estudios Europa. Ojos, nariz, garganta y oídos. San Antonio 148. De 4 a 6.

Dr. ALEJANDRO INFANTE
Enfermedades niños. Médico Hospital de Niños San Luis. Consultas: 3-5, Delicias 258.

A. ICAZA BARROS
Médico cirujano. Santo Domingo 789. Teléfono 2809.

Dr. AGUSTIN INOSTROZA
Cirugía general, especialmente de niños. Sífilis. 1-6. Puente 583.

Dr. JOKOW
Estudios Europa. Cirugía y ortopedia. Adultos, niños. 3-4. Santo Domingo 1632.

Dr. ROBERTO JARAMILLO
Ejército 707. Teléfono 142, Parque.

Dr. KOERNER ANDWANTER
Estudios en Estados Unidos. Cirugía, ortopedia. Consultas: 1-4, Santo Domingo 623.

INSTITUTO RADIOLOGICO
Radioscopia, radiografía, radioterapia, aplicaciones radium.

Dr. ADOLFO KAPLAN
Estudios Estados Unidos y Europa. Compañía 1420.

Dr. H. LEA PLAZA
Estudios en Europa. Compañía 2115. De 2-5. Teléfono 3880.

Dr. TEODORO LEIBLE
Enfermedades nerviosas. Medicina interna. Rayos X. Lunes, Miércoles Viernes. 5-7. Martes, Jueves, Sábado 2-4. Olivos 784.

Dr. LABRA LETELIER
Nariz, garganta y oídos. Consultas de 1 a 3. Compañía 1361.

Dr. ARMANDO LEON I.
Cirujano. Compañía 1909. Martes, Jueves, Sábado 1-3. Teléfono 3848.

Dr. LOIS
San Pablo 1236. Medicina general. Vías urinarias. Sífilis. De 1 a 4.

Dr. LAVAL
Medicina interna. Amunátegui 34. De 1-2. Domicilio: Cochrane 346.

Dr. MELA OLVA
Estudios Europa. Medicina interna. Sífilis, 4-6. Dieciocho 263. Teléfono 1769. Domicilio: Vicuña Mackenna 835. Teléfono 9, Santa Elena.

Dr. MONTERO
Enfermedades piel, sífilis y venéreas. Delicias 1684, esquina Castro.

Dr. MOORE FUENZALIDA
Enfermedades señoras. Cirugía, 1.30 a 3.30. Vergara 156. Teléfono 3074.

Dr. JUAN MARIN
Consultas: Amunátegui 35. Teléfono 3477.

Dr. MUJICA LABBE
Medicina interna. Ginecología, sífilis. 4.30-6. Nataniel 183. Teléfono 50.

Dr. MORALES BELTRAMI
Medicina general. Especialmente niños. Catedral 2267. De 1 a 2.

Dr. JUAN MONTENEGRO M.
Enfermedades de niños. Compañía 1770. Teléfono 2120.

Dr. OSCAR MELENDEZ
Medicina interna. Sífilis. Merced 778. De 3-5. Domicilio: Sazié 2007. Teléfono 2246.

Dr. MUJICA
Profesor enfermedades de la vista, ojos artificiales. De 10 a 12 y 1.30 a 3. Recoleta 868.

MANUEL MORENO
Medicina general. Particularmente pulmón, estómago, intestino. Tratamiento especial tuberculosis pulmonar. Estudios Europa. San Francisco 155. 2 30 a 3.40.

Dr. MALBRAN
Enfermedades internas y nerviosas. De 2 a 6. San Antonio 584.

Dr. [illegible]
Martes, Jueves y Sábado 3-5. Matucana 289. Teléfono 291, Estación.

Dr. A. CUSTODIO POBLETE
Medicina interna y niños. Recoleta 65. De 1.30-2.30. Teléfono 4865.

Dr. ORREGO PUELMA
Médico Hospital San Juan de Dios. De 1.30 a 2.30. Agustinas 1314. Teléfono 1217.

Dr. LUIS OPAZO F.
Jefe Policlínico Niños. Profesor Sanhueza. Compañía 3007. De 1 a 3.30.

Dr. OHLBRICK
Medicina interna. Enfermedades de niños. Teléfono 253. Catedral 1438.

Dr. MARCIAL PARADA
Oídos, nariz, garganta. De 3 a 5. Santo Domingo 831. Teléfono 1859.

Dr. DAVID PULIDO I.
Enfermedades niños. Santo Domingo 1790. Teléfono 2152. De 1 a 4.

Dr. PRUNES
Estudios Europa, jefe Clínica, piel, sífilis. Venéreas. Merced 498. Casilla 2896.

Dr. PANTOJA
Corazón, pulmón, estómago, sífilis. 2 a 4-7 a 8. Teléfono 516. Santo Domingo 1039.

GUILLERMO PUELMA
Médico cirujano. 111 Avenida Vicuña Mackenna. Ausente en Europa.

Dr. OSCAR PERALTA
Medicina general, señoras. 3 a 4.30. Prat 613. Teléfono 164, Matadero.

Dr. PAREDES F.
Ex-jefe Clínica Prof. Körner. Enfermedades señoras. Medicina, cirugía. 2-4. Amunátegui 38.

Dr. ALBERTO PANATT
Médico jefe Policlínico Prof. García Guerrero. Pulmón, corazón, estómago, hígado. Rayos X. Teléfono 1211. Huérfanos 1819. De 2 a 4.

Dr. NACIANCENO ROMERO
Laboratorio: Puente 632. De 5 a 7. Casilla 3871.

Dr. EDUARDO DE RAMON
Regresó de Europa. Cirugía, enfermedades señoras. 1 a 3. Agustinas 1606. Teléfono 3623.

Dr. ALBERTO RAHAUSEN
Carmen 41. De 4-6. Teléfono 3022. Riquelme 47. De 1 a 4. Teléfono 1642.

Dr. JOEL RODRIGUEZ F.
Estudios Europa. Medicina interna. Especialmente estómago. Intestinos Rayos X. De 2 a 4. Amunátegui 639. Teléfono 2810.

Dr. DEL RIO GUNDIAN
Medicina interna. De 2 a 4. Traslados Santo Domingo 2044.

INSTITUTO SANITAS
AGUSTINAS 1955
Laboratorio, Autovacunas. Radioscopias. Terapia de Radium y de Rayos X. Luz ultra-violeta. Aplicaciones eléctricas. Inhalaciones de Radium. Baños de ácido carbónico. Diatermia.

Dr. SOMOGGIE
Especialidad enfermedades de niños Jefe de Clínica de niños. Universidad de Chile. Consultas de 2 a 4 P. M. Cueras 490.

Dr. SUAREZ ALVAREZ
Oculista. Jefe Clínica Oftalmología Trasladóse Compañía 1430. De 1-3.

Dr. OSCAR RODRIGUEZ LEON
Medicina interna general. Adultos y niños. 1-3. Catedral 2607.

Dr. SANTANDER
Estudios Europa. Corazón, riñón, sífilis, especialmente estómago, intestinos. Rayos X. Laboratorio: Alameda 2131. De 2 a 5.

Dr. SANCHEZ DEL POZO
Medicina interna. De 2 a 4. Monjitas 559. Teléfono 3828.

Prof. Dr. SOTO PARADA
Laboratorio Clínico. Moneda 1023. De 3 a 6.

Dr. MARCOS A. SEPULVEDA E.
Laboratorio. Bandera 136. Teléfono 223. Exámenes completos sangre, orina, esputos, etc. Cultivos autovacunas. Abierto a toda hora.

CARLOS SEAMAN
Médico-cirujano. Regresó. Consultas 1.30 a 4. Delicias 2891.

Dr. [illegible]
Estudios en Europa. [illegible] médico-quirúrgicas del abdomen. Especialmente estómago. Sífilis. Rayos X. De 2-4. Agustinas 1889. Teléfono 3098.

GABINETE DE MECANOGRAFIA
Instituto Superior de Educación Física. Merandé 750. El Gabinete estará a cargo del doctor E. SIEVERS. Consultas: Martes, Jueves y Sábado de 4 a 5.

O. SCHWARZENBERG Th.
Médico cirujano. Enfermedades de niños. De 2 a 3. Santo Domingo N.o 1523.

Dr. STOLTING
Oculista. Médico recibido Alemania y Chile. Compañía 1392. De 3 a 5.

Dr. TELLMAUTH SIEVERS W.
Médico cirujano. Domicilio: Molina 532. San Antonio 375. De 3.30.

Dr. TAPIA FERNANDEZ
Maestranza 1106. Consultas. De 2 a 3.30.

Dr. TORRES TORRES
Jefe Clínica Prof. Körner. Enfermedades señoras y cirugía. Catedral 1349. De 2 a 5.

Dr. VEGA MACKER
Exclusivamente pulmón. Nataniel 105. De 2 a 3.30. Lunes, Miércoles y Viernes.

Dr. J. M. VERGARA KELLER
Regresó Europa. Partos, ginecología. Agustinas 823. De 2 a 4. Teléfono 2856.

Dr. RAUL VENTURA JUNCA
Médico Hospital Salvador. Medicina interna. Corazón y sangre. 4.30 a 6. Monjitas 668. Teléfono 3828.

Dr. VILLASECA
Estudios Europa. Únicamente pulmón, Rayos X. 2-6. Dieciocho 437-A. Teléfono 184 (Parque).

Dr. JAIME VIDAL OLTRA
Ex-Director Sanatorio San José. Pulmón, corazón, tubo digestivo. Laboratorio 3 a 5. Puente 557.

Dr. G. F. VIDAL S.
Consultas: 4 a 6. Delicias 2646. Teléfono 245 (Estación).

PROF. VARGAS SALCEDO
Cirujano. Martes, Jueves y Sábado, 2 a 5. Compañía 2489. Teléfono 1060.

Dr. VICUÑA HERBOSO
Jefe Clínica, Servicio Prof. García Guerrero. Hospital San Vicente. Medicina interna especialmente enfermedades del corazón. Martes, Jueves, Sábado, 2.30 a 4.30. Almirante Barroso 270. Teléfono 1053.

Dr. YAÑEZ G.
Estudios Europa. Piel, sífilis, venéreas. Trasladóse Compañía 1776. De 3-6. Casilla 618.

Dr. WAUGH ALDUNATE
Estudios en Europa. Medicina interna. Especialmente enfermedades internas. Venéreas. Sífilis. Reacción Wassermann. 2-4.30. Compañía 1855.

Dr. WEINTSIN
Estudios Europa. Enfermedades de la piel. Sífilis y venéreas. Radioterapia y luz ultra-violeta. Agustinas 1351, de 2 a 5.

Dr. WIREN
Oídos, nariz, garganta. Compañía 1606. De 2 a 3.

DENTISTAS

Dr. CERDA LOPEZ
Dentista. Atiende en la Clínica Dr. Valenzuela Basterrica. Riquelme 47. Teléfono 1642.

Dr. CLODOMIRO CONTRERAS
San Antonio 451. Teléfono 3692. Horas: 9-11 y 3-6.

Dr. A. DE LA FUENTE
Trasladóse Catedral 1230. Larga práctica Dr. Valenzuela Basterrica.

FORTUNATO ENCINA
Especialmente puentes, placas, coronas, extracciones. Huérfanos 782.

GUILLERMO GUERRA G.
Dentista Oficina de Hernán Fleischmann. Dieciocho 52.

CLINICA DENTAL FERRARI C. y M. VALDIVIESO MORALES
Precios módicos. San Antonio 330.

[illegible] 52.

Dr. GALLARDO GONZ[illegible]
Estudios en Philadelphia [illegible] diurnas y nocturnas. [illegible] Regresó.

PEDRO MENDE[illegible]
Estudios Estados Unid[illegible] Precios antiguos. Huérfanos [illegible]

ALFREDO MUÑOZ [illegible]
Extracciones sin dolor. [illegible] puentes, placas. Tratamien[illegible] dos. Compañía 1852.

LUIS PLAZA
Diez años jefe Clínica [illegible] zuela Basterrica. Extraccio[illegible] les, cloroformo. Serrano [illegible] Próximo Delicias.

GERMAN UGARTE [illegible]
Dentista. Trasladóse: [illegible] 574.

CLINICA DENTAL Dr. V[illegible] LA BASTERRICA
Atendida por Médico Ciruja[illegible] tro dentistas especialistas [illegible] 47. Teléfono 1642.

DOCTOR ROGAT
ESPECIALI[illegible] PIORREA-AL[illegible] ENCIAS SUP[illegible] DIENTES [illegible] BOLSA [illegible]

VETERINARIOS

SCHMIDT HERM[illegible]
Enfermedades animales [illegible] Llamados domicilio. San [illegible] Teléfono 3649. De 9-11 [illegible]

HOSPITAL VETER[illegible]
Alberto Guzmán [illegible]
Médico veterinario, Ins[illegible] mo. Cotapos 1186 (Inde[illegible] Teléfono 59, Palma.

ARQUITECTO[illegible]

RICARDO [illegible]
Arquitecto. Edif. Ariz[illegible] ofic. 16.

EDUARDO TAGL[illegible]
Construcciones, transfor[illegible] reparaciones. Honorarios [illegible] ciento. Huérfanos 125[illegible]

MATRONAS

SARA OSORIO DE GO[illegible]
Matrona. Pensionado [illegible] ra partos y curaciones [illegible] Asistencia a domicilio. [illegible]

PENSIONADO PARTO[illegible]
Mercedes Rojas, Matrona [illegible] go 930. Recibo enfermas [illegible] internas. Consulta toda [illegible]

MATRONA BRAV[illegible]
Recibe pensionistas. Aten[illegible] cilio. Inyecciones. Huérfanos [illegible]

Mme. R. FRAGNE[illegible]
Matrona francesa, trasla[illegible] nida Matta 72. Entre Vi[illegible] kenna y Santa Elena.

CLINICA PRIVADA DE G[illegible] CIA
Señora Reyes. Matrona G[illegible] ta. Establecimiento moderno [illegible] por dos cirujanos especial[illegible] cibo enfermas de toda[illegible] país. Partos. Precios mó[illegible] sultas gratis. Esmeralda [illegible]

"PENSIONADO Dra. V[illegible]
Recibo enfermas de provincia [illegible] ses, días. Asistencia com[illegible] tos 50 pesos. Turnos p[illegible] San Diego 57.

ANA G. VARGAS BAR[illegible]
Partos. Recibe pensionistas [illegible] ne 985.

MATERNIDAD PART[illegible]
Recibo pensionistas. Partos [illegible] pesos. Curaciones. Consultas [illegible] San Diego 267.

CARMELA TORO [illegible]
Partos. Asistencia toda hora [illegible] enfermas. Matucana 64[illegible]

VARIOS

GONORREA E IMPOT[illegible]
Debilidad vital y gonorrea [illegible] afecciones protatitis. [illegible] por más crónicas que sean [illegible] pocos días garantidas [illegible] vo. Dr. Winkelmann [illegible] 330. De 2 a 5.

EMPRESA FORLIVESI
—DE—
POMPAS FUNEBRES
UNICA POR SU CLASE
COMPAÑIA 1037-1041 (PALACIO ARZOBISPAL)
TEL. 377. — Abierta día y noche todo el año

LA CONFIANZA
POMPAS FUNEBRES
SAN ANTONIO 62
Teléfono 689

NOTA.— Por fabricar en nuestros talleres todos los artefactos necesarios para su correcta presentación, ofrecemos servicios completos a precios muy inferiores a cualquiera otra Empresa.— A los empresarios de provincia, hacemos grandes descuentos.

Escuela Militar

Solicitudes de admisión para cadetes se aceptan hasta el 15 de Diciembre próximo.

Prospectos solicitarlos en Santia[illegible] Escuela Militar, y en provincia, Comandancia de Armas respectiva.

2-D.

LUTOS

Encontrará usted el mejor surtido en plaza, en el

MANTO ELEGANTE

PASAJE MATTE 28

Especialidad en Tocas y Sombreros de Crepé y Georgette
La Casa no tiene Sucursal

POMPAS FUNEBRES
'LA HUMANITARIA'
SAN DIEGO
ESQUINA CONCEPCION
TELEFONO 344, MATADERO
Servicio desde 30 pesos.
Abierta toda la noche.

INSPECCION GENERAL DE POLICIAS

Pídense propuestas públicas, que serán abiertas el 4 de Diciembre próximo, por pasto, afrecho y cebada o avena para el consumo de la caballada de las policías fiscales durante el año de 1923.

Bases y antecedentes en Cerro N.o 143. (Sección Forraje).

EL INSPECTOR GENERAL.

SOCIEDAD EXPLOTADORA DE CAYLLOMA CONSOLIDADA
—EN LIQUIDACION—

EDIFICIO ARIZTIA, 8.o PISO, OF. 9-11

Se previene a los señores accionistas, que el 6 de Diciembre próximo, vence el plazo para que puedan suscribir las acciones a que tienen opción en la nueva Sociedad Minas de plata de Caylloma.

Después de esa fecha, pierden todo derecho a dicha suscrición.

Santiago, Noviembre 27 de 1923.

LA COMISION LIQUIDADORA.

D-5

FERROCARRILES DEL ESTADO

ADQUISICION DE MATERIALES, UTILES DE ESCRITORIO Y DE IMPRENTA, MAQUINARIAS Y HERRAMIENTAS, ETC., PARA EL CONSUMO DEL AÑO 1924

Las propuestas públicas por materiales, útiles, etc., para el consumo de la Empresa durante el año 1924, cuyos pormenores se detallan en los cuadernos impresos (Grupos) que están a la venta en la Secretaría del Departamento de Materiales y Almacenes en Estación de Alameda, serán abiertas en dicho Departamento, a las 3 de la tarde de los días que a continuación se indican, siendo los valores aproximados, los siguientes:

El 6 de Diciembre de 1923

Grupo	N.o 33.—Artículos de escritorio..		144,500.00
"	N.o 39.—Artículos de imprenta..		649,000.00

El 15 de Enero de 1924

Grupo	N.o 1.—Aceite lubricantes y de alumbrado, grasas e hilachas..	$	2.939,000.00
"	N.o 3.—Alambres de acero, de fierro, de cobre y de bronce..		172,000.00
"	N.o 7.—Cadenas y cables metálicos.. ..		19,000.00
"	N.o 11.—Clavos, grapas, tornillos y tachuelas		162,000.00
"	N.o 15.—Equipo e impermeables para el personal..		182,000.00
"	N.o 22.—Productos químicos, artículos, maquinarias e instrumentos para laboratorio..		106,000.00

El 5 de Febrero de 1924

Grupo	N.o 8.—Cañerías y accesorios..	$	193,000.00
"	N.o 18.—Fierro dulce y homogéneo en barras y en planchas..		1.981,000.00

El 26 de Febrero de 1924

Grupo	N.o 2.—Acero en barras y en planchas.. ..	$	158,000.00
"	N.o 28.—Metales en lingotes, materiales y útiles de fundición..		1.680,000.00
"	N.o 37.—Vidrios..		70,000.00

El 14 de Marzo de 1924

Grupo	N.o 10.—Cordeles y cables manila..	$	11,500.00
"	N.o 12.—Cueros, suelas y correas..		164,000.00
"	N.o 16.—Empaquetaduras, mangueras y artículos de goma..		89,500.00
"	N.o 31.—Productos químicos y artículos de desinfección..		128,000.00

El 31 de Marzo de 1924

Grupo	N.o 17.—Faroles, lámparas y accesorios.. ..	$	[illegible]
"	N.o 20.—Herramientas, neumáticos y repuestos..		[illegible]
"	N.o 36.—Telégrafos, teléfonos y timbres.. ..		[illegible]

El 18 de Abril de 1924

Grupo	N.o 25.—Materiales de alumbrado acetileno, equipo y material para soldadura autógena y eléctrica..	$	[illegible]
"	N.o 27.—Material para alumbrado eléctrico de locomotoras y equipo..		[illegible]
"	N.o 29.—Pernos, tuercas, remaches, chavetas y golillas..		[illegible]
"	N.o 30.—Pintura, barnices y útiles para pintar..		[illegible]

El 4 de Mayo de 1924

Grupo	N.o 32.—Repuestos para locomotoras, carros y coches..	$	[illegible]

El 23 de Mayo de 1924

Grupo	N.o 4.—Artículos de mercería..	$	[illegible]
"	N.o 6.—Bronce, cobre, plomo, zinc laminado en barras y en planchas.. ..		[illegible]
"	N.o 9.—Géneros varios y artículos de tapicería..		[illegible]
"	N.o 23.—Maquinarias..		[illegible]

El 10 de Junio de 1924

Grupo	N.o 21.—Herramientas en general..	$	[illegible]
"	N.o 26.—Materiales para alumbrado y fuerza eléctrica..		[illegible]

Bases y antecedentes en la Secretaría del Departa[illegible] Materiales y Almacenes en la Estación de Alameda.

Santiago, Octubre 8 de 1923.

SAN ANTONIO 110
La Sastrería The London City
Brinda a usted la oportunidad de vestir telas inglesas [illegible] sas; corte esmerado, atendido por su dueño, ex-cortador de [illegible] importantes casas de éste.
AGUSTIN DINTRAUS. — CORTADOR FRANCES
SAN ANTONIO Núm. 110

FOLETIN (67)

EL MISTERIO DE LA QUINTA TREBASOFF

(ROULETABILLE EN RUSIA)

por GASTON LEROUX

—¿Cómo habéis podido medir ese tiempo? —preguntó el Emperador.

—Sire, Dios nuestro Señor quiso que tuviera ocasión de admirar el reloj de Feodoro Feodorovitch en el momento en que íbamos a beber, y las agujas marcaban la hora menos dos minutos. Dios nuestro Señor quiso también que después de la escena del veneno, cuando enloquecida volvía Matrena llevando públicamente la ipecacuana, el reloj diese la hora en el bolsillo del General.

"¡Dos minutos! Era imposible que Matrena recorriese aquel trayecto en dos minutos. No había hecho más que entrar en la casa desierta, y salir inmediatamente. Ni siquiera se tomó el trabajo de subir al piso primero, donde, como dijo y repitió ella misma, estaba la ipecacuana en su botiquín. ¡Mentía! Y si mentía, todo estaba explicado.

"El sonido de un reloj, sire, una vibración y una sonoridad parecidas a las del reloj del General, es [illegible] de los revolucionarios despertó todos estos recuerdos en mi memoria, y me mostró en un segundo el argumento del tiempo.

"Bajé de mi horca para hacer por mí mismo el experimento, Majestad. ¡Ah! ¡Nada ni nadie me hubiera impedido hacerlo antes de morir, probarme a mí mismo que Rouletabille siempre tenía razón. Había estudiado con bastante minuciosidad el terreno de la quinta para conocer exactamente las distancias. Hallé que en el patio donde iba a ser colgado había el mismo número de pasos que separaban el kiosko de las gradas de la galería, y como la escalera de los señores revolucionarios tenía menos peldaños, tuve que aumentar la carrera en algunos pasos dando la vuelta alrededor de una silla. Por último, me obligué a abrir y cerrar puertas que necesariamente tenía que abrir Matrena. Tenía un reloj delante de los ojos cuando eché a correr; cuando volví, sire, y miré el reloj, vi que había tardado tres minutos en hacer el recorrido; y no es por alabarme, pero soy algo más ágil que esa excelente Matrena.

"Matrena había mentido; Matrena había simulado el envenenamiento del General; fríamente, Matrena vertió la ipecacuana en el vaso del General mientras con unas cerillas nos hacía una curiosa demostración sobre la naturaleza de la Constitución del Imperio.

—¡Pero eso es abominable! —exclamó el Emperador, ya definitivamente convencido por el irrefutable argumento de Rouletabille. —¿Y qué objeto tenía esa simulación?

—Tenía por objeto evitar un crimen real. El fin que se proponía obtener, sire, era alejar para siempre a Natacha, a quien creía capaz de todo.

—¡Ah! ¡Es monstruoso! Feodoro Feodorovitch me había dicho muy a menudo que la Generala amaba sinceramente a Natacha.

—La amó muy sinceramente hasta el día que la creyó culpable. Matrena Petrovna quedó firmemente convencida de la complicidad de Natacha en el envenenamiento del General intentado por Miguel Nicolaievitch. Yo presencié su estupor, su desesperación, cuando Feodoro Feodorovitch abrazó y besó a su hija después de aquella trágica noche. Le parecía absurdo. Entonces fué cuando resolvió en su pensamiento salvar a pesar suyo al General; pero estoy plenamente convencido de [illegible] de Matrena, que si ésta se ha osado preparar semejante maquinación contra Natacha, es porque ha creído tener una prueba definitiva de la infamia de su hijastra. Esos papeles que me habéis mostrado, sire, y que prueban simplemente relaciones de inteligencia entre Natacha y los revolucionarios, sólo podían estar en posesión de Miguel o de Natacha. Nada se ha encontrado en casa de Miguel. Matrena los ha encontrado en el cuarto de Natacha, y después de entonces no vaciló más.

—Si se le demuestra su crimen, ¿creéis que confesará? —preguntó el emperador.

Estoy tan seguro de ello, que la he hecho venir. A estas horas, Kuprian debe estar en Palacio acompañado de Matrena.

—¡Pensáis en todo caballero!

El Czar iba a tocar un timbre; pero Rouletabille le contuvo diciéndo:

—¡Todavía no, sire! Os ruego que me permitáis no presenciar la confusión de esa buena y heroica dama, que me ha amado mucho. Pero antes, sire, ¿qué me prometís?

El Emperador creyó haber oído o entendido mal, y se hizo repetir la pregunta. Rouletabille volvió a decir:

—¿Qué me prometís? ¡No, sire, no estoy loco! Me atrevo a preguntároslo. Me he confiado a Vuestra Majestad, os he descubierto el secreto de Natacha. Pues bien: ahora, antes de las confesiones de Matrena, me atrevo a preguntaros; ¿olvidaréis ese secreto? No se trata solamente de devolver Natacha a su padre; se trata de dejar obrar a Natacha.., si es que realmente queréis salvar al general Trebassof. ¿Qué resolvéis, sire?

—¡Es la primera vez que me interrogan, caballero!

—Pues bien, será la última; pero humildemente suplico a Vuestra Majestad que me responda.

—¡Son muchos millones entregados a la revolución!

—¡Oh sire! ¡No los tiene todavía! El General tiene sesenta y cinco años, si vos queréis.

"De aquí a que muera de su muerte natural, si vos queréis, estarán desarmados vuestro enemigos.

—¡Mis enemigos! —murmuró el Czar con sorda voz. —¡No, no! ¡Mis enemigos no se venderán nunca! ¿Quién podría desarmarlos? —añadió melancólicamente sacudiendo la cabeza.

Rouletabille respondió atrevidamente:

—¡El progreso, sire, si queréis!

El Czar se puso rojo, y consideró a aquel joven audaz, que ante la mirada de una majestad no bajaba la suya.

—Es gentil lo que decís, amigo mío; pero habláis como un niño.

—¡Como un hijo de Francia, al padre del pueblo ruso!

Dijo esto con voz tan profunda, y al mismo tiempo tan ingenuamente conmovida, que el Czar se estremeció. Miró algún tiempo todavía en silencio al joven periodista, que esta vez desvió sus ojos húmedos, diciendo:

—¡El progreso y la piedad, sire!

—¡Vamos! —dijo el Emperador. —Lo prometo!

Rouletabille no pudo contener un movimiento de gozo muy protocolario.

—Ya podéis llamar, sire.

El Czar llamó.

El repórter pasó a un saloncillo donde esperaban el Mariscal, Kuprian y Matrena Petrovna, que estaba consternada.

Miró recelosamente a Rouletabille, que aquella mañana no fué tratado de "querido domovoldouk", y medio desfallecida se dejó conducir a presencia del Emperador.

—¿Qué pasa? —preguntó Kuprian, que también estaba muy agitado.

—Pasa, mi querido Sr. Kuprian, que obtenido la gracia del Emperador por todos los crímenes que me habéis cargado, y que antes de partir he querido estrecharos sin rencor la mano. Sr. Kuprian, el mismo Emperador os dirá que el General está salvado, y que en adelante su vida nunca correrá ningún peligro. Ya sabéis lo que eso quiere decir. Eso quiere decir que en el acto hay que devolver la libertad a nuestro Matalec, a quien recordaréis que tomé bajo mi protección. Decidle que vaya a que le ahorquen en Francia. Yo le buscaré una [illegible]ción, con tal que olvide [illegible] tigazos...

—Es cosa prometida [illegible] tada conmigo, caballero [illegible] Kuprian bastante inquieto [illegible] ro esperaré a que el Em[illegible] me diga todas esas lindas [illegible] ¿Y qué haremos de Na[illegible]tacha?

—También le devolverá [illegible] libertad, caballero. Mi [illegible] nunca ha sido el monstruo [illegible] figuráis.

—Eso es hablar por [illegible] porque necesariamente ha [illegible] ber algún culpable. [illegible]

—Hay dos culpables. [illegible] mer término, el señor Mariscal.

—¡Cómo! —exclamó el [illegible] cal.

—El señor Mariscal, que [illegible] tió la imprudencia de [illegible] uvas muy peligrosas a [illegible] de las islas, y... y...

—¿Y el otro? —preguntó [illegible] siosamente Kuprian.

—¡Oídla —dijo Rouletabille [illegible] con el brazo extendido [illegible] ción del gabinete del [illegible] dor.

En efecto: se percibían [illegible] y sollozos. El dolor y el [illegible] timiento de Matrena [illegible] atravesaban los muros [illegible] estaba desconcertado. [illegible]

De pronto apareció el [illegible] dor. Hallábase en un [illegible] exaltación en que nunca [illegible] bía visto. Kuprian [illegible] asustado.

—Caballero —le dijo el [illegible]

PARA EL CONCURSO

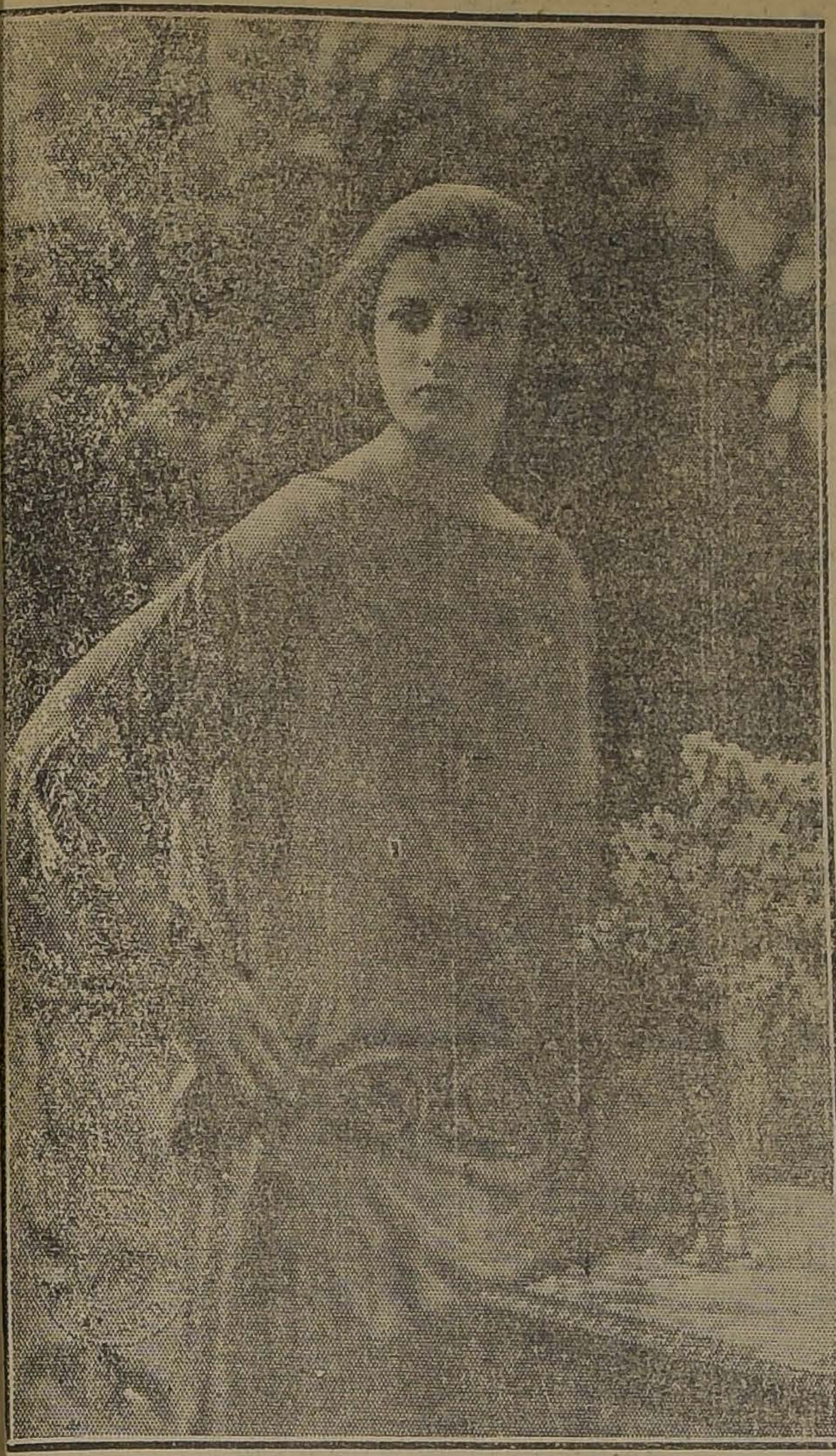

Señorita FELICITAS SUBERCASEAUX ALDUNATE

(FOTO. K. NANYO).

Seño

$ 145

TRAJEs de VESTON, sobre medida de casimires de alta novedad.

SE RECIBEN HECHURAS DESDE $ 75

Club de ternos permanente, $ 5 semanales.

Sastrería J. L. Poblete

SAN DIEGO 1356

26-N.

GRANDES JUEG

Convocatoria:

La revista "Zig-Zag" y el diari
"La Nación", invitan a todos lo
poetas y escritores residentes e
Chile, a concurrir a los Grand
Juegos Florales, que se celebrará
en Santiago para rendir homena
a la Reina de la Belleza Naciona
que obtenga este título en el Co
curso Nacional de Belleza.

Para la realización de este to
neo se han acordado las siguient
bases:

Para cada uno de los temas a) d y e) se otorgarán

EL CENTENARIO DE LA DOCTRINA DE MONROE

1823 – 1923

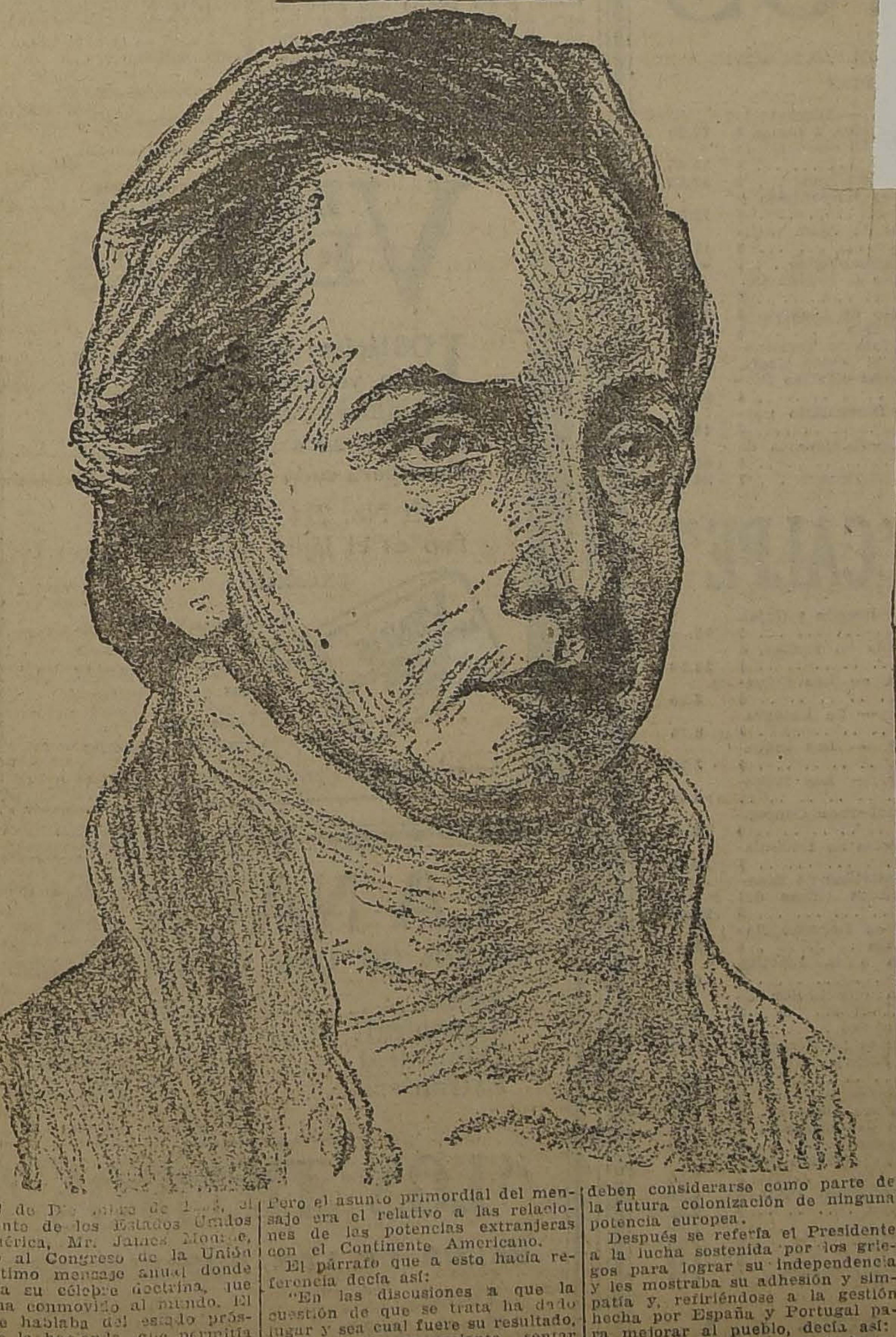

El 2 de Diciembre de 1823, el Presidente de los Estados Unidos de América, Mr. James Monroe, remitió al Congreso de la Unión su séptimo mensaje anual donde contenía su célebre doctrina, que tanto ha conmovido al mundo. El mensaje hablaba del estado próspero de la hacienda, que permitía un sobrante de nueve millones anuales, recomendaba el Ejecutivo la revisión de las tarifas para proteger la industria manufacturera, **y la construcción de un canal desde el Chesapeake al Ohio.**

Pero el asunto primordial del mensaje era el relativo a las relaciones de las potencias extranjeras con el Continente Americano.

El párrafo que a esto hacía referencia decía así:

"En las discusiones a que la cuestión de que se trata ha dado lugar y sea cual fuere su resultado, se ha creído conveniente sentar como un principio, en el cual van envueltos los derechos e intereses de los Estados Unidos, que los continentes americanos por su situación libres e independientes no deben considerarse como parte de la futura colonización de ninguna potencia europea.

Después se refería el Presidente a la lucha sostenida por los griegos para lograr su independencia y les mostraba su adhesión y simpatía y, refiriéndose a la gestión hecha por España y Portugal para mejorar al pueblo, decía así:

"Respecto a los acontecimientos de aquella parte del globo, con la que estamos en continuas relaciones, y de la que se deriva nuestro origen, es motivo que siempre nos inspiraron el mayor interés, por más que no hayamos sido más que meros espectadores. Los ciudadanos de los Estados Unidos desean sinceramente la dicha y libertad de sus compañeros del otro lado del Atlántico, y si en la guerra de las potencias europeas no les ha prestado auxilio, es porque nuestra política no nos permite hacerlo; sólo cuando nuestros derechos estén seriamente amenazados, nos prepararemos a la defensa. El sistema político de las potencias aliadas es esencialmente distinto en este punto del de América y la defensa procede de la que existe en sus respectivos gobiernos.

A la defensa del nuestro, cuya organización ha costado tanta sangre, tantos tesoros y tantos esfuerzos de nuestros más ilustres ciudadanos, es a lo que se consagra principalmente toda la nación, pues bajo el sistema que nos rige, disfrutamos de un envidiable bienestar. En consideración, pues, a las amistosas relaciones que existen entre los Estados Unidos y esas potencias, debemos declarar que consideraríamos toda tentativa de su parte que tuviera por objeto extender su sistema a este hemisferio, como un verdadero peligro para nuestra paz y tranquilidad. Con las colonias existentes o posesiones de cualquiera potencia europea, no hemos intervenido nunca, ni lo haremos tampoco; pero tratándose de los gobiernos que han declarado y mantenido su independencia, la cual respetaremos siempre porque está conforme con nuestros principios, no podríamos menos de considerar como una tendencia hostil hacia los Estados Unidos, toda intervención extranjera que tuviese por objeto la opresión de aquél. En la guerra entre esos nuevos Gobiernos y España, declaramos nuestra neutralidad, cuando fueron reconocidos, y no hemos faltado ni faltaremos a ella, mientras no ocurra algún cambio que a juicio de autoridades competentes obligue a este Gobierno a variar su línea de conducta.

Los últimos acontecimientos ocurridos en España y Portugal demuestran que no se ha restablecido aún el orden en Europa, y la prueba más evidente de esto es que las potencias aliadas han creído conveniente con arreglo a sus principios, intervenir por la fuerza en los asuntos de España. Hasta qué punto podrá llegar esa intervención, es cosa que interesa saber a todas las naciones, hasta la más remota, y sobre todo a los Estados Unidos. La política que en Europa nos pareció oportuno adoptar desde el principio de las guerras en aquella parte del globo, sigue siendo la misma y se reduce a no intervenir en los intereses de ninguna nación y a considerar todo gobierno de hecho como gobierno legítimo, (en contra de la tesis de Mr. Wilson, que no reconoce gobiernos emanados de revoluciones) manteniendo las relaciones amistosas y observando una política digna y enérgica sin dejar por eso de satisfacer justa reclamaciones, sin tolerar ofensas de nadie. Pero, tratándose de estos continentes, las circunstancias son muy distintas: no es posible que las potencias aliadas extiendan su sistema político a ninguno de aquellos sin poner en peligro nuestra paz y bienestar, ni es de creer tampoco que nuestros hermanos del Sur quisieran adoptarlo por su propio consentimiento, prescindiendo de que no veríamos con indiferencia semejante intervención. Comparando la fuerza y los recursos de España con los de esos nuevos gobiernos, parece obvio que dicha potencia no podrá someterlos nunca, pero de todos modos la verdadera política de los Estados Unidos será respetar a unos y a otros, esperando que otras potencias imitarán nuestro ejemplo.

Esta declaración era muy atrevida a no dudarlo, si bien un deber de justicia nos obliga a consignar aquí que el pensamiento era de John Quincy Adams y que Monroe lo desarrolló. Aunque es cuestionable si el Presidente debía o no declarar tan abiertamente cuáles eran sus opiniones, adoptando para los Estados Unidos una política tan nueva como audaz, el pueblo la aprobó desde luego, y aun cuando las potencias extranjeras lo extrañaron un poco, mostrándose en cierto modo dispuestas a protestar, la línea de política propuesta entonces por el Presidente es la que ha seguido desde entonces el Gobierno norteamericano, tratándose de este importante asunto — según dice Spencer en su **Historia de los Estados Unidos.**

Queda aquí expuesta con la transcripción de esta parte del mensaje, la discutida Doctrina de Monroe, que luego se condensó en la frase "América para los americanos".

La Doctrina de Monroe tuvo su origen en la carta que Mr. Canning, Ministro de Relaciones Exteriores de la Gran Bretaña, escribiera a Mr. Richard Roush, Embajador de Norte América ante la Corte inglesa, y así lo cree también Mr. Bainbridge Colby, ex-Secretario de Estado americano durante la Administración de Wilson, en un discurso que pronunció el 13 de Mayo de 1920 en el Colegio de Abogados de Chicago.

La carta de Mr. Canning decía así:

"Muy estimado señor: Antes de salir de la ciudad quiero dejar a V. de un modo más preciso, aunque siempre en forma extraoficinal y confidencial, mis ideas sobre la cuestión que discutimos brevemente en la última ocasión que tuve el gusto de verle.

¿No habrá llegado aún el momento en que nuestros gobiernos concluyan un acuerdo sobre las colonias hispano-americanas? Y si podemos ultimar ese acuerdo ¿no sería conveniente para nosotros y benéfico para el mundo entero que los principios en que se basara nuestro pacto quedaran claramente definidos y que los confesásemos sin embozo?

Por lo que a nosotros respecta no hay nada oculto.

Primero: Consideramos imposible la reconquista de las colonias por España.

Segundo: Consideramos la cuestión de su reconocimiento como Estados independientes, sujetas al tiempo y a las circunstancias.

Tercero: No estamos, sin embargo, dispuestos a poner obstáculos para un arreglo entre ellas y la madre patria, por medio de negociaciones amistosas.

Cuarto: No pretendemos apropiarnos ninguna porción de esas colonias.

Quinto: No veríamos con indiferencia que una porción de ellas pasen al dominio de otra potencia.

Si estas opiniones y sentimientos son comunes al Gobierno de usted y al nuestro, como lo creo firmemente, ¿por qué vacilaríamos en confiárnoslas mutuamente y en hacer declaraciones a la faz de la Tierra?

Si hubiera una potencia europea que acariciara otros proyectos, o que quisiera apoderarse de las colonias por la fuerza, con el fin de subyugarlas para España o en nombre de España, o que mediara la adquisición de una parte de ellas para sí misma por cesión o por conquista, al referida declaración del Gobierno de usted y del nuestro sería el medio más eficaz, y a la vez el menos violento, para intimar nuestra desaprobación común a tales proyectos.

Al mismo tiempo acabarían los recelos de España por lo que respecta a las **colonias que aun le** quedan, y se pondría término a una agitación que es conveniente aquietar, estando dispuestos como estamos a no sacar provecho con nuestro estímulo en mengua de España.

¿Cree usted que de acuerdo con los poderes que acaba de recibir esté debidamente autorizado para entrar en negociaciones sobre el particular y firmar un convenio? Y si esto no se hallare dentro de sus facultades, ¿querría usted cambiar algunas notas oficiales conmigo? Nada sería para mí más halagad[illegible]que unirme a Ud. en esa obra, y [illegible]oy persuadido de que pocas [illegible]s se ha presentado en la historia del mundo una oportunidad como ésta para que dos Gobiernos amigos, a costa de un pequeño esfuerzo, puedan producir bienes tan inequívocos y evitar males de tamaña cuantía.

Estaré ausente de Londres tres semanas a lo sumo, pero nunca tan lejos que no pueda recibir y contestar cartas en tres días.

El Embajador norteamericano le contestó que no tenía facultades para tomar parte en dicho plan, pero lo cierto fué que aquí está el origen de la Doctrina de Monroe, inspirada por Canning, y confeccionada por Jefferson, Madison y Adams.

Gran Ocasión
MUEBLES

Dormitorios, Comedores, Salones, Roperos, Peinadores, Aparadores y toda clase de muebles.
Catres de bronce, sommiers y colchones de lana.

PRECIOS DE REALIZACION
SAN DIEGO 460
Frente a la Plaza de Almagro
EL AGUILA

C. VALENCIA G.
DENTISTA

Regresó. Ultimos procedimientos, operaciones indoloras, 9 a 12, y 6 a 8 P. M.
TEATINOS 172

Productos Nacionales

EXPLOSIVOS

TRONADOR

GELIGNITA, DINAMITA, FULMINANTES, GUIAS

Ofrecen los Agentes de la

CIA. SUD-AMERICANA DE EXPLOSIVOS

Oficina: Calle PRAT 172
ANTOFAGASTA
CASILLA 845

FABRICA:
RIO LOA

DUNCAN, FOX & Co.	INTERNACIONAL MACHINERY Co
F. W. ELTON	SPENCER & WATERS
GIBBS & Co.	WILLIAMSON & Co.
GRAHAM, ROWE & Co.	

CREEN QUE CREEN

JOR JOSE ENRIQUE RODO

on qué pasmosa sutileza la
lenta y asídua de sustitu-
, de que provienen las petri-
iones orgánicas, trueca el des-
vegetal en concreción silícea,
cambiar en lo mínimo su for-
y estructura!

sta piedra fué fragmento sote-
o de un tronco.

escompuesta la sustancia vege-
cada molécula que ella perdió
isolución secreta y morosa, fué
ituída al punto, y en su propio
r, por otra de sílice. Cuando
íltima partecilla se hubo sol-
, todo fué piedra en el conjun-
mas, ni una línea, ni un relle-
ni un hueco, ni un ínfimo ac-
nte de la construcción interna
tronco, faltaron en la conser-
ón de la apariencia. Esta es la superficie del tronco, con sus grietas y arrugas; estas son las fibras corticales, y estas las capas leñosas, y estos los radios que van del núcleo a la corteza, y este el oscuro y compacto corazón del árbol. Aun cuando ese artificio de la Naturaleza se hubiera consumado ante un espectador perenne, éste no hubiese reparado en él; tal ha sido la lentitud, tal la perfección, de la obra. Todo está intacto en la apariencia; todo ha cambiado en la sustancia. Donde hubo el resto de un árbol, sólo hay un trozo de piedra.

Ve ahí la imagen de lo que pasa en multitud de almas, que un día tuvieron una convicción que exaltaba el amor, una fe viva, personal, nutrida con la savia de su corazón y de su pensamiento, apta para renovarse y ganar en capacidad y simpatía. Luego, apartaron su atención del trato íntimo con las ideas, porque la atrajo a lo exterior el bullicio del mundo; o bien, celosos de la integridad de su creencia, la guardaron de cuanto significara una remoción, un arranque innovador; y sea por lo uno y por lo otro, mientras descansaban confiados en la idea que juzgaban con vida para siempre, llegó un tiempo en que ya lo que llevaron dentro de sí fué sólo una seca concreción, imagen engañosa de la fe que antes alentaban; con toda la disciplina que ella e
todas las costumbres
nó, con todo aquello
tituía formalmente;
la fe, menos su jugo y
La paz y constancia
toma entonces por s
sistente firmeza de
no son sino inmovil
muerta. La obra len
del tiempo, obrando
ble manifestación, ha
te para sustituir e
creó la forma por la
de espíritu. El tiemp
al alma la esencia de
alma no lo siente. D
do en su pasado; ta
abandonar la creencia
se atuvo, como de s
nuevo, original amor,
siasmo, nueva ternura
sía, nueva ciencia...
en el alma el petrific
de una fe, rígidos de
prelados, apologistas
quizá, sabios teólogos
tres pontífices. ¿Pued
convencidos o creyent
realidad. ¿Impostores?
Su sinceridad suele se
ble como su ignoranc
ocurre en su interior
creen...

EXTRANJE
17 años en el país,
ción administració
posee 5 idiomas. Dir
H. M. SE.
"LA NACIO

MOTORES ELECTRICOS

AEG

Para corriente continua 220 y 440 Volts.

Para corriente trifásica 220, 380 y 500 Vols.

Desde 1|2 a 100 H. P

Ofrecemos para entrega inmediata.

Consulten nuestros precios y condiciones.

AEG. Cía. Sudamericana de Electricidad

SANTIAGO — VALPARAISO — CONCEPCION — IQUIQUE — ANTOFAGASTA

ROS

DEPARTAMENTO

PISO

— Diccionario
bios, 2 tomos $ 60.96
Diccionario de
$ 15.65
stellanos . . $ 19.20

P. JUAN MIR. — Prontuario de Hispanismo y Barbarismo, 2 tomos .. .. $	72.50
MIR y NOGUERA. — Rebuscos de voces castizas . ... $	17.40
R. DE MIGUEL. — Diccionario Etimológico . . $	46.40
ESCRICH. — Diccionario razonado de Legislación y Jurisprudencia .. .. $	60.—
LUIS GREGOIRE. — Diccionario de Ciencias $	49.30
DICCIONARIO DE Derecho Canónico . . . . . $	25.35
Dr. LEON CARDENAL. — Diccionario Terminológico de Medicina, Cirugía, Odontología, Farmacia, Veterinaria, y demás ciencias Biológicas .. .. $	87.—
Dr. GALTIER BOISSIERE. — Diccionario ilustrado de medicina usual . .. . $	15.35
REAL ACADEMIA ESPAÑOLA.—Diccionario de la Lengua Castellana .. .. $	60.—
APPLETON'S. — New Spanish Dictionary . . $	36.25

Biblioteca "CALPE"

LIBRO DE HONOR. — De D. S. Ramón y Cajal, 2 tomos .. .. $	75.—
A. KUPRIN. — Yama (Mala vida en Rusia), 3 tomos .. .. $	13.50
INVENCIONES E INDUSTRIAS. — Las industrias de la Alimentación . .. . $	3.75
INVENCIONES E INDUSTRIAS. — La Fotografía y el Cinema .. .. $	3.75
INVENCIONES E INDUSTRIAS. — Las industrias agrícolas .. .. $	3.75
INVENCIONES E INDUSTRIAS. — Las industrias del vestido	3.75
QUINTILIANO SALDAÑA. — Modernas Concepciones penales en España .. .. $	9.—
ROBERTO BONOLA. — Geometrías no Euclidianas .. .. $	10.50
MAX BORN. — Teoría de la relatividad de Einstein y sus fundamentos físicos (ideas del Siglo XX .. .. $	24.65
F. SERAFINI. — Instituciones de Derecho Romano, 2 tomos, pasta española .. .. .. $	48.—
E. MEUMANN. — Introducción a la Estética actual .. .. $	6.—
EMILIO CLERMONT. — Laura (traducción de Luis Bello) .. .. $	6.—
FRANCIS JAMMES. — Rosario al Sol . .. .. $	6.65
ANTON P. CHEJOV. — El jardín de los Cerezos $	8.95
LEONARDO COIMBRA. — La Alegría, el Dolor y la Gracia .. .. $	8.95
DOMENECH. — El cocinero americano . . . $	4.50
DOMENECH. — La cocina para los niños . . $	0.75
LA MEJOR COCINA de tiempo de Cuaresma $	6.—
DOMENECH. — Arte del cocktelero .. .. .. $	4.50
DOMENECH. — Luisito y Rosina (recetas prácticas .. .. $	7.50
EUGENIO D'ORS. — Oceanografía del Tedio $	4.50
A. DAUDET. — Tartarín Tarascon .. .. .. $	2.25
HOFFMANN. — Cuentos .. .. $	0.80
H. DE BALZAC. — La piel de Zapa .. .. .. $	3.20
A. DAUDET. — Jack .. .. $	2.40
GUSTAVO FLAUBERT. — Madame Bovary . $	4.80

GATH & CHAVES Ltda.

LÁPICES VENUS

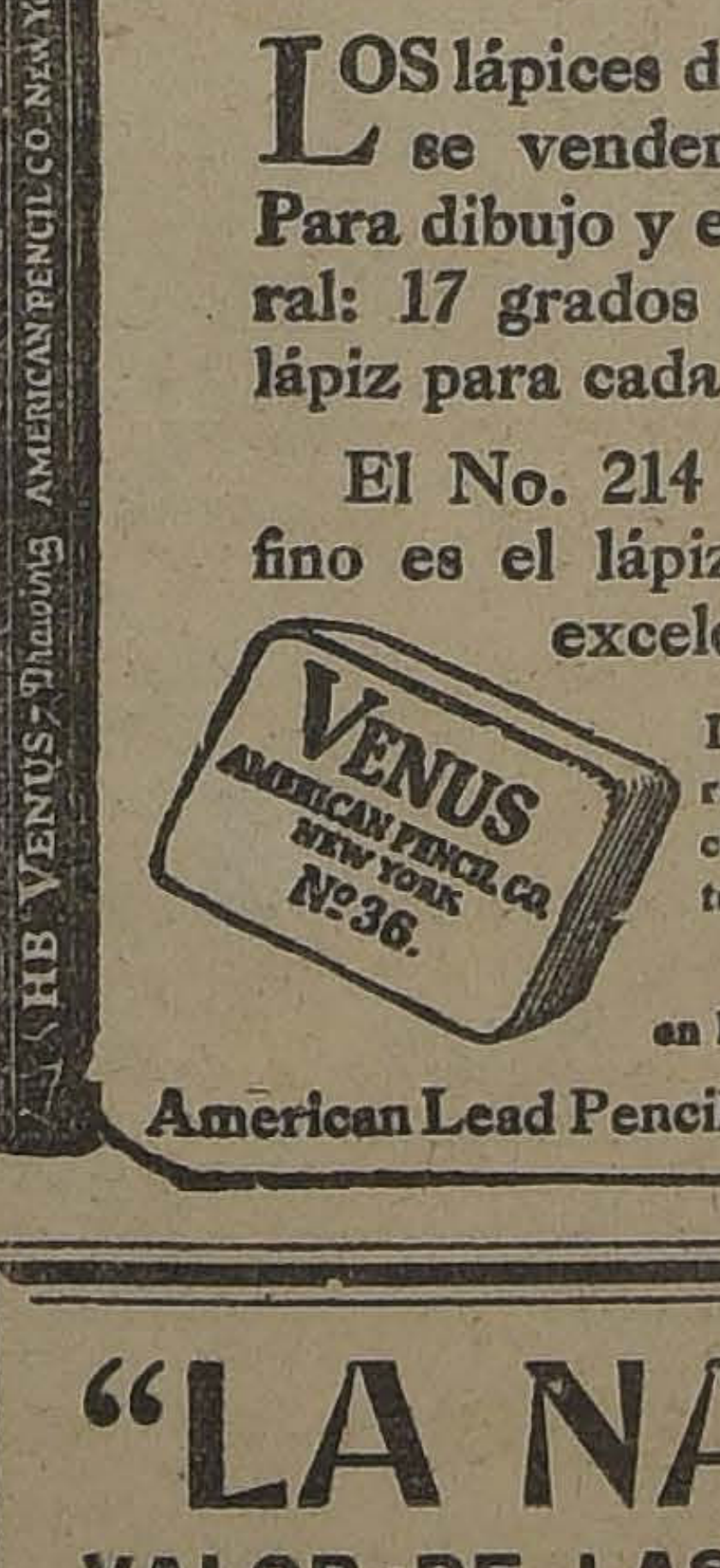

HB VENUS - Drawing AMERICAN PENCIL CO. NEW YORK
VENUS
AMERICAN PENCIL CO.
NEW YORK
Nº36.

LOS lápices de mérito que más se venden en el mundo. Para dibujo y escritura en general: 17 grados (6B a 9H). Un lápiz para cada uso.

El No. 214 VENUS Superfino es el lápiz de copiar por excelencia.

Las Gomas VENUS borran con suavidad sin ensuciar el papel. Vienen en 12 tamaños

De venta en las librerías y papelerías

American Lead Pencil Co., Nueva York, E.U.A.

"LA NACION"

VALOR DE LAS SUSCRICIONES

Anual	$ 60.00
Semestral.	32.00
Trimestral	17.00
Extranjero	120.00

"LOS TIEMPOS"

VALOR DE LAS SUSCRICIONES

Anual..	$ 45.00
Semestral..	24.00
Trimestral..	13.00
Extranjero..	120.00

L

VIAJE

s testi
—La b
Un via
austral

rtES, Octu
sidencia p
Saint —ma
acabo de
as, viendo
cinematogr
as natura
s, retenida
perador qu
nrique Sai
rítima y te
oco por él
contempla
bsorto, est
e gozado,
r recreo e
ción por f
r un mund
... Quiere
rganizada
int. Ella
eraciones.
o común,
r espíritu
urismo no
nos, no est
encias.
os dedos
r las pers
l turismo
mejores in
el doctor
sin duda,
do a las e
erras de
aimo a p
Moreno la
el Sur de
re, de un
maturame
da, el de
agregarse
quisita e
ra buena
ntre nosot
ella, entre
raciones li
aravillosas
e por los
cordillera
reviario
rimadas p
urado, ad
us múltipl
l volumen
naturalid
ados con
lo sencillo
"He visto
lein en "
—, he vis
ue pluma
s reprodu
ntimo o
no vaya
ndado ca
icos pre
viaje ha s
aordinaria
vulgar. La
s, donde
r siglos, n
r nuestra
irado al
con ojos e
ro de Ada
rdadero h

or Enrique
ras de l
nes de M
Elflein, co

VIAJE DE TURISMO POR ARGENTINA Y CHILE

por LUIS MARIA ALVAREZ

s testimonios de la excursión de un gran turista argentino. —La belleza insuperable de los paisajes cordilleranos. — Un viaje de 106 días por los siglos y montañas de la zona austral chileno-argentina.

> ("No hay placer tan intenso como el de viajar")
> Ruskin.

rtES, Octubre de 1923. sidencia particular de Saint —mansión de mi- acabo de pasar gra- as, viendo desfilar en cinematográfica las no- zas naturales, chilenas s, retenidas por la cá- perador que acompañó nrique Saint en la ex- rítima y terrestre, cum- oco por él y sus fami- contemplado, he con- bsorto, estupendos pa- e gozado, en fin, de un r recreo estético. Vagó ción por fantásticas co- r un mundo exótico, in- ... Quiero aludir a la rganizada por el señor int. Ella merece algu- eraciones. Es una ex- co común, realizada con r espíritu de turista. Y urismo no es virtud de nos, no estarán de más encias.

os dedos de una mano r las personas a quie- l turismo en la Argen- mejores iniciativas. El el doctor Francisco P. sin duda, el más justa- do a las excursiones por erras de belleza inima- almo a palmo conocía Moreno las pintorescas el Sur de la Argentina. bre, de una inteligente maturamente arrebata- da, el de Ada María El- agregarse. Ada María xquisita escritora, hizo ra buena en favor del ntre nosotros. Un libro ella, entre otros de emo- raciones literarias, dedi- aravillosas descripciones je por los lagos andinos. cordilleranos", este li- breviario de sensaciones rimadas por un espíritu purado, admirador de lo us múltiples expresiones. l volumen cuadros mag- e naturalidad, de exacti- ados con trazos sutiles ilo sencillo y cálido de la "He visto —escribe Ada lein en "Paisajes Cordi- —, he visto paisajes y ue pluma ni pincel po- ás reproducir en todo su íntimo o su salvaje ma- no vaya a creerse que ndado caminos cortados icos precipicios o que viaje ha sido una aven- aordinaria. Ni extraordi- vulgar. Las cimas de las s, donde la nieve des- r siglos, no han sido ho- r nuestras plantas, ni irado al fondo de los con ojos espantados". To- ro de Ada María Elflein rdadero himno a la Na-

or Enrique Saint, entera- ras de las magistrales nes de Moreno y de la Elflein, conocedor de los itinerarios de viaje utilizados por ambos, ha proseguido esta obra de turismo, obra eminentemente nacionalista. Y su continuación significa un acontecimiento muy digno de estímulo. El Miércoles 17 de Enero de 1923, salía el señor Saint y sus familiares de Buenos Aires, rumbo a las costas del Sur. Iban a bordo de "El Americano", vapor fletado en forma especial p a cumplir la etapa marítima del viaje. Siete personas formaban el grupo expedicionario. En 51 días de navegación y fondeando en 32 puertos, los viajeros visitaron la costa del Atlántico, Tierra del Fuego, los canales fueguinos, los canales y las islas del Pacífico, hasta Puerto Montt, punto final de la parte marítima de la excursión. La parte terrestre se inició en Puerto Montt, y comprendió gran extensión de territorio chileno y argentino, en la bella región de los lagos andinos. Un verdadero viaje de placer estético, un espléndido viaje de sanas enseñanzas. No es posible enumerar los sitios visitados. ¡Son tantos, tan maravillosos son sus motivos de belleza, que toda descripción resultaría pálida! De labios del señor Saint y de su señora he oído muchas veces narraciones completas del magnífico viaje. Lagos, ventisqueros, canales, golfos, selvas, islas, puertos... Horas inolvidables, vividas en íntimo contacto con la madre Naturaleza...

106 días emplearon el señor Saint y sus familiares en realizar este viaje de turismo por la América austral. De su paso por la patria chilena, traen los excursionistas sólo recordaciones elogiosísimas e inolvidables. De la hospitalidad chilena, se expresan con raro encomio. No la esperaban tan solícita, tan cordial, tan fraternal. En los puertos chilenos del Sur, en Puerto Montt singularmente, dejaron ellos de esos amigos a quienes se desea visitar de nuevo muy pronto... Han probado el señor Saint y sus familiares una verdad axiomática: la confraternidad argentino-chilena. (Cuán dulcemente suena esta mágica palabra ¡confraternidad! hoy que la paz armada es un hecho en la América del Sur...).

No estamos acostumbrados en Buenos Aires a ver realizadas iniciativas tan plausibles como esta del señor Saint. El argentino va a Europa en busca de paisajes bellos. El argentino no ama aún las bellezas de su nativo país. ¡Suiza es lo mejor de lo mejor! Y no se piensa en los ricos territorios nuestros del Sur. ¡Para qué! Sólo lo extranjero es superior... Y de ahí que, cuando una expedición como la emprendida por el señor Saint y los suyos, evidencia la injusticia cometida por cuantos van al viejo mundo anhelantes de fuertes emociones estéticas, la sorpresa, muy natural, cunde y se renueva el tema del turismo en la Argentina. Es que se nos saca de nuestro letargo y se nos dice: "Esto que exhibimos es autóctono, esto que mostramos no hay que irlo a admirar a Suiza. Lo tenemos en nuestra casa, y aquello, tan sobrenatural, tan armonioso en tonos y en luz, no es de Europa. Es de nuestro vecino, es de Chile".

Valioso aporte en favor del turismo argentino, el viaje del señor Saint ha tenido, sobre otros muy poco comunes, la virtud de producir excelentes frutos, cual la película cinematográfica que ha pasado hace algunas horas ante mi extasiada imaginación. Sorprende, en verdad, el patriotismo del señor Saint. No ha realizado una carísima expedición para satisfacer apetitos estéticos personales. Lo ha hecho, y esto es lo ponderable, para ofrecer luego una magnífica y fiel visión artística de aquélla, a través del arte del viejo Edison. Gesto simpático, gesto digno de ser imitado. ¡Pero qué hablamos de imitación, aquí donde los señores millonarios prefieren comprar lujosos automóviles y estrellados, antes que hacer obra buena, de nacionalismo!... No parece millonario el señor Saint, como lo es. Sus aspiraciones hablan muy claro de un espíritu nada embotado, abierto a las puras manifestaciones del arte, y ajeno a las prosaicas combinaciones del dinero...

¡Combinaciones del dinero! No le hablen al señor Saint del dinero. Si se le pregunta por los gastos de su excursión, manifiesta que ellos no le preocuparon un solo momento. Y para él las cosas no dignas de preocupación son cosas sin importancia. Pero, no obstante el silencio del experto excursionista, se conocen las grandes erogaciones del viaje. Sólo la travesía marítima, a bordo de "El Americano", es decir fletar este barco, costó setenta mil pesos argentinos... La expedición, en suma, ocasionó el gasto de más de doscientos mil pesos argentinos. No agreguemos los varios miles de pesos empleados en estos días en los trabajos preparatorios del film tomado por el operador que siguió en todo el viaje al señor Saint.

Mejor digamos algo del film. El señor Saint lo donará al Consejo Nacional de Educación, de Buenos Aires, para su exhibición en las escuelas de la República. Un ejemplar de la película será remitido a la Sociedad Geográfica de París, para que nuestro país sea más conocido allá. Ha de hacer mucho bien en el exterior la exhibición de esta película. Muestra, por igual, bellezas argentinas y chilenas. Su material gráfico es notable. Es variado, es maravilloso. He aquí un resumen aproximado de los múltiples motivos en ella registrados:

Primera parte: Tierra americana de belleza y promisión. Breves comentarios geográficos e históricos. Excursiones de placer. El itinerario. La nave para la excursión. Salida de Buenos Aires. Proa a los mares del Sur. Puertos argentinos visitados. Yacimientos petrolíferos de Comodoro Rivadavia. Visión de un futuro no lejano. Ante el estrecho de Magallanes. Punta Arenas. Canales fueguinos. Maravillosos panoramas. La imponente majestad de la naturaleza. Témpanos, ventisqueros y nieves eternas. El presidio de Ushuaia. Excursión por los canales patagónicos. Hacia las costas del Pacífico. Pasos y golfos de peligrosa fama. Indios alcalufes. Puertos chilenos del Sur. Región volcánica. La vida a bordo. Visitas a tierra. Puerto Montt. Final del viaje marítimo. La proverbial gentileza chilena. Inolvidables atenciones. Recepción a bordo.

Segunda parte.— Excursión terrestre: Los Andes. Evocación patriótica. Valdivia. Aspecto típico de algunas poblaciones chilenas. En marcha hacia la región de los lagos. Vegetación de la selva. Flora sorprendente. En la frontera argentina. Islas pintorescas de los lagos. Por los lagos **Riñihue, Panguipulli, Perihueico, Lacar**, etc. San Martín de los Andes. Los pobladores. Cabalgata a Quilaquina. El cacique Curruhuinca. Fiesta litúrgica. El Villatun (sacrificio para impedir la miseria). Creencias primitivas. Espíritus del bien y del mal. Plegarias, cánticos y danzas. Avanzada de la civilización: una escuela. El Nahuel Huapi. La gruta de Los Leones. Bariloche y su rápido progreso. Navegando por los lagos. De nuevo en tierra chilena. Adiós a las selvas. A la vista de Santiago...

¡Ojalá inspire imitaciones el viaje del señor Saint. Ha sido el suyo un pase más en el turismo argentino. Cuando se conozca en Buenos Aires, en las exhibiciones populares y gratuitas muy próximas a ofrecerse, la obra desinteresada y noble de este buen hombre, merecerá unánimes elogios. Los merecerá porque es él el propulsor de un movimiento muy nacional, de un movimiento que tiende a abrir los ojos de nuestros señores acaudalados, demostrándoles que la Argentina y Chile poseen tantas o más bellezas naturales que muchos países de la vieja Europa. Cierto es que excursiones como la efectuada por el señor Saint no están a la mano de cualquiera dado su costo elevadísimo Más no es menos cierto que los medios de comunicación, vapor, tren, automóvil, mula, etcétera, ahora por las nubes, se reducirán muchísimo cuando el turismo en nuestro país deje de ser una frase bonita para convertirse en una virtud nacional... Hay que fomentar el turismo. La Argentina y Chile, países de bellezas naturales no imaginadas, deben fomentar la práctica del turismo. Que vayan de aquí y vengan de allí turistas. Quizá hagan mejor obra que los diplomáticos...

L. M. A.

No más feas

La persona más fea se pondrá bonita al momento usando la Maravillosa Leche de Rosas de Werck, Crema de la Reina de Hungría, Rojo líquido de Werck, Leche Ideal de Werck y los fraganciosos Polvos de la Reina de Hungría de Werck.

Pedidos a Daube y Cía. y en todas las Boticas de la República.

CRONICAS DE TODAS PARTES

por ALEJANDRO SUX

Los problemas de Italia y Francia por el exceso y la falta de mano de obra. — 3.000,000 de italianos demás cada año. — La inmigración en Francia.

MARSELLA, Octubre 4 de 1923.

El problema más importante de la vida social italiana, es el que plantea anualmente el exceso de la natalidad, especialmente en las provincias del Sur, que son, precisamente, las menos favorecidas por la naturaleza, a pesar de la maravilla suculenta de sus melones y sandías y la real e impresionante belleza de sus mujeres...

—Nosotros necesitamos hallar en el extranjero hogar y mesa para tres millones de italianos, todos los años, término medio,—nos decía un hombre político en Roma, antes de dejar la Ciudad Eterna por la comercial Génova.

Precisamente por el contraste que me impresiona ahora, del otro lado de la frontera, es por lo que interrumpo el hilo de estas crónicas italianas.

Aquí, en Marsella, la preocupación del día es la natalidad francesa, como que se efectúa en este momento la última sesión del Congreso de la Repoblación.

Los muros de la ciudad están empapelados con carteles alegóricos representando tres gigantes: Alemania, Inglaterra e Italia, y un niño todavía enfajado: Francia. Detrás, como en acecho, un ruso, colosal. Debajo de cada figura hay cifras conmovedoras que ya son conocidas en el extranjero, y a las cuales ya he dedicado cartas en otra parte.

Si Francia continúa de ese modo, sus días como pueblo pueden contarse.

En cambio, el porvenir de Italia la llevará a conquistar esos hogares y esas mesas que sus hijos necesitan ahora y que necesitarán más aún mañana.

En un viaje de Roma a Spezia, hallé a un oficial de marina que no sé qué puesto ocupaba en las oficinas de emigración; hablando de los países de América que absorben los excesos de la población italiana, me dijo, entre broma y serio, que América estaba destinada a ser una colonia italiana. ¿Tal vez por temor a ello es que el Gobierno de Washington acaba de poner trabas a la inmigración en general y a la de las otras razas no anglo-sajonas en particular?

La asimilación completa de nuestros connacionales era posible y fácil en los países nuevos de América, porque en la Península se les ignoraba; eran apestados que se despreciaban cuando se iban descalzos y flacos y que se admiraba cuando volvían ricos... Los emigrantes abandonaban a Italia para siempre, llevándose, las más de las veces, un recuerdo nada dulce de la madre patria... Nadie les apartaba de la tierra donde nacieran y, deslumbrados por la grandeza y exhuberancia de las nuevas se dejaban asimilar sin oponer la menor resistencia... Ahora no es así; el Fascio se ocupa también de los que por razones superiores e independientes a la voluntad de la nación, tuvieron que ausentarse, alejarse para ganar el sustento de los suyos... En cada país de inmigración italiana se formaron ya, se forman en este momento o se formarán muy pronto, comitees fascistas que tendrán la misión de conservar y desarrollar entre los expatriados, el sagrado amor de la patria lejana, el orgullo de ser italianos y la seguridad de que no han sido abandonados de la mano oficial, de que en cualquier emergencia, pueden contar con el apoyo moral y material de los compatriotas que quedaron en la Península. De este modo, a las naciones grandes y despobladas que antes se formaban a base de expatriados italianos transformados y adaptados al nuevo ambiente, les será más difícil realizar esa obra de asimilación.

Así habló el oficial de marina.

En la frontera, los cuadros que viera en los puertos del Plata, se reproducían. Francia es un país de inmigración. Para sus vendimias, cosechas, minas, cultivos y trabajos diversos, tanto rurales como ciudadanos, Francia necesita emplear mano de obra extranjera.

En las minas de hierro de Potigny, en el departamento de Calvados (Normandía), hay un pueblo enteramente nuevo habitado por polacos, españoles, tchecos, eslovacos, servios, rusos y levantinos... Durante la repartición de premios en la Escuela Comunal, era curioso ver la asistencia femenina con trajes que, a pesar de las modernizaciones obligadas, guardaban aún en la forma, color y adornos, mucho de las estepas, de los bosques o de los ríos extraños y pintorescos que manchan de amarillo, verde o azul los territorios de la Europa Oriental. Y era más interesante aún oír a niños exóticos, hijos de esos obreros color rojo que vimos en las minas y con los cuales no habíamos podido entendernos sin ayuda de intérprete, ganar premios de idioma francés, de literatura francesa, de historia de Francia... y a niñas de trenzas largas y rubias o de rodetes color abismo, hijas del Danubio o del Bósforo, recitar fábulas de Lafontaine y poemas patrióticos de Deroulède...

¿El oficial de marina italiano, ha contado con la escuela?

Mientras esta obra de asimilación se realiza con los pequeños, mientras Francia adopta los maridos extranjeros que sus mujeres desposan, porque la mujer francesa "afrancesa" al hombre que comparte su vida, sin que él se dé cuenta de ello ni ella lo haga con premeditado fin, los Congresos se suceden para convencer a madres y a padres, de que la patria necesita defensores y trabajadores y de que es patriótico y bello renunciar al neomalthusianismo.

Este de Marsella, como los otros, ha votado órdenes del día magníficas, ha adoptado medidas de propaganda eficaz, ha enviado y recibido telegramas de felicitación, y ha pegado carteles en las esquinas de las calles...

A este propósito, un periódico de París habla de los premios repartidos a los propietarios de animales finos en un concurso ganadero del Mediodía y los compara con los otorgados a las madres de familias numerosas: dice:

"Por cada ternero presentado con dientes de "reposición", los ganaderos han ganado 150 francos, por cada vaca que producía el máximum de leche, 100, por cada lechón que sobrepasaba el mínimum de peso exigido, 60; en cambio, a Leonides Durand, padre de ocho niños, se le dió el premio de 40 francos..."

¿Es que un hombre puede decidirse a dar la vida a un octavo hijo tentado por semejante premio?

Además, que si se llegara a fundar uno o varios premios importantes para tentar la codicia de las pobres gentes, ¿no sería de efectos contraproducentes para la nación? ¿Qué calidad de hombres esos concebidos así?

Hoy llegan a la Tour d'Arbois, castillo rural de mi amigo el pintor Francisco Merenciano, cuatrocientos armenios con sus mujeres y sus hijos para trabajar en las viñas. Después se irán al norte de Francia para recoger las manzanas... Y seguramente que en esas andanzas van a irse desgranando, instalándose, asimilándose... Francia se rehace con la inmigración... Francia es un país colonizador y colonizable a la vez... Y París merecerá que se le llame la Nueva Babel, la Babel que en vez de ver la confusión de las lenguas, verá la fusión, como la vieron la Babel del Norte y la del Sur en el Nuevo Continente: Nueva York y Buenos Aires.

Estos problemas no existirían si las fronteras no fuesen barreras... pero, aún no han hallado los hombres la manera de entenderse, ni como nosotros, los hispano-americanos, cuando hablan el mismo idioma.

A. S.

Tintura Araucana

Para teñir Cabello y Barba en 4 colores. Negro, castaño oscuro, castaño claro y rubio

PRECIO: $ 3.80

PIDASE EN TODAS LAS BOTICAS

DESDE MAÑANA LUNES
2.o piso - Ascensores

GRAN VENTA DE SALDOS DE LA ESTACION EN CONFECCIONES Y SOMBREROS ADORNADOS

Modelos de alta novedad para señoras a Precios Bajísimos

LOS PRECIOS INVEROSIMILES DE ESTA VENTA EXTRAORDINARIA REGIRAN SOLAMENTE POR 3 DIAS

PARA SEÑORAS

GRAN SALDO de vestidos de la estación, en velos blancos y de color, tela de hilo, género esponja, todos adornados de bordados, de mucho gusto, realizados a precios inverosímiles, $ 75, $ 45, $ 39 y... $	29.—
SURTIDO de modelos diversos en vestidos de seda, crespón, fulares, espumilla, crepé marrocain, colores de última moda, desde $ 350 a..... $	150.—
UN LOTE de abrigos o capas de seda negra y de color en lindo crepé marocain, modelos importados, saldados desde $ 490 a... $	190.—
UN LOTE de abrigos de lana en rica gabardina o broché, gran surtido de colores, forros de seda, saldados desde $ 320 a... $	140.—
UN LOTE de guarda-polvos forma raglán, adornados de botones y cinturón, en tusor de seda, $ 155; en silesiana de color, $ 120; en alpaca gris, $ 59; en rica tela cruda... $	49.—
UN LOTE de trajes sastre en gabardina, crepé marocain de lana, forros de seda, modelos importados, saldados a $ 190, $ 175 y... $	150.—
UN LOTE de trajes sastre en linda tela rayada, imitación seda, colores de moda, artículo lavable, saldados a $ 65 y... $	49.—
UN LOTE de blusas en percal de fantasía, crespón floreado, lindos modelos, saldados a $ 11.90, $ 9.90 y... $	3.90
UN LOTE de blusas en velo de fantasía adornadas de crespón floreado, saldados a $ 14.90 y... $	12.90
UN LOTE de batas en crespon ganfré, modelos elegantes, $ 29 y 19.50. En percal floreada o rayada, adornos de cachemira... $	13.90

PARA SEÑORITAS Y NIÑAS

VESTIDOS en crespón ganfré o en etamina, dibujos nuevos, para edades de 8 a 12 años, sacrificados a $ 19.50 y $ 14.90; 4 a 7 años, $ 12.90 y... $	9.90
VESTIDOS en género esponja liso, adornados de bordados o calados, o en crespón de fantasía, con lindos adornos, para edades de 13 a 18 años, saldados a $ 39 y... $	29.—
UN LOTE de vestidos para el colegio, en piel blanca, pollera plegada, al precio excepcional de $ 29. La blusa sola... $	9.90
UN LOTE de abrigos en rica gabardina de pura lana, colores de moda, forros de fantasía, para edades de 8 a 12 años, saldados en $ 95; de 3 a 6 años... $	[illegible]
ABRIGOS en gabardina y terciopelo de lana, colores de moda, forros de seda, para edades de 13 a 18 años, sacrificados a $ 120 y... $	95.—
UN LOTE de velos de tul para Primera Comunión, saldados a... $	9.90

LOS SOMBREROS ADORNADOS PARA SEÑORAS, MODELOS IMPORTADOS, SALDAMOS TODA LA EXISTENCIA EN LOTES A LOS PRECIOS DE

$ 75	$ 59	$ 49	$ 39	$ 29

LOS SOMBREROS PARA NIÑITAS, MODELOS TODOS IMPORTADOS, LIQUIDAMOS EN LOTES DESDE $ 12.90

LA CASA DEL BUEN GUSTO

Casa Francesa

LA CASA DE LAS ELEGANCIAS

La mas Grande Liquidación del Siglo X

Desde mañana Lunes 3 hasta el 24 del corriente, tenemos que liquidar por Balance y cambio de gi
en nuestros negocios el enorme Stock de

A CUALQUIER PRECIO

¡CALZADO!

NADIE SA
SIN COMPR

Ventas directas del fabricante, al consumidor. Lista de precios. Bandera 530, entre Catedral y Sa
Domingo. Unico depósito.

NADIE SALE SIN COMPRAR. PUBLICAMOS PRECIOS DE ALGUNOS ARTICULOS

Sección Señoras

ZAPATON de cabritilla negra, en taco suela, regalamos, a	$ 8.80
ZAPATILLA de cabritilla de color y traba "Obsequio"	$ 10.00
ZAPATON de cabritilla negra, taco suela "Récord"	$ 11.00
ZAPATILLA con 1 traba, opaca, taco suela. Ocasión	$ 12.00
ZAPATILLA Reina, cabritilla negra, taco suela, sólo, a	$ 12.00
ZAPATILLA cabritilla opaca, suplente, hebilla de mostacilla, en taco cubano, precio comercial, $ 21; liquidamos, a	$ 15.00
ZAPATON en taco suela francés, cabritilla opaca de primera	$ 14.00
UN GRAN LOTE de cabritilla acharolada, en varios modelos, en taco suela; valían $ 18, sólo, a	$ 13.00
UN GRAN LOTE de todos los modelos de moda, en cabritilla acharolada y cabritilla negra, todos artículos de primera, liquidamos, a	$ 15.80
ZAPATILLA Reina, de una plantilla, taco francés, "ganga"	$ 16.00
ZAPATILLA Reina, con suplente y hebilla, hecha a mano	$ 20.00
ZAPATILLAS una plantilla, lo más fino que se fabrica en el país, que valen en plaza $ 40 y $ 50, liquidamos, a	$ 26.00
1,000 pares liquidamos de una plantilla en modelos de moda, a	$ 20.00

Oferta sensacional

ZAPATONES y zapatillas de lona blanca, un gran lote	$ 10.00
ZAPATONES y zapatillas de lona blanca, un gran lote	$ 12.00
ZAPATILLAS lona, lo más fino	$ 15.80

Sección para Caballeros

BOTIN de box-calf negro, cosidos, gran ocasión	$ 15.00
BOTIN de box-calf negro, de primera, en horma de moda	$ 19.00
BOTIN de box-calf negro, de primera, tipo Walk-Over	$ 20.00
BOTIN de cabritilla negro, de primera, horma angosta $ 21 y	$ 18.00
ZAPATON de box-calf negro, de primera	$ 18.00
ZAPATON de box-calf negro, emplantillados	$ 21.00
ZAPATON de box-calf negro, tipo Walk-Over, emplantillados	$ 23.00
ZAPATON de gum-metal negro, liquidamos, a	$ 25.00
ZAPATON de box-calf negro, horma ancha y angosta, hechos a mano	$ 22.50
ZAPATON de box-calf de color, cosidos y punteados	$ 24.00
ZAPATON de box-calf de color, emplantillados, lisos y calados	$ 26.00
ZAPATON de cabritilla negra, de primera, emplantillados	$ 25.50
ZAPATON Cabritilla color	$ 20.00
BOTIN de box-calf negro, emplantillados a mano, "Réclam"	$ 23.00
BOTIN de box-calf negro, clase extra, emplantillados	$ 25.60
BOTIN de gum-metal, clase extra, liquidamos	$ 26.00
BOTIN de box-calf de color, buena clase, varios tipos	$ 24.50
BOTIN de box-calf de color, emplantillados, clase extra	$ 28.50
BOTIN de cabritilla negra, lo más fino de plaza	$ 26.80

En todos los artículos que ofrecemos, hay todos los números, y garantizamos la bondad en clases y duración.

Sección Jovencitas

ZAPATON de cabritilla negra, taco bajo	$ 13.80
ZAPATILLAS Reina, acharolada, en medio taco, forro gris perla	$ 15.00
ZAPATILLA con una traba, acharolada, en medio taco	$ 15.00
ZAPATILLA de una plantilla, Reina, en medio taco, liquidamos, a	$ 19.00
ZAPATON de cabritilla negra, muy suave, medio taco, de plantilla	$ 21.80
ZAPATON de gamuza blanca, calados, tipo Walk-Over, medio taco	$ 24.50
ZAPATILLA Reina, gamuza blanca, medio taco	$ 22.00
ZAPATON de box-calf color, medio taco, calados Walk-Over	$ 24.00
ZAPATILLA acharolada, una traba, taco bajo, de una plantilla	$ 16.00

Sección Colegiales

ZAPATON de box-calf negro, del 30 al 33	$ 11.00
ZAPATON de box-calf negro y color, 27 al 33, gran lote	$ 12.50
ZAPATON de charol, del 29 al 32	$ 12.50
BOTIN de box-calf negro, cosidos, gran réclame, del 33 al 35	$ 13.00
BOTIN de box-calf negro, cosidos, gran réclame, del [illegible] al 38	$ 14.00
BOTIN de box-calf de primera, del 35-38, $ 16; del 31-34	$ 14.00
BOTIN de charol, con caña de previl, del 33-38	$ 17.50
BOTIN de box-calf de primera, doble suela, calados, del 31 al 34	$ 14.50
BOTIN de box-calf de primera, doble suela, calados, del 35 al 38	$ 16.50
BOTIN de box-calf negro, emplantillados a mano, del 31 al 34	$ 16.00
BOTIN de box-calf negro, emplantillados a mano, del 35 a 38	$ 18.50
BOTIN de box-calf de color, emplantillados a mano, del 31 al 34	$ 17.00
BOTIN de box-calf color, emplantillados a mano, del del 35 al 38	$ 19.50
ZAPATONES de box-calf negro, emplantillados, 35 al 38, $ 17.50; 31 al 34	$ 15.00
ZAPATONES de box-calf color, emplantillados, 35-38, $ 18.50; 31 al 34	$ 16.00

En calzado para colegiales tenemos el surtido más extenso, a precios bajos.

Sección Niños

DE UNA plantilla, en varios tipos, del 18 al 22	$ 8.00
DE UNA plantilla, en varios tipos, del 23 al 26	$ 10.00
DE UNA plantilla, en varios tipos, del 27 al 30	$ 11.50
DE UNA plantilla, en varios tipos, del 31 al 34	$ 13.00
TIPO INGLES, varios tipos, del 18 al 21	$ 6.50
TIPO INGLES, varios tipos, del 22 al 25	$ 7.50
TIPO INGLES, varios tipos, del 26 al 29	$ 9.00

Liquidamos de Gamuza blanca, Cabritilla ploma, Gummetal, Charol y Cabritilla de color, con 50 o|o menos de los costos de fábrica.

Un gran lote fino	$ 5.00

Sección Sandalias

LIQUIDAMOS 5,000 PARES

SANDALIAS 18|21	$ 4.80
SANDALIAS box-calf color 18|21	$ 6.00
SANDALIAS box-calf color, 22|25	$ 7.00
SANDALIAS box-calf color, 26|29	$ 8.00
SANDALIAS box-calf color, 30|33	$ 9.00

SANDALIAS marca "Picó" a precios de Fábrica.
SANDALIAS marca "Boris", a precio de Fábrica.

Sección Medias

De algodón café, negra y gris	$ 1.00
De algodón café, negra y gris	$ 1.50
De hilo, colores surtidos	$ 3.50
De hilo marca "Monito"	$ 4.00
De seda en todos colores	$ 5.50

COMPAÑIA NACIONAL DE CALZADO. FABRICANTES EN GRAN ESCALA

AL COMERCIO OFRECEMOS GRANDES LOTES A LOS PRECIOS MAS BAJOS DE PLAZA

AVISO IMPORTANTE

Avisamos a nuestros clientes que no mandamos paquetes a domicilio, sin dejarlos cancelados. Precios fijos.

NOTA. — Para evitar aglomeraciones, rogamos a nuestros clientes hacer sus compras temprano; pues no permitimos más que cuarenta a cincuenta compradores cada vez.

530 - BANDERA - 530

REGALAMOS a todos nuestros compradores una Caja de Pasta de la acreditada marca "HEVEA".

LAS CARRERAS DE LA TARDE DE HOY EN EL CLUB HIPICO

ECIACIONES Y PRONOSTICOS. — PROBABLES MONTAS Y COMPETIDORES. — RESUMEN DE LOS TRABAJOS DE LA SEMANA.—ALGUNAS OPINIONES DE LA PRENSA

do punto de vista puede erarse como interesante la n de la tarde de hoy en el Hípico, pues tiene como base ico "La Copa", hay una prue- obstáculos y una destinada inetes caballeros.

o decíamos, la base de la reu- s el clásico "La Copa", sobre metros con un premio de 0 al vencedor y un objeto de

competidores han conserva- anotación que son: Ranqueli- alakoff y Almodovar. favorito será seguramente Al- var, prestigiado por sus tres victorias en que ha dado entre otros, de Malakoff, Rojo, Honorino, Isabelino, et, etc. El hijo de Mustafá un estado sobresaliente y si alleriza lo presenta en una tan dura es porque tiene nza en su triunfo.

otro lado, tenemos a Ranque- el importado del Burlesco, aprotando muy bien y que un tiro muy apropiado a sus s. Respecto a Malakoff nos citar su empate con Honori- "La prueba" para llegar a la isión que tiene tanta opción cualquiera de los otros dos les.

otros somos partidarios del de la generación de tres Almodovar, que si es conducon tino, debe imponerse.

sobre la reunión con el pre- rebeca sobre 2,000 metros, don- rker se impone en el pronósti- spués de su performance del go en que batió ya a Mal que es su más serio rival y recomendamos para el pla-

illullo es nuestra carta en los metros, Steeplechase, que ocu- 2.o lugar en el programa. El Pibe va en buenas condicio- peso y con un poco de suerte mponerse. defensa de los placées se la endamos a Bastián y Cura-

r su buen segundo lugar de- e Intuición, recomendamos a leña para el puesto de honor milla del premio Rodillard, des- para tres años no ganado-

uetrefe y Kosciusko nos gus- ra los puestos siguientes.

4.a carrera es el premio é sobre una milla destinado inetes caballeros, prueba que uy novedosa y que desperta- n interés.

acho es nuestro favorito, pues animal sumamente corredor y s hechuras nos parece que er muy resistente al peso. los placées señalaremos a s y Pitillo, que están muy .

rbón, que a nuestro juicio va ente favorecido en el peso, sta para ganador en los 2,000 del premio Rolando II. n escoltarlo Copayapú y lán, que son los que llegan a la distancia y que se han uy bien.

la 7.a carrera sobre 1,100 se nos informa que no co- Etón y de los siete animales es, creemos que Predilecta ue se impone, pues a 55 kilos en 1,100 metros, hay que correr mucho para batirla.

El placé se lo dejamos a Danger, que si está en regulares condiciones debe ser el ganador.

— Pone término a la reunión el premio Rampart, sobre 2,000 metros, donde no haremos mayores comentarios para decir que nuestros favoritos son Welladay, Hidalga y Acorazado en el orden indicado.

Resumen

1.a Carrera.— Yorker y Mal Día.

2.a carrera.— Pillullo, Bastián y Curacao.

3.a carrera.— Halagüeña, Mequetrefe y Kosciusko.

4.a carrera.— Pistacho, Herodes y Pitillo.

5.a carrera.— Carbón, Copayapú y Grampián.

6.a carrera.— Almodovar.

7.a carrera.— Predilecta y Danger.

8.a carrera.— Welladay, Hidalga y Acorazado.

PROBABLES MONTAS Y COMPETIDORES PARA LA REUNION DE HOY EN EL CLUB HIPICO

Yorcker 54, M. Vera.
Altachín 54, O. Contreras.
Mal Día, 54, H. Ramírez.
San Gotardo 54, P. 2.o Rebolledo.
2.a CARRERA. — 3,900 METROS
P'llullo, 75, Sr. Arturo Echeverría.
Bastián 73, J. Jara.
Curacao 71, C. Miranda.
Roulotte 65, F. Galleguillos.
Che 58, S. Navarrete.
Prince Charlie 58, S. Soto.
Florentino 57, Arm. Escobar.
Divino 56, J. Fernández.
Finlandia 56, P. Sánchez.
3.a CARRERA. — 1,600 METROS
Aramayo 56, J. Vergara.
Malesherbes 56, O. Contreras.
Mequetrefe 56, H. Ramírez.
Omfckrón 56, E. Rebolledo.
Kosciusko 56, Arm. Nieto.
Paso Doble 56, J. Galáz.
Pilot 56, R. Henríquez.
B. Estrella 57, L. Fuentes.
Halagüeña 56, R. Hernández.
Kolima 54, U. Ibarra.
Sweet Kiss 54, P. 2.º Rebolledo.
4.a CARRERA. — 1,600 METROS
Pitillo 71, señor de Landa.
Pistacho 69, señor V. Infante.
Camuoso 63, señor M. Pizarro.
Cadillac, 62, señor Borrowman.
Injuria 58, señor S. Lecaros.
Herodes 58, señor Juan Infante.
Tendal 58, señor M. Pizarro.
Tombola 58, N. N.
5.a CARRERA. — 2,000 METROS
Copayapú 58, V. Jara.
Carbón 50, P. Silva.
Grampián 47, P. 2.o Rebolledo.
Piave 44, A. Sánchez.
Alta Ley 43, L. Fuentes.
Petirrojo 42, N. Ibarra.
Don Gonzalo 40, A. Astorga.
Farrucho 40, no corre.
Gorgonzola 40, J. Osorio.
Márida 40, A. Gutiérrez.
6.a CARRERA. — 3,200 METROS
Ranquelino 61, J. M. Baeza.
Malackoff 59, V. Jara.
Almodóvar 53, H. Ramírez.
7.a CARRERA. — 1,100 METROS
Danger 60, J. F. Bernal.
Predilecta 55, J. Vergara.
Inconstante 52, G. Guerra.
Eton 51, E. Cáceres.
Billy White, 49, A. Sánchez.
Jaguar, 48, P. 2.º Rebolledo.
Pegote 48, P. Silva.
Octubre 48, J. Osorio.
8.a CARRERA. — 2,000 METROS
Welladay 61, J. F. Bernal.
Ficticio 55, R. Hernández.
Acorazado 43, U. Ibarra.
Hidalga 42, P. Silva.
Fanfarrona 40, R. Astorga.
Sirsac, 40, A. Sánchez.
Turista 40, A. Gutiérrez.
Kansas 47, J. Galáz.

PRONOSTICOS DE LA PRENSA

En conformidad al resultado obtenido en la última reunión, los diarios y revistas que dan pronósticos para ambos hipódromos han quedado en la siguiente situación:

CLUB HIPICO

1.o	La Patrie	58-193
2.o	Los Tiempos	56-212
3.o	La Unión	56-200
4.o	La Nación	55-216
5.o	Zig Zag	54-208
6.o	La Huasca	53-213
7.o	El Diario Ilustrado ..	53-202
8.o	Las Ultimas Noticias .	52-211
9.o	La Tarde	52-180
10.o	El Mercurio..	50-187
11.o	El Pronóstico	48-203
12.o	El Sapo	39-179

HIPODROMO CHILE

1.o	El Mercurio	35-156
2.o	El Diario Ilustrado ..	33-145
3.o	El Pronóstico	32-147
4.o	La Nación	31-153
5.o	La Huasca	31-151
6.o	La Tarde	27-129
7.o	La Unión	26-113
8.o	Zig-Zag	25-129
9.o	Las Ultimas Noticias	24-128
10.o	Los Tiempos	23-132
11.o	La Patrie	19-121
12.o	El Sapo	14-112

Su dolor de cabeza desaparecerá en pocos minutos, tomando una sola

OBLEA LAPPONI

MUEBLERIA Y PELETERIA

VIENESA

En la Mueblería, **Delicias 1120**, se vende toda clase de muebles al contado y con grandes facilidades de pago. Entrega inmediata.

La Peletería, **Ahumada 5**, hay gran surtido de capas y echarpes de marabú.

La Fábrica, San Diego

432, frente a Plaza Almagro

E. ZIMEND

RADIO-TELEFONIA

ha llegado una partida grande de accesorios de la afamada marca

"KELLOG"

Sírvase visitarnos.

Carr, Haynes & Cía.

AGUSTINAS 1041

Casilla 2769—Teléfono 3606

Se atienden pedidos de provincias

Débiles Anémicos Agotados

por excesos de trabajo, encontrarán un poderoso restaurador de sus fuerzas y recuperarán las energías perdidas, usando regularmente

Ner-Vonoide del Laboratorio Francia

Este tónico es una combinación científica de Glicerofosfato de Cal, Soda, Potasio, Magnesia y Fierro, Formiato de Sodio, etc., o sea, de los más poderosos reconstituyentes del sistema nervioso.

Pídalo en todas las Boticas.

Unicos depositarios:

Valenzuela & Torres

San Antonio 673. SANTIAGO

CLUB - HIPICO DE SANTIAGO

Domingo 2 de Diciembre de 1923

MERA CARRERA A LAS 2.30 P. M. — Premio **REBECA**. — 2,000 metros. — Para caballos de tres años ganadores de una o dos carre- — Peso: 54 kilos. — Recargo de cinco kilos a los ganadores de dos carreras. — Recargo extra de tres kilos a los ganadores de un premio clásico o reglamentario. — Inscripción: $ 35.— Premio: $ 3,500 al 1.o

PARADOR	DUEÑO		OMBRES	PESO	EDAD	SANGRE	PADRE	MADRE	TRAJE DEL JINETE
Baeza	Pin Pon	1	**Altachin**	54	3	A A	Altanero	Chinchilla	Verde, faja blanca, G. negra
lanco	Récord	2	**Mal Día**	54	3	F	Altanero II	Dorama	Blanca, c., pres., p. y G. azul
archesini	Exito	3	**San Gotardo**	54	3	F	Burgomaster	Túnica	Blanco, anillos lacres
oncerio	E. Bouquet	4	**Yorker**	54	3	F	Olascoaga	Austria	Azul y bl. en rue., G. colorada

NDA CARRERA A LAS 3.00 P. M. — Premio **VALMONT**. —3,900 metros. — Steeplechase. — Handicap. — Para caballos de cuatro años y más. — Inscripción: $ 35. — Premio: $ 3,500 al 1.o

Ramírez	R. A. Ramírez	1	**Pillullo**	75	5	F	Pibe	Fatinitza	Azul eléc., c. y p. lac., G. negra
calle	La Peña	2	**Bastián**	73	7	F	Spedit	Maricotta	Granate, M. celestes, G. negra
stene	C. Cisternas	3	**Curacao**	71	8	F	Jou Jou	My Gal	Celeste, M. rosadas, G. negra
na	A. Celis	4	**Roulette**	65	5	15|16	Royal Flight	Ziska	Verde y negro en ruedas, G. negra
ñoz	Escuela Militar	5	**Ché**	58	7	F	Oregón	Florida II	Negro, alam. oro, M. azules, G. oro
ñiga	Al. Zúñiga	6	**Prince Charlie**	58	5	F	Olascoaga	Scotch Lassie	Habano, brazal y G. granate
Canales	E. Caballería	7	**Florentino**	57	7	7|8	L'Aiglon	Florida	Celeste y colorado por mitad
vena	V. Infante	8	**Divino**	56	10	F	Etolo	Lavabo	Chocolate, M. oro, G. colorada
z	J. Valenzuela A.	9	**Finlandia**	56	6	F	Marte II	Hosanna	Oro, cruz lacre, M. oro, G. blanca

CERA CARRERA A LAS 3.30 P. M. — Premio **RODILARD**. —1,600 metros. — Para caballos de tres años que no hayan ganado. — Peso: 56 kilos. — Inscripción: 40. — Premio: $ 4,000 al 1.o

rola	Tricolor	1	**Aramayo**	56	3	F	Alanés	La Bromita	Azul, M. blancas y color. G. colorada
doval	Cataluña	2	**Kosciusko**	56	3	F	Eclair II	Las Blancas	Oro y lac. lis., M. oro a cuadros
ñoz	Argentina	3	**Malesherbes**	56	3	F	Mustafá	Little Sheeny	Solferino
anco	E. Polanco	4	**Mequetrefe**	56	3	F	Altanero II	Casquivana	Azul, granate, brazal y G. azul
z	Nos	5	**Omikron**	56	3	F	El Tango	Isabela	Azul eléctrico
nosa	San Juan	6	**Paso Doble**	56	3	F	Altanero II	Moralep	Celeste y cast. en rue., M. y G. cast.
nzález	Av. González	7	**Pilot**	56	3	F	Altanero II	Prosa	Verde estrella blanca
nal	M. Troncoso	8	**B. Estrella**	54	3	F	Pocochay	Buena Raya	Azul eléc., alam. oro, M. lac. G. oro
ván	Limited	9	**Halagüeña**	54	3	A A	Old Boy	S. d'Amour	Gris perla. G. negra
Figueroa	B. Bernstein	10	**Kolima**	54	3	F	Last Reason	Oroya	Rosa seca, G. esmeralda
ez	Popeta	11	**Sweet Kiss**	54	3	F	Altanero II	Dune Site	Morado, M. y G. blanca

A CARRERA A LAS 4.00 P. M. — Premio **QUILPUE**. — 1,600 metros. — (Jinetes caballeros). —Socios del Club Hípico de Santiago, iso Sporting Club y Chile Hunt Club. — Para caballos de cuatro años y más. — Handicap. —Peso mínimum: 58 kilos. — Inscripción: $ 30. — Premio: $ 3,000 al 1.o—El señor Arturo Lyon obsequiará un objeto de arte al ganador.

mán	Las Zorras	1	**Pitillo**	71	4	F	Eclair II	Winnie	Colorado
ñoz	Ecuador	2	**Pistacho**	69	5	31|32	Sándalo	Chúpate esa	Blanco y negro listado, G. blanca
ile	La Peña	3	**Camueso**	63	5	F	Siberién	Alohuette	Granate, M. cel., G. negra
as	C. Olivares	4	**Cadillac**	62	6	1|2	Melbourne	Sin anteced.	Colorado oscuro, G. gris acero
chesini	C. Cosmelli	5	**Herodes**	58	6	F	Crescendo	Reine des Press	Morada, p. c. lac. G. amarilla
a	Condal	6	**Injuria**	58	5	F	Jack's Green	Riviera	Oro y lacre, lis. M. lac., br. oro
chesini	Al xmalva	7	**Tendal**	59	4	F	Mehari	La Novia II	Lila y negro listado
lta	Botafogo	8	**Tómbola**	58	5	7|8	Turín	Euskara	Chocolate, M. y G. oro viejo

A LAS 4.30 P. M. — Premio **ROLANDO II**. — 2,000 metros. — Para todo caballo ganador. — Handicap. — Inscripción: $ 40. — Premio: $ 4,000 al 1.o

ríguez	A. Mora	1	**Copayapú**	58	6	F	Eclair II	Bywell	Blanca, M. rosadas, G. negra
	Olvido	2	**Carbón**	50	5	F	Siberién	F. du Soleil	Frutilla, G. morada oscuro
z	I. Yáñez	3	**Grampián**	47	4	F	Mustafá	Marakesh	Rosado y celeste listado
ro	Setiembre	4	**Piave**	43	6	F	Altanero II	Hilda	Solferino, M. y G. café
nco	P. Polanco	5	**Alta Ley**	43	5	F	Altanero II	Marsa	Azul, M. color., G. blanca
ena	Gallardete	6	**Petirrojo**	42	5	F	Pirapó	Culata	Blanca, c. gd. M. blancas, G. lda.
edina	Sauzal	7	**Don Gonzalo**	40	4	F	Eclair II	La Galera	Negra y colorada en rue. G. negra
a	Santiago	8	**Farrucho**	40	4	F	Comisario II	Nutria	Verde cruzado, brazal. y G. azul
ndo	El Desvío	9	**Gorgonzola**	40	5	F	Edward Low	Burla	Blanca, bracal. celestes
ga	J. Toledo	10	**Márida**	40	5	31|32	Stolypin	Namohuna	Morado, G. verde nilo

A CARRERA A LAS 5.00 P. M. — Premio **LA COPA** (clásico).— 3,200 metros. —Para tres años y más. — Peso de reglamento. —Inscripción: $ 100. — Ratificación: $ 100 el Lunes antes de la carrera.— Premio: $ 20,000 y un objeo de arte al 1.o

au	Burlesco	1	**Ranquelino**	61	5	F	Irigoyen	Royel Ruff	Lacre, alamar. y cocarda oro
íguez	I. Valdés	2	**Malakoff**	58	4	F	Lord Bobs	Batalla II	Verde, G. rosada
z	Onsyris	3	**Almodóvar**	53	3	F	Mustafá	Grivoise	Solferino, G. oro

A CARRERA A LAS 5.30 P. M. — Premio **RIVIERA**. — 1,100 metros. — Para caballos que hayan ganado más de 10,000 pesos.—Handicap limitado entre 60 y 48 kilos.—Inscripción: $ 40. — Premio: $ 3,000 al 1.o

osa	San Juan	1	**Danger**	60	4	7|8	Hasard	Alada	Celeste y cas. en rue., M. y G. solf.
ero	C. Verdugo	2	**Predilecta**	55	5	15|16	Meltonián	Baldramina	Verde estrella rosada, M. ver. G. ros.
z	L. Cortés S.	3	**Inconstante**	52	3	F	Burlesco	Celeste	Azul y blanco en rue., G. azul
z	L. M. Sánchez	4	**Etón**	51	6	F	Pioneer	Devoted	Cereza, M. negra G. cereza y neg.
Gómez	Karnatic	5	**Billy White**	49	4	31|32	Defensor	Maya White	Rubí, alam. oro, G. blanca
vieres	O. Bernstein	6	**Jaguar**	48	4	F	Last Reason	Teresa	Negra, faja color. M. neg. br. y G. co.
	C. Ruz	7	**Octubre**	48	6	F	Siberién	Cesira	Rosada, M. amarilla, G. negra
es	S. Agliati	8	**Pegote**	48	6	F	Pirapó	Shyllass	Blanco, lunares lacres, G. verde

CARRERA A LAS 6.00 P. M.— Premio **RAMPART**.— 2,000 metros. — Para todo caballo ganador. — Handicap.—Inscripción: $ 40. —Premio: $ 4,000 al 1.o

rro	Indígena	1	**Welladay**	61	6	F	As de Espada	W. Watter	Colorado, G. oro
án	Limited	2	**Ficticio**	55	4	F	Orán	Merry Papoose	Gris perla, G. negra
ríguez	I. Valdés	3	**Kansas**	47	4	F	Burgomaster	La Boule	Verde, G. rosada
eroa	O. Bernstein	4	**Acorazado**	43	5	F	Pipiolo	Man of War	Rosa seca, G. esmeralda
a	Olvido	5	**Hidalga**	42	5	F	Brasil II	Calcutta	Frutilla, G. morada
a	A. Muñoz G.	6	**Fanfarrona**	40	4	F	Comisario II	Lavabo	Blanca, M. color., G. neg. b. oro
nco	E. Polanco	7	**Sirsac**	40	4	F	Barsac	Sidecomb	Solferino
as	Gorila	9	**Turista**	40	4	F	El Tango	Estrella IV	Naranja, M. y G. negra

PRONOSTICO DE ALGUNOS DIARIOS Y REVISTAS PARA LA REUNION DE LA TARDE DE HOY EN EL CLUB HIPICO

vistas	1.a carrera	2.a carrera	3.a carrera	4.a carrera	5.a carrera	6.a carrera	7.a carrera	8.a carrera
ACION ..	Yorker Mal Día	Pillullo Bastián Curacao	Halagüeña Mequetrefe Kosciusko	Pistacho Herodes Pitillo	Carbón Copayapu Grampián	Almodóvar	Predilecta Danger	Welladay Hidalga Acorazado
TIEMPOS	Yorker Mal Día	Pillullo Bastián Curacao	Halagüeña Mequetrefe Kolima	Herodes Pistacho Camueso	Carbón Copayapu Grampián	Almodóvar	Danger Predilecta	Hidalga Acorazado Welladay
UASCA .	Yorker Mal Día	Pillullo Curacao Bastián	Halagüeña Mequetrefe Malesherbes	Camueso Pistacho Pitillo	Carbón Copayapu Don Gonzalo	Ranquelino	Inconstante B. White Predilecta	Welladay Hidalga Fanfarrona
on de rzizo ..	Yorker Mal Día	Curacao Pillullo Bastián	Halagüeña Kosciusko Mequetrefe	Herodes Pistacho [illegible]	Carbón Petirrojo Don Gonzalo	Almodóvar	Inconstante Predilecta B. White	Welladay Acoranado Hidelga

GRANDIOSA

REALIZACION

Maletería Americana

AHUMADA 318

5.000 CARTERAS Y MALETINES

PARA SEÑORAS

a precios regalados

MALETIN de cuero de gran fantasía, cuatro departamentos, cordón y forro de seda, chauchera y espejo a .... $ 55.60

CARTERA de cuero Cocodrilado, fuelle redondo, espejo y chauchera, a .... $ 19.40

CARTERA de cuero fantasía, cuatro departamentos, forro seda, chauchera y espejo, a ...... $ 44.80

MALETERIA AMERICANA

TODOS los artículos que ofrecemos en esta realización, son hechos con cueros importados de la más alta fantasía

AHUMADA 318 AHUMADA 318

CARTERA de cuero egipcio "LUXOR" fuelle redondo, forro seda, chauchera y espejo, a $ 27.80

POLVERA de cuero egipcio "LUXOR" con forro de seda y espejo, a ... $ 19.80

50 Modelos de última creación

Se hace toda clase de monogramas en oro y plata a precios fuera de toda competencia.

MALETIN de cuero fantasía, 4 departamentos, fuelle redondo, filos y argollas de plata, chauchera y espejo, a ...... $ 17.40

MALETIN cuero Cocodrilado, cierre interior, cinco departamentos, broche fantasía, espejo y chauchera, a ...... $ 27.80

POLVERA de cuero de gran fantasía, varios departamentos, filos y argollas de plata, a $ 17.40

CARTERA de cuero Cocodrilado, en varios colores broche fantasía, espejo y chauchera a ...... $ 16.80

CARTERA de cuero fantasía, en varios colores, tres departamentos, fuelle redondo, espejo y chauchera, a $ 16.60

CARTERA de cuero fantasía, tres departamentos, espejo y chauchera, a ...... $ 12.40

Los pedidos de provincia deben dirigirse a CASILLA 1958, acompañado de giro postal o bancario, más $ 1.00 para el franqueo.

RESUMEN DE LOS TRABAJOS EFECTUADOS EN LA SEMANA POR LOS COMPETIDORES DE HOY EN EL CLUB HIPICO

PRIMERA CARRERA

ALTACHIN.— Jueves.— 1 vuelta (O. Contreras) 2.18, acompañado de Papamoscas (Bernal), llegando iguales.

MAL DIA.— Jueves.— 1 vuelta (H. Ramírez) 2.20 a voluntad.

SAN GOTARDO.—Viernes. 1 vuelta (P. Rebolledo) 2.18.

YORKER.— Viernes.— 1,000 metros (E. Vera) 1.7 2|5 a voluntad.

SEGUNDA CARRERA

CURACAO.— Jueves.— 1 vuelta (A. Nieto) 2.25.

TERCERA CARRERA

MALESHERBES.— Jueves.—1,600 metros (E. Rebolledo) 1.52, acompañado de Pilot (R. Henríquez), ganando Malesherbes por 1 cuerpo.

MEQUETREFE.— Jueves.— 1,400 metros (H. Ramírez) 1.36.

OMIKRON.— Viernes.— 700 metros (E. Rebolledo) 45 4|5. Repitió 800 en 53 3|5.

PILOT.— Lunes.— 1,600 metros (aprendiz) 1.57 1|5.

Jueves.— Véase: Malesherbes.

BUENA ESTRELLA.— Jueves.— 1 vuelta (aprendiz) 2.21 2|5, acompañada de Euclid (aprendiz), llegando iguales.

SWEET KISS.— Jueves.—700 metros (P. Rebolledo) 45. Repitió 700 en 46 3|5.

CUARTA CARRERA

PITILLO.— Lunes.— 800 metros (L. A. Orellana) en 54. Repitió 800 en 53.

Jueves.—1.000 metros (C. de Landa) 1.7 2|5. Repitió 1,000 en 1.15 2|5 al carrerón.

PISTACHO.— Viernes.—1,800 metros (U. Ibarra) 2.5.

CAMUESO.— Jueves.— 1,200 metros (M. Pizarro) 1.24.

HERODES.— Jueves. — 800 metros (S. Lecaros) 52 1|5. Repitió 800 en 53 3|5.

QUINTA CARRERA

COPAYAPU.—Viernes.—1,400 metros (V. Jara) 1.38 2|5 a voluntad.

ALTA LEY.— Jueves.— 700 metros (L. Fuentes) 45. Repitió 700 en 46 3|5.

PETIRROJO.— Viernes.—800 metros (U. Ibarra) 52. Repitió 800 en 53.

FARRUCHO.— Jueves.—1,600 metros (P. Rebolledo) 1.54 3|5.

SEXTA CARRERA

RANQUELINO.— Viernes.— 1,000 metros (Baeza) 1.4 3|5.

ALMODOVAR.— Viernes.—1 vuelta (H. Ramírez) 2.17 2|5 sin apuro.

SEPTIMA CARRERA

INCONSTANTE.— Lunes.— 1,800 metros (aprendiz) 2.7 2|5, acompañado de Ispahan (L. Fuentes), ganando Ispahan por 2 cuerpos.

PEGOTE.— Jueves.— 400 metros (P. Silva) 24 2|5.

OCTAVA CARRERA

FICTICIO.— Lunes.— 700 metros (aprendiz) 47 2|5.

KANSAS.— Viernes.—800 metros (J. Galaz) 52. Completó 1 vuelta suave y repitió 800 en 56.

ACORAZADO.— Jueves. — 1,000 metros (U. Ibarra) 1.7 2|5. Repitió 1,000 en 1.5.

FANFARRONA.— Jueves.— 600 metros (R. Astorga) 38, acompañada de Fatalist (L. Guzmán), ganando Fanfarrona por 2 cuerpos. Repitieron 600 en 39, ganando nuevamente Fanfarrona por 2 cuerpos.

SIRSAC.— Jueves.— 1,800 metros (G. Guerra)) 2.4, acompañado de Moloch (H. Ramírez), ganando Sirsac, lejos.

TURISTA.— Jueves.— 1 vuelta. (A. Gutiérrez) 2.14.

Trafico interrumpido

Continuamente y con frecuencia en la calle San Antonio entre Monjitas y Merced, se hace obstrucción del tráfico en la vía pública con grande perjuicio para los transeuntes. La repetición de estas interrupciones y la tolerancia de la policía, nos mueve a elevar un reclamo a la Alcaldía de Santiago respecto de lo que presenciamos en días pasados.

Precisamente, en la esquina de San Antonio y Monjitas, se hallaba la calzada, materialmente ocupada de traseuntes que impedía el paso de vehiculos de todas clases, tranvías, etc., como si estuvieran celebrando un mitin en tal punto. Movidos por la curiosidad nos acercamos a la puerta de una casa que está situada cerca de dicha esquina, que era el lugar a donde todo el mundo dirigía sus miradas e indagaciones. En ella estaban dos jóvenes elegantemente vestidos dando informes a cuantos querían oírlos que la causa de la interrupción del tráfico en aquél lugar se debía al sastre Lozano, San Antonio 493, que tan irreprochablemente viste a su clientela.

Este día le había tocado a ellos, que salían de esa sastrería, con sus nuevos ternos, ser el objeto de la admiración de todos, incluso de la policía que por eso toleraba.

LOS SORDOS OYEN, LEA UD.
y reflexione Los últimos descubrimientos de la ciencia moderna del siglo XX. Este es el tambor de oído artificial invisible. Mejorado por el eminente profesor doctor Aural, de la Universidad Pennsylvania, Estados Unidos llegado últimamente a Santiago. Santo Domingo 849, Altos. Dr. Veintemillas Rodas.

QUADRONAL
Remedio sin rival contra: Resfriados, Influenza, Reumatismo, Dolores de Cabeza, de Oídos, de Muelas, Jaqueca, Neuralgia, etc.
A las personas delicadas y de corazón débil, se recomienda usar únicamente estas tabletas para las enfermedades arriba indicadas.
JAMAS AFECTAN EL ESTOMAGO NI EL CORAZON
De venta en todas las BOTICAS

ANILINAS GERMANIA
SON LAS MEJORES Y MAS BARATAS PARA TEÑIR EN CASA
Agente General.
Rudolf Goecke
CASILLA 980 — Calle O'Higgins N.o 54. Valparaíso

Compramos
3 caballos percherones nuevos sanos y diestros para camión.
Se deben dar a prueba.
Ofertas a:
SANTIAGO WEBB & Co
ESTADO 156

EL REY DE LOS CIGARRILLOS HABANOS
$ 1.20 CAJETILLA
THE MONARCH

HIPODROMO CHILE

LAS CARRERAS DE LA MAÑANA DE HOY

Apreciaciones y pronosticos

Interesante promete ser la reunión matinal de hoy, en el Hipódromo Chile, cuyo programa se compone de siete carreras.

—La prueba inaugural sobre 900 metros, se presenta muy favorable para que Jilguero salga de perdedores, después de sus últimas performances que son muy recomendables. Para escoltar a nuestro favorito, nos gustan Desalmado y Antena que son ligeros.

—Zain se destaca en los 900 metros del premio Yumbel, después de su lucida actuación en el Club Hípico.

Los puestos siguientes de la tabla se los adjudicamos a Puppy y Coquetón.

—De muy difícil pronóstico es la 3.a carrera, sobre 1,200 metros y dejando a un lado comentarios, diremos que nuestros candidatos son Buena Seña, Assaye y Xenops, en el orden indicado.

—En la 4.a carrera, sobre 1,200 metros, el ganador debe buscarse entre Latorre, La Prensa, Whip, Honolulu y Prontitud. De ellos nos gusta a nosotros La Prensa para el primer puesto y los siguientes, se los dejamos a Whip y Latorre.

—Yelcho Palena, que fué jugado por los "de casa" en el clásico, el Domingo pasado y que saltó las barandas, nos parece el mejor candidato en los 1,200 metros del premio Yago, pues se sabe que corre muy bien a la mano del Chile.

Los demás serios enemigos de nuestro favorito, son Ramuncho y Fantomas a los que señalamos para los puestos siguientes.

—En el handicap de fondo sobre 1,900 metros consideramos a Iriarte, como una carta de primer orden, pues va en su distancia y su estado actual es sobresaliente.

La defensa de los placées se la encomendamos a Feño y Piave.

—Bonita es la prueba final sobre 1,200 metros, que ha reunido 10 inscripciones de los que no correrán Toldilla y Ancoa.

La Nuez es nuestra favorita, pues carga un peso muy conveniente y los 1,200 metros es el tiro más apropiado a sus medios.

Para los puestos del placé, optamos por Alazán y Poruña.

RESUMEN

1.a Carrera. — Jilguero, Desalmado y Antena.

2.a Carrera. — Zain, Puppy y Coquetón.

3.a Carrera. — Buena Seña, Assaye y Xenops.

4.a carrera.— La Prensa, Whip y Latorre.

5.a Carrera. — Yelcho Palena, Ramuncho y Fantomas.

6.a Carrera.— Iriarte, Feño y Piave.

7.a Carrera. — La Nuez, Alazán y Poruña

PROBABLES MONTAS Y COMPETIDORES PARA LA REUNION DE HOY EN EL HIPODROMO CHILE

1.a CARRERA. — 900 METROS

Richmond 56, L. Parada.
Farolera 52, L. Zúñiga.
Miss Bell 52, N. Ramírez.
Jilguero 51, A. Sánchez.
Desalmado 51, L. A. Orellana.
Goyesca 50, R. Astorga.
Speciality 49, P. Rebolledo.
Garonne 48, C. Santelices.
Topete 48, A. Gutiérrez.
Glenley 48, O. Contreras.
Allipen 48, R. Henríquez.
Le Francois 48, J. Osorio.
Antena 47, C. Santander.
Farrutilla 46, S. Jiménez.
Atlética 46, No corre.

2.a CARRERA .— 900 METROS

Ocanury 56, I. Muñoz.
Castellano 48, P. Silva.
Zain 56, H. Ramírez.
[illegible] 56. J. Vergara.
Coquetón 56, O. Contreras.
Eclipse 56, L. Guzmán.
Alabama 54, P. Rebolledo.
Amorosa 53, R. Ubilla.
Pupy 50, L. Fuentes.
Pachocha 51, J. Cifuentes.
Estatua 51, A. Garay.
Picaronera 50, N. N.
E. del Card. 50, S. Torres.
Doddy 50, L. A. Orellana.
Pergamino 48, A. Alzamora.

3.a CARRERA. — 1,200 METROS

Arrás 61, No corre.
Saltarella 59, M. Pérez.
Assaye 55, J. Vergara.
Fiero 55, A. Garay.
Coirón 54, no corre.
Piltrafa 53, M. J. Silva.
Masaniello 53, C. Pombet.
Buena Seña 51, L. Guzmán.
Mamadeira 50, R. Henríquez.
Xenops 49, O. Contreras.
Sastre 47, A. Gutiérrez.
Epping 48, M. Vergara.
Xenia 46, S. Jiménez.
Flanders 46, J. Osorio.
Filina 43, A. Sánchez.
Ferrocarril 40, R. Astorga.

4.a CARRERA. — 1,200 METROS

Juvenal 58, M. Araya.
Retorta 57, E. Canales.
San Gotardo 55, O. Contreras.
Latorre 53, M. Pérez.
La Prensa 52, L. Zúñiga.
Whip 51, M. J. Silva.
Fatalist 50, L. Guzmán.
Toinette 49, G. Guerra.
Hot Point 49, J. Osorio.
Honolulu 48, R. Ubilla.
Prontitud 47, no corre.
Jettatura 45, P. Rebolledo.
Marcola 44, J. Cifuentes.
Maritornes 43, S. Jiménez.
Francesita 43, A. Sánchez.

5.a CARRERA. — 1,200 METROS

Rama 58, C. Pombet.
Fantomas 57, J. Arancibia.
Mulato 56, J. Vergara.
Ramuncho 56, M. Pérez.
Wisconsin 55, J. Bernal.
Yelcho Palena 55, R. Ubilla.
Telilla 53, G. Guerra.
Guernsey 53, N. Oteíza.
Junín 51, M. J. Silva.
Peyuco 51, L. A. Orellana.
Glacé 50, no corre.
Job 49, J. Osorio.
Madama 48, R. Acuña.

6.a CARRERA. — 1,900 METROS

Poincaré 58, M. Pérez.
Lacierva 56, M. Gamboa.
Iriarte 53, J. Bernal.
Piave 52, L. A. Orellana.
Cadillac, 52, no corre.
Helyette 51, A. Nieto.
Feño 46, A. Sánchez.
Chañar 46, P. Rebolledo.
Gorgonzola 44, P. Silva.
Agosto 40, J. Osorio.
Parrucho 40, R. Astorga.
Marida 40, N. N.

7.a CARRERA. — 1,200 METROS

Matango 58, C. Pombet.
Toldilla 58, no corre.
Poruña 55, O. Contreras.
La Nuez 55, J.
Ancoa 51, no
Golosina 50, C.
Alazán 48, R.
Yo 47, S. Jim
Pepa de Oro 4
Mula 47, J. O

C
AMO
4 dormito
etc., arriénd
calle Valpa
Febrero y M
Dirigirse:
S. S., Casilla

Joven para empleado
de CAMISERIA, muy competente y conocedor del ramo; con buenas recomendaciones, se necesita. Dirigirse indicando referencias y pretensiones a
CASILLA 3413 — VALPARAISO

CATECISMO, NITRO-OZONA
Enseña cuán sencillo es recuperar la salud y conservarla; salvarse en ataques fulminantes apoplegía, asfixia, síncope envenenamiento, etc., adquirir inmunidad absoluta contra los contagios e infecciones de todo género y cuán fácil es burlar toda epidemia en su mayor apogeo sin necesidad de imponerse privaciones, todos los flagelos habidos y por haber y el enjambre de microbios parásitos, que tanto alboroto levantan y que sin embargo, todos en conjunto son tan inferiores a una sola idea del hombre.
PIDASE A
LUIS LOWE
CLARAS N.o 149—CASILLA 332 — SANTIAGO

COUDEU FILS
PARIS
Tienen el agrado de avisar a su distinguida clientela que siguen atendiendo como por lo pasado, en sus oficinas, 12 Rue de Mogador.

Jerónimo García
SAN DIEGO 311. — TELEFONO 91, MATADERO
Avisa a su distinguida clientela que ha recibido un selecto surtido de casimires para Primavera y Verano, a precios sumamente rebajados.
Trabajo fino, materiales escogidos.

AL PUBLICO
Ofrecen: SHEGGIA y BELGERI
(San Diego 185 - Teléf. Ing. 1908)
El más grande surtido de VIDRIOS, CRISTALES, LUNAS BISELADAS y LISAS, a los precios más bajos en plaza.
Se atienden con prontitud pedidos de provincias.

HIPODROMO CHILE

Domingo 2 de Diciembre

PRIMERA CARRERA A LAS 8.45 A. M. — Premio JALON. — Para cuatro años y más no ganadores.—Peso: 58 kilos, — ... kilo por carrera perdida en el Hipódromo Chile. — Este descargo no excederá de diez kilos. — Inscripcion: $ 15. — Premio
Distancia: 900 metros

PREPARADOR	DUEÑO		NOMBRE	PESO	EDAD	SANGRE	PADRE	MADRE	TRAJE
D. Sandoval	C. Campo	1	Richmond	56	4	F	Last Reason	Grosella	Blanco faja
An. Zúñiga	A. Echeverría	2	Farolera	52	4	F	Solalinde	Tránsito	Oro y negro
R. Pérez	R. Zúñiga	3	Miss Bell	52	4	F	Juli César	Lady de Gray	Oro, cruz y G.
F. Peralta	A. Martínez	4	Jilguero	51	4	F	Last Reason	Agility	Turquesa y
R. Amaro	Diana	5	Desalmado	51	C	1/2	Comisario	Chilena	Azul, rosado,
A. Muñoz	Chiller	6	Goyesca	50	4	F	Fío	Skyline	Blanco y lacre
A. Luna	E. Bellú	7	Speciality	49	4	A A	Sandridge	Cachetona	Chocolate y
I. Espinosa	R. Martínez	8	Garonne	48	4	F	Olascoaga	Sweet Lassie	Verde, brazal
M. Romo	J. F. Romo	9	Topete	48	4	1/2	Altanero	Chilena	Negro, M. y G.
F. Bernal	M. Troncoso	10	Glenley	48	4	F	Hallington L	L. Sheeny	Azul eléc., M.
J. Ruz	La Victoria	11	Allipen	48	4	3/4	Rodilard	Djenan	Verde cruz y G.
J. S. Navarro	C. Silva	12	Le Francais	58	[illegible]	F	Crescendo	Fragilité	Blanco
M. Reyes	R. Pizarro	13	Antena	46	4	F	Mago	Ardilla	Oro y verde
A. Allen	C. Vadonovic	14	Farrutilla	46	4	F	Faneo	Dantasia	Blanco y rosado
J. Reyes	E. Cifuentes	15	Atlética	46	6	1/2	Huechún	Chilena	Oro cruz negra

SEGUNDA CARRERA A LAS 9.15. A. M. — Premio YUMBEL. — Para tres años no ganadores. — Peso: 56 kilos. — Descargo ... por carrera perdida en el Hipódromo Chile. — Inscripción: $ 25. — Premio: $ 2,500 al 1.o—Distancia: 900 metros.

PREPARADOR	DUEÑO		NOMBRE	PESO	EDAD	SANGRE	PADRE	MADRE	TRAJE
R. Cárdenas	Columbia	1	Ocanury	56	3			Marjorie	Rosado, M. y
R. Cárdenas	Columbia	2	Castellano	48	3	F	Capeador	Ausonia	Rosado, M. y
C. A. Gómez	C. A. Gómez	3	Zain	56	C	F	Longchamps	Molly White	Verde, blanco,
J. Garay	Fucio	4	[illegible]	56	3	15/16	El Tango	E. Devota	Tango y café
P. Marchesini	Mariposa	5	Coquetón	56	3	F	L'Aiglon	Panimávida	Gris perla,
F. Polanco	V. Ugarte	6	Eclipse	50	3	F	Billy Boy	Bengala	Oro lacre, negro
R. Díaz	F. González	7	Alabama	54	3	F	Edecán	Maestra	Verde, lunares
F. P. Cancino	R. Pinto	8	Amorosa	53	3	A A	Sandridge	Lady Stone	Café, cintura y
F. Bernal	J. Montt	9	Puppy	51	3	F	Melbourne	Key	Verde oscuro,
D. Sandoval	D. Urrutia	10	Pachocha	51	3	F	Pibe	Gatinitza	Azul y blanco
R. Ramírez	R. Ramírez	11	Estatua	51	3	F	St. Andrew	Encantée	Azul eléct.,
Av. González	M. Araya	12	Picaronera	50	3	5/16	Constant	Picarona	Lacre, cruz y
Av. Muñoz	E. Saa	13	Estrella del Cardonal	50	3	7/8	Belle Royal	Chilena	Verde nilo, G.
R. Amaro	Ecuador	14	Doddy	50	3	3/4	Medallión	Garance	Blanco y negro
F. Bernal	M. Troncoso	15	Pergamino	49	3	7/8	Focochay	Serinola	Azul eléc., M.

TERCERA CARRERA A LAS 9.45 A. M. — Premio YUCA. — Handicap para ganadores. — Inscripcion. $ 15. — Premio
Distancia 1,200 metros

PREPARADOR	DUEÑO		NOMBRE	PESO	EDAD	SANGRE	PADRE	MADRE	TRAJE
F. Rojas	G. Bernstein	1	Arrás	61	6	A A	Medallión	Rose Leaf	Blanco, rosado,
A. Muñoz	Cuculpa	2	Saltarella	59	7	F	Trefle	Escalerilla	Naranja, lunares
R. Cárdenas	Amsterdam	3	Assaye	55	6	F	Barsac	Lamballe	Color, y azul
C. A. Gómez	G. Aguirre	4	Fiero	55	4	1/2	Ogro	Chilena	Verde y rosado
L. Muñoz	Laurel	5	Coirón	54	5	1/2	Vite	Chilena	Negro, faja,
A. Rodríguez	J. A. Rodríguez	6	Piltrafa	53	4	A A	Medallión	Grisette	Azul oscuro, M.
J. Rojas	Almendral	7	Masaniello	53	5	F	Pirapó	F. de un día	Cáscara, granate
A. Luna	Condal	8	Buena Seña	51	3	7/8	Posseur	Butter Crade	Oro y lacre listado
E. Molina	D. Amaro	9	Mamadeira	50	5	F	Baratieri	Ballotage	Turquesa, G.
F. Martín	San Marcial	10	Xenops	49	4	F	Crescendo	Aidivia	Rosado, blanco,
V. Jofré	V. Jofré	11	Epping	48	6	F	Olascoaga	Yokohama	Azul, lun. amar.
C. Pérez	R. Pizarro	12	Sastre	47	5	1/2	Ogro	Chilena	Oro y verde listado
An. Zúñiga	A. Rojas	13	Xenia	46	4	F	Scorpio	Old Lady	Morado, G. negro
F. Poblete	A. Urrutia	14	Flanders	46	5	F	Pimental	Pambo	Guinda y negro
C. Gómez	G. Garmendia	15	Filina	43	4	F	Comisario	Lula	Azul, brazal,
J. Escalante	E. Molina	16	Ferrocarrilero	40	6	F	Edward Low	Superiora	Azulino G. perla

CUARTA CARRERA A LAS 10.15 A.M. — Premio YOLA. — Handicap para ganadores. — Inscripción: $ 15. — Premio: $ 1,500 ... Distancia: 1.200 metros

PREPARADOR	DUEÑO		NOMBRE	PESO	EDAD	SANGRE	PADRE	MADRE	TRAJE
F. Peralta	Barcelona	1	Juvenal	53	4	F	Eclair II	Delaware	Blanco y lacre
J. A. Castro	J. Borda	2	Retorta	57	6	F	Viraró	Represalia	Naranja y celeste
P. Marchesini	Exito	3	San Gotardo	55	3	F	Burgomaster	Túnica	Blanco anillos
A. Muñoz	El Bosque	4	Latorre	53	3	F	Rolando	Galejade	Negro, faja y G.
S. Rojas	Beyond	5	La Prensa	52	4	F	Olascoaga	La Gaceta	Bronce, M. y G.
E. Muñoz	J. Fuenzalida	6	Whip	51	5	F	Pimental	Vidalita	Verde listado
A. Luna	Gerona	7	Fatalist	50	5	7/8	Hasard	Fateful	Naranja, lunares
R. Cárdenas	Amsterdam	8	Toinette	49	4	F	Turín	Peccavi	Azul, rejilla y
J. Ruz	C. Amaro	9	Hot Point	49	4	F	Orwin	R. Flush	Granate, azulino
J. Garay	Progreso	10	Honolulu	48	6	F	Crescendo	Crescide	Gris perla, brazal
P. Rojas	D. Hernández	11	Prontitud	47	6	F	Hallington L	Kirkdale	Verde oscuro,
R. Díaz	J. A. Leyton	12	Jettatura	45	4	F	Last Reason	La Nonita	Amarillo claro,
R. Amaro	Diana	13	Marcola	44	4	F	Marcosol	Glenatura	Azul, rosado,
L. A. Benítez	Lumpa	14	Maritornes	43	5	F	Siberién	Cesira	Guinda
J. Ubeda	E. Guerra	15	Francesita	43	5	F	Rolando	Galejade	Rosado, puños y

QUINTA CARRERA A LAS 10.45 A. M. — Premio YAGO. — Handicap para ganadores. — Inscripción: $ 15. — Premio: $ 1,500 ... Distancia: 1,200 metros

PREPARADOR	DUEÑO		NOMBRE	PESO	EDAD	SANGRE	PADRE	MADRE	TRAJE
F. Peralta	A. Pinochet	1	Rama	58	4	F	Scorpio	Gonina	Negro, brazalete
C. A. Gómez	L. Lois	2	Fantomas	57	5	3/4	Faneo	Cuvanita	Lacre, alamares
R. Cárdenas	Amsterdam	3	Mulato	56	4	F	Siberién	Picaresca	Naranja lunares
C. A. Gómez	Good Luck	4	Ramuncho	56	4	F	Longchamps	Lavinia	Negro, lunares
E. Molina	E. Milagro	5	Wisconsin	55	5	F	Olascoaga	Wansbeck	Salmón, lunares
L. Navarro	Partenope	6	Yelcho Palena	55	3	F	Pimental	Quetta	Verde, brazal,
M. Romo	U. Verdugo	7	Telilla	53	6	3/4	Turín	Inesita	Verde estrella y
P. Polanco	Sancho	8	Guernsey	53	3	F	Mustafá	Chela II	Morado, lunares
E. Muñoz	Los Bomberos	9	Junín	51	4	F	Last Reason	Primrose III	Blanco, faja azul
A. Guitienne	H. Fioreau	10	Peyuco	51	4	15/16	Lovelace	C. Turquesa	Lacre y oro
R. Amaro	J. Valenzuela	11	Glacé	50	4	3/4	Celso	Vaselina	Oro, cruz y G.
C. Escalante	E. Molina	12	Job	49	4	F	Last Reason	Olita	Azulino, cruz
J. B. Molina	P. Silva	13	Madama	48	5	A A	Sea Blaze	Ain Zara	Granate, M. blanco

SEXTA CARRERA A LAS 11.15 A. M. — Premio YELCHO. — Omnium Handicap. — Inscripción: $ 15.—Premio: $ 2,500 al ... Distancia: 1,900 metros.

PREPARADOR	DUEÑO		NOMBRE	PESO	EDAD	SANGRE	PADRE	MADRE	TRAJE
A. Muñoz	E. Bosque	1	Poincaré	58	6	F	Rolando II	Calejade	Negro, faja y G.
E. Molina	El Milagro	3	Iriarte	53	4	F	Marcosol	O Mary	Acero, alamares
L. Morán	Alcázar	2	Lacierva	56	5	F	Etolo	Age d'Or	Salmón, lunares
R. Amaro	Settemore	4	Piave	52	6	F	Altanero	Hilda	Solferino, M. y
P. Rojas	C. Olivares	5	Cadillac	52	6	1/2	Melbourne	Chilena	Colorado oscuro,
J. Cuevas	J. Cuevas	6	Helyette	51	5	F	Melbourne	Melba	Amarillo, M. y
F. Peralta	A. Martínez	7	Feño	46	6	F	Burlesco	L'Astrée	Turquesa y negro
M. Vargas	Pierro viejo	3	Chañar	46	6	F	Crescendo	Balaustrada	Oro, brazal, y G.
E. Delgado	E. Desvío	9	Gorgonzola	44	5	F	Edward Low	Burla	Blanco, brazalete
C. Ruz	C. Ruz	10	Agosto	40	6	1/2	Siberién	Chilena	Rosado, amarillo
A. Luna	Santiago	11	Parrucho	40	4	F	Comisario	Nutria	Verde cruz azul
Al. Zúñiga	J. [illegible]	12	Marida	40	5	31/32	Stolypin	Namohuna	Morado, G. verde

SEPTIMA CARRERA A LAS 11.45 A. M. — Premio YAQUIL. —Handicap para ganadores. — Inscripción: $ 15. — Premio
—Distancia: 1,200 metros

PREPARADOR	DUEÑO		NOMBRE	PESO	EDAD	SANGRE	PADRE	MADRE	TRAJE
F. Peralta	Los Angeles	1	Matango	58	5	[illegible]	El Tango	Marionette	Morado listado
F. Rojas	D. Hernández	2	Toldilla	58	6	15/16	Turín	Rosquilla	Verde oscuro,
P. Marchesini	S. Peroni	3	Poruña	55	4	F	Pirapó	Doncella	Oro, brazal y G.
M. Molina	E. Vargas	4	La Nuez	55	5	15/16	Gonín	Nutmeg	Negro cruz y G.
R. Amaro	J. B. Ramírez	5	Ancoa	51	5	1/2	Alanés	Chilena	Lila
J. B. Ramírez	El Manzano	6	Golosina	50	3	F	Melbourne	Gronaise	Azul y negro
L. Navarro	Partenope	7	Alazán	48	4	F	Siberién	Picaruela	Verde, brazal
E. Orellana	E. Carvacho	8	Yo	47	5	7/8	Rob Roy III	Pirouette	Verde, brazal
Al. Zúñiga	A. del Pedregal	9	Pepa de Oro	47	5	7/8	Rodilard	Martha	Blanco y guinda
L. Ramírez	Lo Ortúzar	10	Mula	47	3	F	Picajo	Patroness	Plomo, lunares, M.

PRONOSTICOS DE ALGUNOS DIARIOS Y REVISTAS PARA LA REUNION DE LA MAÑANA DE HOY EN EL HIPODROMO

DIARIOS Y REVISTAS	1.a carrera	2.a carrera	3.a carrera	4.a carrera	5.a carrera	6.a carrera
"La Nación"	Jilguero Desalmado Antena	Zain Puppy Coquetón	Buena Seña Assaye Xenop	La Prensa Whip Latorre	Yelcho Palena Ramuncho Fantomas	Iriarte Feño Piave
"Los Tiempos"	Desalmado Antena Jilguero	Zain Amorosa Doddy	Buena Seña Flanders Filina	Whip La Prensa Honolulu	Yelcho Palena Mulato Telilla	Iriarte Piave Helyette
"La Huasca"	Jilguero Miss Bell Desalmado	Zain Coquetón Doddy	Buena Seña Assaye Flanders	Honolulu Fatalist La Prensa	Ramuncho Yelcho Palena Job	Iriarte Piave Feño
"La Unión" de Valparaíso	Jilguero Antena Le Francais	Zain Doddy Puppy	Buena Seña Assaye Masaniello	La Prensa Hot Point Honolulu	Telilla Job Mulato	Iriarte Lacierva Helyette
"El Pronóstico"	Jilguero Antena Topete	Zain Amorosa Doddy	Buena Seña Saltarella Filina	Honolulu La Prensa San Gotardo	Fantomas Yelcho Palena Ramuncho	Iriarte Lacierva Piave

FABRICA NACIONAL DE SILLAS "LA GRAN RAPID"
CALLE ANTOFAGASTA ENTRE AV. BEAUCHEF Y CLUB HIPICO
DEPOSITO: CALLE SAN DIEGO 219-C.
TRANVIAS PARQUE Y CLUB HIPICO. — TELEFONO 133 (PARQUE). — DIRECCION TELEGRAFICA: "RAPID".
No compre sillas sin visitar primero la EXPOSICION PERMANENTE que tiene la "GRAN RAPID", en calle Antofagasta, sillas de todas clases, desde SESENTA PESOS DOCENA, hasta TRESCIENTOS PESOS. Todos sus precios están fuera de toda competencia. Su variado surtido hace que nadie salga de la Fábrica sin comprar. Sillas de [illegible] para playas y biógrafos o circos, se hace a $ 5 cada una, la mejor y más resistente en su género.

Estas sillas son de madera de lingue, tapizadas en cuero o enjuncadas. Estos precios son puestos en fábrica.

A provincias se mandan enjavadas recargando 12 pesos por docena

Señor O. Pinochet L. — Calle Antofagasta 2130.—Sírvase mandarme, sin compromiso para mí, su catálogo de sillas.
NOMBRE ... ...
CIUDAD ... ...
CALLE ... ...
Todo pedido de provincia debe venir acompañado de su valor.

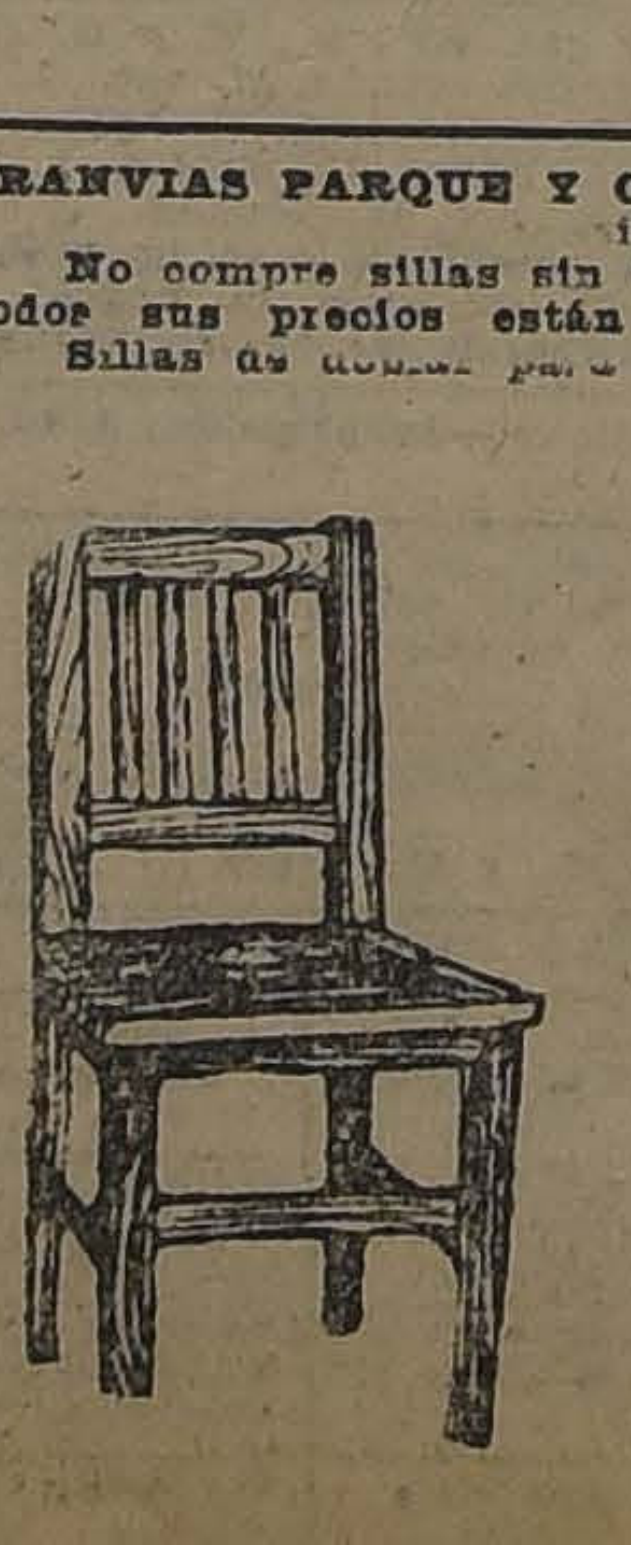
80.00 docena

$ 100.00 docena
Sillas empajadas, en estilo colonial

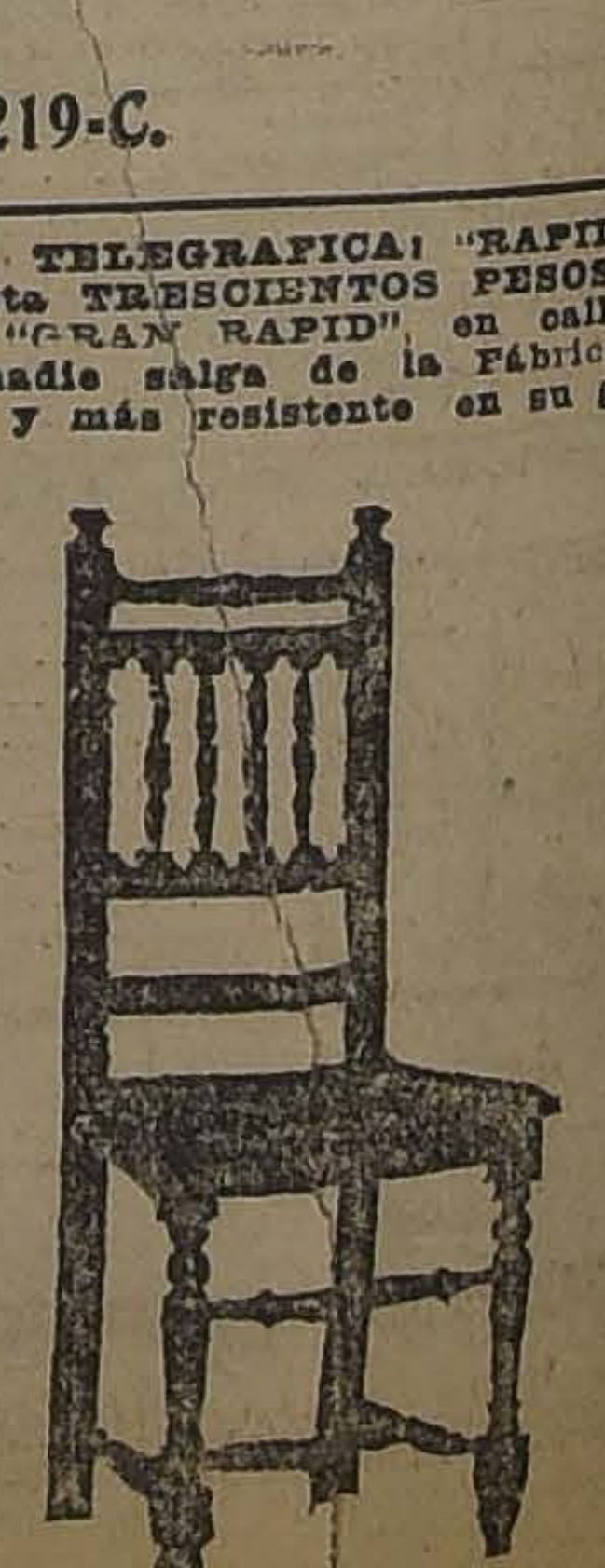
$ 110.00 docena

$ 120

CAMBIO

ALENCIAS DEL CAMBIO BANCARIO:

RIO. . . . . $ 40.70
CIAL. . . . . $ 40.70
E vale . . . . $ 9.48 1|4
CO . . . . 0.50 3|4
. . . . 0.40 1|3
TA . . . . 1.22 1|2
ONAL Arg. . . . . 2.96 1|2

PREMIO DEL ORO:
212 o|o

PESO PAPEL VALE:
5 29|32 peniques

VALOR DE LA £ EN DOLARES

Los Bancos que se indican fijaron ayer las cotizaciones siguientes:

Banco Anglo Suramericano 4.34
Banco de Chile... ... ... 4.33 1|4

BOLSA COMERCIAL DE CHILE

Unica rueda

1000 Marta, Dic. 27, 4.
300 Fortuna, contado, 13 5|4.
1000 Caupolicán, Dic. 27, 2 1|3.
8600 Marta, Dic. 27, 3 3|4.
500 Marta, Dic. 13, 3 7|8.
200 Marta, Dic. 27, 3 7|8.
100 Marta, Dic. 13, 3 3|4.

BOLSA DE COMERCIO

Movimiento

te activo se vió el merca-
alores, durante la única
ayer.
judicaciones de bonos, en
predominaron los Caja 8-1|2,
n a una cifra relativa-
vada.
eraciones de papeles mine-
numerosas y de subido va-
spondieron a Araca, Oplo-
as y Martas. De todos es-
s, se transaron numerosas
gociaciones restantes fueron
ería de Viña del Mar, del
bién se operaron numero-
lotes.

En general, el mercado se mostró bien firme con decidida tendencia al alza, habiéndola experimentado, como puede verse, en la lista de fluctuaciones que damos más adelante, numerosos papeles mineros y varios.

FLUCTUACIONES

Subieron

Caja 8-1|2, 1|4; Araca 6; Chacaltaya 1 1|2; Disputada 1|2; Huanillos 3; Kala Uyu 2; Oploca 1 1|2; Refinería Viña 2; Vapores 2 1|2.

Bajaron

Hipotecario 8-1, 1|8; Caylloma 1|4; Dichas 3; Llallagua 2; Minera 1|4; Nueva Elqui 1|8; Oruro 1|4.

OPERACIONES DE AYER

Unica rueda

ja, 8-1|2, 98.
ja 8-1|2, 98 1|8 P. H.
ja 8-1|2, 98 1|4.
ñas, Dic. 13, 36 1|2.
ñas, Dic. 27, 37.
ja 8-1, 103.
potecario, 8-1, 96 1|8.
ñas, Dic. 13, 37 1|2.

100 Dichas, Dic. 13, 35 1|2.
2000 Martas, Dic. 27, 4.
1700 Aracas, Dic. 27, 165.
3600 Viñas, Dic. 27, 38.
1000 Araca, Dic. 27, 167.
400 Oplocas, Dic. 27, 148 1|2.
500 Dichas, Dic. 27, 35 1|2.
300 Aracas, Dic. 27, 168.
2000 Dichas, Dic. 27, 36.
500 Aracas, Dic. 27, 166 1|2.

PRECIOS DE COMPRADOR O VENDEDOR

TITULOS	COMPRADOR Cantidad	COMPRADOR Precio	VENDEDOR Cantidad	VENDEDOR Precio
BONOS				
. . . .	....	....	10,000	103
2	10,000	98¼	15,000	98½
rio 8-1	10,000	96⅛	....	....
BANCOS				
. . . .	100	224½	....	....
MINERAS				
Diciembre 27	1,000	167	....	....
ya, Diciembre 27	200	24	....	....
Diciembre 27	....	....	200	35
a, Diciembre 27	200	55	....	....
Diciembre 13	500	1⅝	....	....
Diciembre 27	200	8⅜	....	....
Dieciembre 27	300	64¼	....	....
u, Diciembre 27	100	37½	....	....
iciembre 27	200	49¾	300	50
Diciembre 27	1,000	4	....	....
Diciembre 27	....	....	200	33
lanco	200	25	50	25
. . . .	....	....	300	10⅞
ic. 27	100	23	....	....
isto, Dic. 27	500	6¼	....	....
Diciembre 13	....	....	200	5¼
Dic. 27	....	....	100	18
SALITRERAS				
Diciembre 27	500	23½	....	....
VARIAS				
Melón, Dic. 27	200	43	....	....
dad Industrial	....	....	100	37
. . . .	....	....	10	55
ciembre 27	200	37½	500	38
o	....	....	100	45½
PETROLIFERAS				
. . . .	....	....	2,000	0.45
as	....	....	500	6½
IERRE A LAS 12 M.				
. . . .	....	40 60	....	40.70
. . . .	....	211.—	....	212.—
. . . .	....	13.—	....	13.10
or oro	....	169½	....	....
Diciembre 27	....	....	....	22
Diciembre 27	....	....	....	3¼
as, Diciembre 27	....	25¾	....	....
ya, Diecimbre 27	....	32	....	....
Diciembre 27	....	56	....	....
a, Diciembre 27	....	149½	....	....
Diciembre 27	....	70	....	....
Diciembre 27, transacción	....	428	....	....
a, Diciembre 27	....	39½	....	....
u, Diciembre 27	....	....	....	44½
Diciembre 13	....	29	....	....
Diciembre 27	....	39	....	....
Diciembre 27	....	28	....	....
iciembre 27				

OPERACIONES EN VALPARAISO

Primera rueda

iña, Dic. 27, 37.
iña, Dic. 13, 37.
iña, Dic. 27, 37 1|4.
iña Dic. 27, 37 1|2.
iñas Dic. 13, 37 1|2
iña Dic. 27, 37 3|4.
iña, Dic. 13, 37 3|4.
ip. 8-1, 96 1|4.
ploca, Dic. 13, 147.
ruro, Dic 27, 23.
ronces, Dic. 27, 21 1|2.
ronces, Dic. 27, 22.
raca, Dic. 27, 165.

100 Melón, Dic. 13, 44.
200 Araca, Dic. 13, 165.
200 Huanillos, Dic. 27, 28.
200 Araca, Dic. 27, 165 1|2.
2400 Araca, Dic. 27, 1[illegible]
100 Araca, Dic. 13, 165.
500 Viña, Dic. 13, 38.

CAMBIO

Vendedor a 40.60. Comprador a 40.40.

ORO

Vendedor a 211. Comprador a 210.50.

LIBRAS POR ORO

Vendedor a 13.10. Comprador a 13.

LA SEMANA BURSATIL

mana bursátil terminada ayer
cteri6 tanto por el número
aciones como por la diversi-
papeles transadas, desarro-
todas las ruedas con bastan-
ación.
adjudicaciones de bonos fue-
tivamente escasas, ascendien-
valor a $ 1.471.700.00, lo que
na disminución de $ 674,400
ada aquella cifra con la de
na precedente.
onto de las transacciones du-
s ruedas de títulos de socie-
n general, alcanzó a la ele-
fra de $ 10.437.215.25, o sea,
ento de $ 1.671,086.75 sobre
na pasada.
ayor movimiento entre los pa-
nineros correspondió a Ara-
putada, Llallagua, Salvador y

marcadas fueron las varia-
de precio de la mayoría de
eles. Los bonos más negocia-
decir los Caja 8-1|2 e Hipo-
1 sufrieron una sensible baja
cotizaciones, en el transcurso
emana.
títulos mineros, en general,
on sus precios, observándose
uy considerables en algu-
ellos. La decidida tendencia
se manifestó muy marcada
papeles ganaderos, salitreros
umerosos títulos varios.

OS TRANSADOS EN RUEDA DURANTE LA SEMANA

BONOS

8-2, 8-1, 8-1|2, 7-1, 6-1; Hi-
io 8-1, 7-1; Municipalidad
. Dic. 8; Hipotecario Val-
8.

BANCOS

. Español Nacional, Hipo-
Chile, Industria, Banco Ita-
. A.

MINERAS

a, Bronces, Caylloma, Caroli-
hacaltaya, Colquiri, Dichas,
ada, Espino, Eureka, Gatico,
los, Haununi, Kala Uyu, Le-
llagua, Martas, Minera, Mon-
co, Nueva Elqui, Oploca, Oru-
tasa, Salvador, Santo Cristo,
Rita, Tocopilla, Totoral, Va-

SALITRERAS

Santa, Antofagasta, Barce-
Chilena, Galicia, Lastenia,
Nueva Castilla, Perfetti.

GANADERAS

n, Gente Grande, Rupanco,
del Fuego.

VARIAS

es y Maderas, Club Hípico,
Viña, Cervecerías Unidas, Ce-
El Melón, Cía. Industrial,
cidad Industrial, Electricidad
ordinarias, Envases y Enlo-
Gas de Santiago, Gas de Val-
. Molinera El Globo, Impren-
iverso, Refinería Penco, Refinería Viña, Tabacos, Telégrafo Comercial y Vapores.

PETROLIFERAS

Cacheuta, Calacoto, Caupolicán, Rafaelitas.

SEGUROS

Araucanía, Chile, Franco - Chilena, Germania.

FLUCTUACIONES HABIDAS EN LA SEMANA

BONOS

Caja 7-1, 94 1|2 a 95.
Español 151 3|4 a 153.

MINERAS

Araca 144 3|4 a 169 1|2; Chacaltaya 22 3|4 a 25 3|4; Dichas 26 a 32; Disputada [illegible] a 56; Gatico [illegible] 1|2; Huanillos 25 a 28; Huanuni 56 a 60; Kala Uyu [illegible] 1|2 a 29 1|2; Leta 49 1|2 a 50; Llallagua 423 a 428; Maria 3 5|8 a 4; Minera 32 a 33; Oploca 139 1|2 a 149 1|2; Oruro 20 a 23; Tocopilla 89 a 90 1|2; Totoral 4 a 4[illegible] a 5; Vacas 10 3|4 a 11 1|2; Carolina 42 1|2 a 44 1|2.

SALITRERAS

Antofagasta 58 a 59 1|2; Galicia 36 a 37 1|4; Lastenia 46 a 47 1|2; Loa 54 1|2 a 56 3|4; Nueva Castilla 24 1|2 a 25 1|2.

GANADERAS

Aysen 29 a 31. Gente Grande 54 a 57. Tierra del Fuego 123 a 130.

PETROLIFERAS

Caupolicán 2 a 2 1|8.

VARIAS

Cemento Melón 41 a 44; Electricidad Industrial 86 1|2 a 87. Imprenta Universo 105 1|2 a 117. Compañía Industrial 33 1|2 a 34. Refinería Penco 35 3|4 a 39; Tabacos 81 a 81 1|2; Refinería Viña 34 1|4 a 38; Vapores 25 a 29. Telégrafo Comercial 45 a 45 1|2, Club Viña 340 a 370.

BAJARON

BONOS

Caja 6-1, 87 a 86 1|2; Caja 8 1|2, 99 1|4 a 98 1|4; Hipotecario 8-1, 96 5|8 a 96 1|8; Hipotecario Valparaíso 97 3|4 a 97 1|2.

BANCOS

Chile 225 a 224 1|2; Nacional 104 a 103 1|2.

MINERAS

Aconcagua 7 1|4 a 6 1|2; Bronces 26 a 22; Colquiri 7 3|8 a 6 7|8; Espino 1 3|4 a 1 5|8; Eureka 3 3|8 a 2; Nueva Elqui 11 1|2 a 10 7|8; Santa Rita 8 3|4 a 8; Salvador 71 a 70; Santo Cristo 7 1|2 a 6 3|4.

SALITRERAS

Agua Santa 174 a 160; Barcelona 7 a 6 3|4.
Cacheuta 0.35.

VARIAS

Cervecerías Unidas 50 1|2 a 50. Envases y Enlozados 10 1|2 a 10; Gas 55 1|2 a 55.

VARIAS

Club Hípico 11.000 a 10,500.

SEGUROS

La Araucana 54 a 53; La Germania 54 a 53.

CYCOL
DENTIFRICO ANTISEPTICO
EN VENTA EN TODAS LAS BOTICAS Y DROGUERIAS

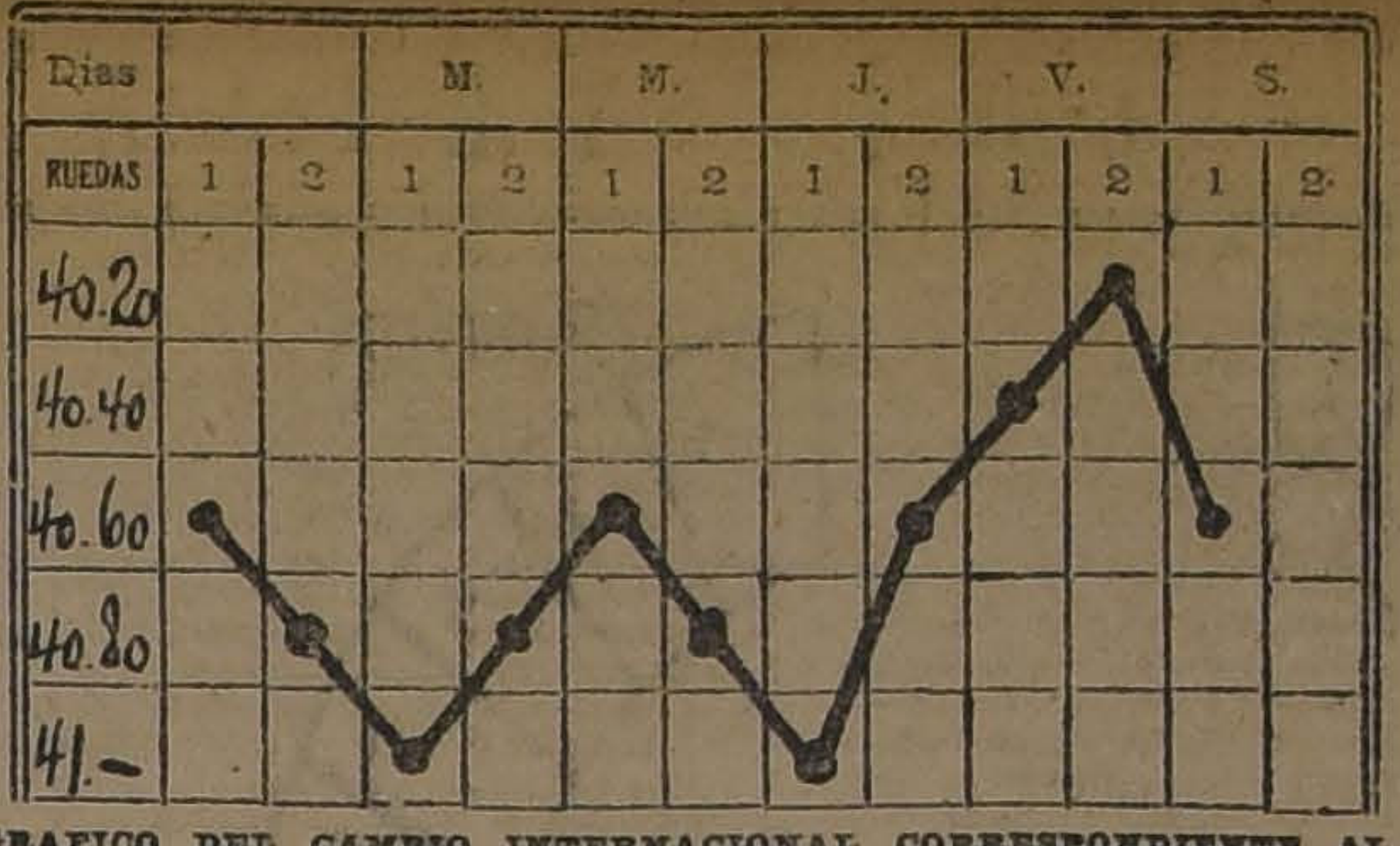

GRAFICO DEL CAMBIO INTERNACIONAL CORRESPONDIENTE AL MOVIMIENTO HABIDO DESDE EL 26 DE NOVIEMBRE AL 1.o DE DICIEMBRE DE 1923

VALOR DE LO OPERADO EN ACCIONES DURANTE LA SEMANA

Lunes: $ 1.974.421.00.
Martes: $ 1.568,937.00
Miércoles: $ 1.967.779.[illegible]
Jueves: $ 2.483,107.00
Viernes: $ 1.488,870.50.
Sábado: $ 949,100.00.
Valor total efectivo: $ 10.437,215.25

VALOR DE LO OPERADO EN BONOS DURANTE LA SEMANA

Lunes: $ 197,000.00.
Martes: $ 421,000.00.
Miércoles: $ 110,200.
Jueves: $ 282.000.00.
Viernes: $ 259,500.00.
Sábado. $ 202,000.00.
Valor total nominal: $ 1.471,700.00
Lunes: £ 29.000.0.0.

EL ORO DE 18 d. DURANTE LA SEMANA

Lunes: Primera rueda: vendedor, 212.00, y comprador, 211.50.
Segunda rueda: vendedor, 214.00, y comprador, 213.50.
Martes: Primera rueda, vendedor 215.50, y comprador 215.00.
Segunda rueda: vendedor 214.50, y comprador 212.50.
Miércoles: Primera rueda: vendedor 211.00, y comprador 210.50.
Segunda rueda: vendedor 213.00, y comprador 212.50.
Jueves: Primera rueda: vendedor 214.00, y comprador 213.70.
Segunda rueda: vendedor 211.00, y comprador 210.50.
Viernes: Primera rueda: vendedor 209.00, y comprador 208.50.
Segunda rueda: vendedor 207.00, y comprador 206.50.
Sábado: Unica rueda: vendedor 211.00, y comprador 210.50.

LIBRAS POR ORO DURANTE LA SEMANA

Lunes: Primera rueda: vendedor 13.10 y comprador 12.90.
Segunda rueda: vendedor 13.10, y comprador 12.90.
Martes: Primera rueda: vendedor 13.10 y comprador 12.90.
Segunda rueda: vendedor 13.10, y comprador 12.90.
Miércoles: Primera rueda: vendedor 13.10, y comprador 13.00.
Segunda rueda: vendedor 13.10, y comprador 12.90.
Jueves. Primera rueda: vendedor 13.10 y comprador 12.90.
Segunda rueda: vendedor 13.10, y comprador 12.90.
Viernes: Primera rueda: vendedor 13.10 y comprador 12.90.
Segunda rueda: vendedor 13.10, y comprador 13.00.
Sábado: Unica rueda: vendedor 13.10 y comprador 13.00.

VALOR DE LA LIBRA EN DOLARES DURANTE LA SEMANA

Lunes: 4.38 3|4.
Martes: 4.37 3|8.
Miércoles: 4.35 1|4.
Jueves: 4.35 3|8.
Viernes: 4.33 1|2.
Sábado: 4.34.

EL PRECIO DEL COBRE DURANTE LA SEMANA

Lunes: Al contado: £ 61.5.0, a plazo, £ 62.0.0.
Martes: Al contado, £ 62.7.6; a plazo, £ 63.2.6.
Miércoles: Al contado, £ 62.12.6; a plazo, £ 63.7.6.
Jueves: Al contado, £ 62.5.0; a plazo, £ 63.0.0.
Viernes: Al contado, £ 62.5.0; a plazo, £ 63.0.0.
El Viernes de la semana anterior, los precios cerraron a £ 60.17.6 al contado, y £ 61.12.6 a plazo; en consecuencia, subió £ 1.7.6 al contado y subió £ 1.7.6 a plazo.

EL PRECIO DEL ESTAÑO DURANTE LA SEMANA

Lunes: Al contado, £ 231.0.0, a plazo £ 231.10.0.
Martes: Al contado £ 231.15.0, a plazo, £ 232,10.0.
Miércoles: Al contado £ 236.15.0, a plazo £ 237.5.0.
Jueves: Al contado £ 233.0.0, a plazo £ 233.00.
Viernes: Al contado £ 236.10.0, a plazo £ 237.0.0.
El Viernes de la semana anterior los precios cerrraron a £ 22,10.0 al contado, y £ 222.15.0 a plazo, en consecuencia, subió £ 14.0.0 al contado, y subió £ 14.5.0 a plazo.

LOS PRECIOS DE LA PLATA DURANTE LA SEMANA

Lunes: Al contado 33 3|16 d.
Martes: Al contado 33 1|16 d.
Miércoles: Al contado, 32 13|16 d.
Jueves: Al contado, 33 1|16 d.
Viernes: Al contado, 33 1|4 d.
El Viernes de la semana interior, el precio cerró a 32 15|16 d., en consecuencia, subió 5|16 d.

REVISTA COMERCIAL DE EXPORTACION EN VALPARAISO

(Especial para "La Nación" de Santiago)

En la semana transcurrida se ha producido un descenso de nuestro cambio que debiera haber traído un gran movimiento en los productos, pero desgraciadamente esta situación no se ha podido aprovechar debidamente a causa de que el mercado de productos carece en absoluto de existencias por aquellos que están solicitados con preferencia del extranjero, y que son algarrobilla, arvejas, cera, lentejas, miel de abejas, quillay, etc. etc.

El mercado en general queda firme con deseos de efectuar toda transacción de exportación.

Con referencias a los embarques para el extranjero éstos han sido regulares, pero desgraciadamente solamente podemos indicar los efectuados por Valparaíso y Talcahuano y no podemos dar los detalles de los efectuados por San Antonio, en donde se estima son de mucho mayores proporciones que en los puertos arriba indicados. La causa de esta situación de no poder dar detalles se debe a los inconvenientes que ponen en la Administración de Aduana de San Antonio, de facilitar estos detalles, tal vez con la intención de evitar que se aprecie el enorme movimiento que tiene este puerto menor.

PRECIOS POR LOS CIEN KILOS EN PUERTOS DE EMBARQUES

ALGARROBILLA. — Sin existencias.

ARVEJAS. — Sin existencias disponibles; han salido, sin embargo, algunas partidas que se han comprometido mucho tiempo atrás. El Breda recibió 400 sacos para Rotterdam, 500 sacos para Hamburgo y el Ares 228 sacos para Hamburgo. Estos embarques se han efectuado por Talcahuano.

AFRECHO. — Firme los precios por el afrecho, cotizándose para entrega inmediata a $ 16 los 100 kilos con saco en puertos de embarques. Ha tenido, como se puede observar, un alza bastante pronunciada, cuya única causa ha sido la desmejoría que ha sufrido nuestro cambio internacional. Si el cambio mejora los precios deberán sufrir las consecuencias de la baja.

AFRECHILO.—Escaso está igualmente este producto y no puede el mercado llenar todas las órdenes que se reciben; por estas circunstancias los precios se mantienen firmes, cotizándose para entrega inmediata a $ 18 los 100 kilos con saco en puertos de embarques.

Los embarques efectuados por estos productos por Talcahuano han sido los siguientes:

Por el Breda 714 sacos, por el Rapot 1215 sacos y por el Ares 600 sacos; todo con destino a Hamburgo. En cuanto a afrecho, solamente se conoce un embarque de 1,533 sacos por Nitokris para Amberes.

Por lo general, todos estos embarques de afrecho y afrechillo se efectúan por Penco y Corral con preferencias, de cuyos puertos ignoramos los detalles.

AVENA. — Pocas existencias a la vista en el mercado; los precios varían, en consecuencia, lo cual no nos permite dar cotizaciones exactas.

CEBADA. — Mucho movimiento ha habido en cebada, pero en estos últimos días se ha observado un poco de tranquilidad; los precios se mantienen cotizándose alrededor de $ 39 los 100 kilos con saco en puertos de embarques por clase cervecera, tipo exportación; y en cuanto a la chevalier se cotiza en el mercado a $ 30 los 100 kilos en línea.

Los embarques han sido bastante regulares, salieron 10,501 sacos por el Loreto para Londres y 427 sacos por el Maipo para Callao. Estos embarques se efectuaron por Valparaíso, no podemos darlos a causa de carecer de noticias por las circunstancias ya indicadas.

CERA. — Sin existencias. Solamente se pueden recibir lotecitos pequeñísimos.

FREJOLES. — Calmado está el renglón de frejoles a causa de que la exportación, a pesar del cambio tan favorable para ella, no puede pagar los precios tan subidos que piden los tenedores por sus existencias. Hay, sin embargo, buenas existencias en bodegas que aguardan un momento oportuno para salir al mercado.

Los embarques han sido siempre de importancia, pues por Valparaíso han salido 1,638 sacos por el Nitokris a Rotterdam y 2,500 sacos por el Atto con igual destino. También el Oropesa recibió 949 sacos para Habana y el Maipo 427 sacos para Callao.

Hay que considerar en todos estos embarques, que por lo general no van todos los sacos envasados de 100 kilos cada uno, sino que por lo general aquintalados en sacos de 80 kilos y aun de 50 kilos según los mercados a los cuales van estos productos.

Los precios que se cotizan actualmente los frejoles nominalmente son como sigue:

[illegible] caballeros, $ 80 a $ 85.
Frejoles pallares, $ 80 a $ 85.
Frejoles bayos, $ 70 a $ 72.
Frejoles burritos, $ 70 a $ 72.

GARBANZOS. — Los precios por los garbanzos se mantienen inalterables cotizándose a $ 60 en línea por clase regulares. Embarque no se conocen más que pequeñas partidas que no merecen la pena de considerarse.

HARINAS. — Los precios por las harinas se cotizan a $ 23 el quintal en bodega Valparaíso. Embarques se han efectuado en los puertos del Sur con destino a Bolivia vía Arica y Antofagasta, saliendo aproximadamente alrededor de 14,000 sacos.

HIGOS. — Siempre siguen los higos abatidos y sin que la exportación se interese por ellos. Es bien sensible que se haya producido esta situación, pues al interesarse la exportación en comprar podría recoger buenas partidas.

LANAS. — Los precios por las lanas se mantienen firmes, cotizándose a $ 430 los 100 kilos en línea. Los embarques para el extranjero han sido menos que regulares, pues solamente han salido 49 fardos por el Sonora para el Havre y 27 fardos más por el Ares. Esto es todo.

LENTEJAS. — Ya no hay existencias disponibles para embarques al extranjero y se encuentra el mercado en consecuencia aguardando la cosecha que tendremos a fines de Diciembre próximo, pero son pocas las firmas que entran en estos negocios, debido a que el tiempo tan anormal puede dañar las cosechas y colocaría tanto a los compradores como a los vendedores en situaciones bastante delicadas. Los precios por el momento se mantienen anarquizados, pero podemos cotizar para entregar inmediatas a $ 130 en puertos de embarques.

MIEL DE ABEJAS. — Podemos estimar que no hay existencias de miel, todo ha sido embarcado para el extranjero.

NUECES. — Poco interés demuestra el mercado y las cotizaciones fluctúan siempre alrededor de $ 160 por clase de exportación, es decir, que no contengan un porcentaje mayor del 15 por ciento de impurezas. Sólo se conoce un solo embarque de 100 sacos por el Oropesa para Habana y otro de 20 sacos por el Daule a Callao.

MAIZ. — Los precios por el maíz se mantienen firmes, cotizándose el amarillo entre $ 26.50 y $ 27 los 100 kilos. Está algo escaso.

PASAS. — Los precios por las pasas están actualmente estables cotizándose las de Elqui al precio de $ 37 el bulto de 68 libras puesto a bordo Valparaíso y las de Huasco a $ 70 el bulto de 100 libras neto. No se conocen embarques por Valparaíso, por cuanto éstos se efectúan directamente de Coquimbo con destino a los puertos de los países vecinos del Norte.

PASTO.—Los precios por el pasto se cotizan actualmente a $ 7.50 el fardo de primer corte a bordo Valparaíso y de $ 8 el quintal de pasto 2.o corte.

Queda el mercado flojo, abatido.

QUILLAY.— Este producto se mantiene firme con sus cotizaciones con transacciones para entrega inmediata a $ 98.00 los 100 kilos enfardados en puertos de embarques. Por el momento sale poco quillay, solamente conocemos un embarque de 63 fardos por el Santa Teresa para Nueva York. Esto es todo. Tendremos la cosecha con toda sus fuerzas desde fines de Diciembre adelante.

SEMILLA DE TREBOL. — Los precios por el trébol no han variado y siguen cotizándose a $ 190.00 los 100 kilos, purificados en puertos de embarques. Se embarcaron en la última semana 125 sacos por el Santa Teresa para Nueva York, y 1,228 sacos por el Oropesa a Liverpool. Aparte de estos embarques llevó también el Santa Ana 441 sacos más a Nueva York.

SEMILLAS. — Los precios por las demás semillas se cotizan como sigue:

Cáñamo: $ 56.00 los 100 kilos.
Alfalfa de Huesco, $ 220.00 los 100 kilos.

TRIGO BLANCO.— Los precios por el trigo blanco en Santiago se cotiza a $ 23.50 los 100 kilos, y en el Sur, según las zonas en que se producen. Podemos ahora dar cuenta de grandes embarques efectuados en los puertos del Sur con destino a Callao, y próximamente con destino a puertos europeos, para donde se han efectuado transacciones de importancia. Desde hacía muchos años que no teníamos embarques para el extranjero en cantidades tan apreciables. Cotizó $ 33.00 bordo Talcahuano.

Por Talcahuano solamente el vapor Potosí llevó 25,401 sacos para Callao, y el Rapot 534 sacos más. A pesar de esta situación, los precios se han mantenido invariables a causa de las enormes existencias de trigo que hay disponibles para su venta en las zonas de producción de la frontera.

TRIGO CANDEAL. — El precio por el trigo candeal fluctúa, según calidades, alrededor de $ 31.00 los 100 kilos, y el trigo florence, a $ 30.00 los 100 kilos, con saco en Valparaíso.

TRIGO MOTE. — Los precios se cotizan alrededor de $ 57.00 los 100 kilos en Valparaíso.

EXPORTACIONES

Embarques efectuados por Valparaíso

AFRECHILLO. — 151 sacos por el Nitokris a Hamburgo.
AFRECHO.— 300 sacos por el Nitokris a Hamburgo.
ARVEJITAS. — 30 cajones por el Daule a Callao.
30 cajones por el Oropesa a Callao.
40 cajones por el Maipo a Mollendo.
ASTAS. — 236 sacos por el Losada a Havre.
CUEROS. — 900 por el Santa Teresa a Nueva York.
808 por el Oropesa a Liverpool.
COQUITOS.— 20 sacos por el Daule a Callao.
CEBADA. — 10,501 sacos por el Loreto a Londres.
427 sacos por el Maipo a Callao.
CONSERVAS SURTIDAS. — 103 cajones por el Teno a Callao.
DURAZNOS.— 30 cajones por el Daule a Guayaquil.
100 cajones por el Daule a Callao.
125 cajones por el Oropesa a Callao.
FREJOLES. — 1,638 sacos por el Nitokris a Rotterdam.
2,500 sacos por el Atto a Rotterdam.
310 sacos por el Oropesa a La Habana.
639 sacos por el Oropesa a La Habana.
52 sacos por el Teno a Cristóbal.
2,936 sacos por el Atto a Rotterdam.
GARBANZOS.— 86 sacos por el Daule a Guayaquil.
HABAS. — 50 sacos por el Oropesa a La Habana.
NUECES. — 20 sacos por el Daule a Callao.
MAIZ. — 90 sacos por el Jeptha a Callao.
NUECES.— 100 sacos por el Oropesa a Habana.
PASTA. — 100 cajones por el Imperial a Callao.
100 cajones por el Imperial a Chicama.
QUILLAY.— 63 fardos por el Santa Teresa a Nueva York.
SALSA TOMATES. — 50 cajones por el Daule a Callao.
SEMILLA DE ALGODON.— 7,465 fardos por el Rapot a Hamburgo.
TREBOL.— 1.28 sacos por el Oropesa a Liverpool.
TREBOL.— 125 sacos por el Santa Teresa a Nueva York.
TORTAS ALGODON. — 3,843 sacos por el Nitokris a Hamburgo.
Nueva York.
5,008 sacos por el Rapot a Hamburgo.
2,200 sacos por el Atto a Hamburgo.
TRIGO.— 50 sacos por el Daule a Callao.

EMBARQUES EFECTUADOS POR TALCAHUANO DESDE EL 5 DE NOVIEMBRE AL 24

ARVEJAS. — 400 sacos por el Breda a Rotterdam.
500 sacos por el Breda a Hamburgo.
228 sacos por el Atto a Hamburgo.
AFRECHILLO. — 714 sacos por el Breda a Hamburgo.
1,215 sacos por el Rapot a Hamburgo.
600 sacos por el Ares a Hamburgo.
AFRECHO. — 1,533 sacos por el Nitokris a Amberes.
CUEROS SALADOS. — 1,000 por el Nitokris a Amberes.
FREJOLES. — 102 sacos por el Sonora a Havre.
774 sacos por el Breda a Rotterdam.
194 sacos por el Santa Teresa a Nueva York.
624 sacos por el Ares a Rotterdam.
50 sacos por el Imperial a Huayaquil.
300 sacos por el Atto a Rotterdam.
26 sacos por el Oropesa a Habana.
HARINILLA.— 40 sacos por el Valdivia a Bolivia, vía Arica.
1,032 sacos por el Loreto a Londres.
HARINA. — 500 sacos por el Cachapoal a Bolivia, vía Arica.
12,180 sacos por el Imperial a Bolivia, vía Arica.
LANA. — 49 fardos por el Sonora a Havre.
27 fardos por el Ares a Havre.
LENTEJAS.— 36 sacos por el Santa Teresa a Nueva York.
MADERAS. — 74 bultos por el Santa Teresa a Callao.
9,935 bultos por el Anglia a Buenos Aires.
TRIGO. — 534 sacos por el Rapot a Callao.
25,401 sacos por el Potosí a Callao.

Valparaíso, Noviembre 30 de 1923.

AGUSTIN GAZITUA,
Corredor de Comercio y Productos del país
Casilla 231. Blanco 834 Valparaíso

NAVAJA DE SEGURIDAD

Gillette

Legítima, Chapeada De Oro,
La Ganga Más Grande Jamás Ofrecida

JAMÁS, en las realizaciones de navajas de seguridad, habíase ofrecido ganga tan estupenda.

Sencillamente mire esta Gillette legítima, chapeada de oro, acabada de salir de nuestra fábrica: con una cajita para las hojas, también chapeada en oro, y en un hermoso estuche.

Recuerde que las navajas de seguridad y hojas Gillette legítimas hacen que más de veinte millones de caballeros se rasuren diariamente con verdadero placer.

De venta en todos los establecimientos del ramo, en todas partes.

Compre Su Gillette
Hoy Mismo

Representante:
REA HANNA

Calle Blanco N.o 1293
Valparaíso, Chile

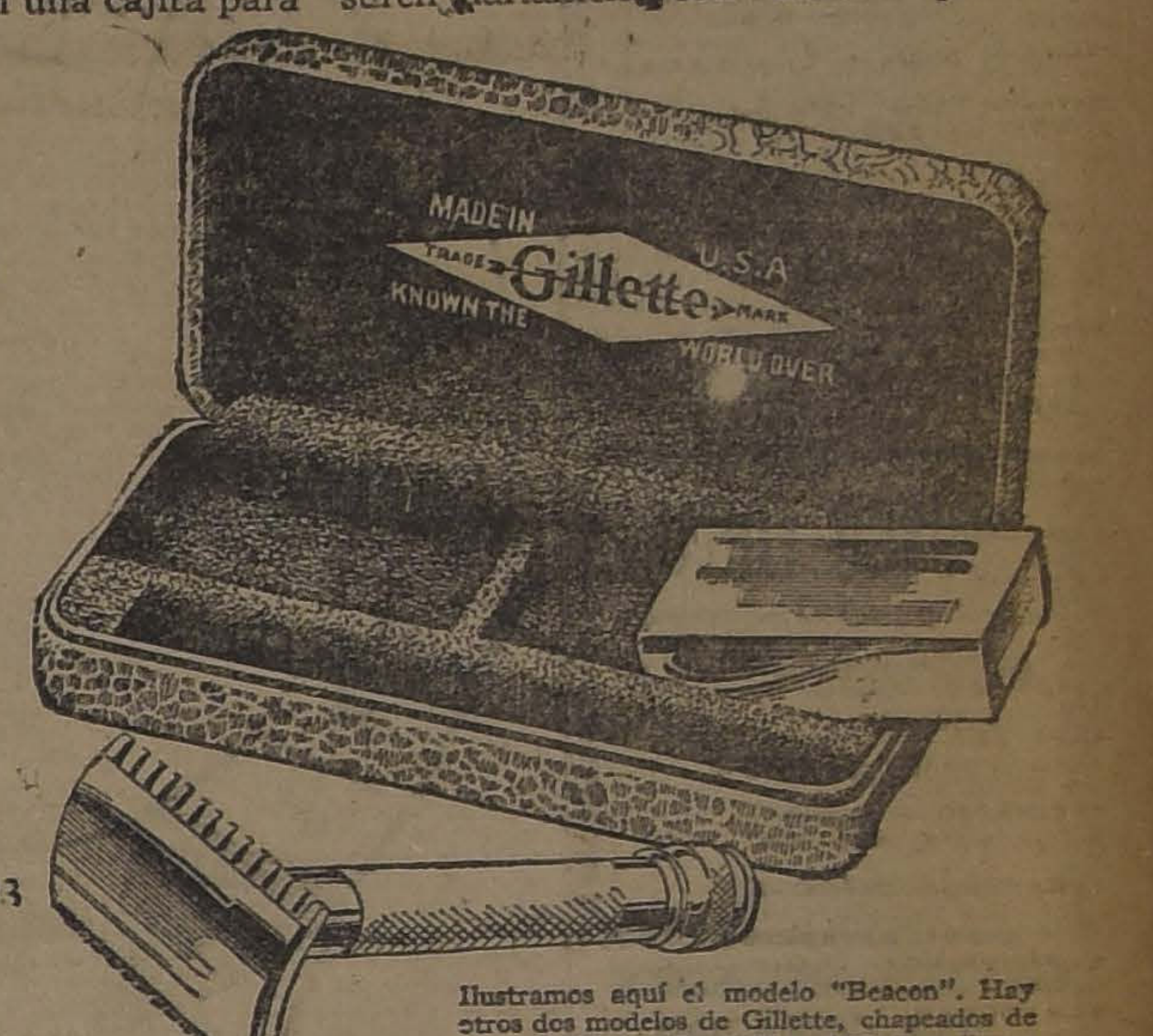

Ilustramos aquí el modelo "Beacon". Hay otros dos modelos de Gillette, chapeados de oro, el "United Special" y el "College," que se venden también a precios populares.

S. A. FERIA YZQUIERDO

Precios Corrientes de la Feria de Animales, del Sábado 1.o de Diciembre de 1923

Terneros de pie gordos, 60 a 100.
Id. de 1 año, 100 a 120.
Novillos de 1 1|2 años, 150 a 170.
Id. de 2 años, 180 a 200.
Id. de 3 años, 220 a 250.
Id. a media gordura, 280 a 300.
Id. gordos, 350 a 380.
Id. mestizos, gordos, 450 a 520.
Vaquillas de 1 1|2 años 140 a 160.
Id. de 2 años, 200 a 240.
Vacas flacas, 180 a 200.
Id. a media gordura, 250 a 300.
Id. gordas, 380 a 400.
Id. mestizas, gordas, 460 a 500.
Id. paridas, flacas, 300 a 350.
Id. paridas, mestizas, 480 a 500.
Vacas argentinas 0.95 a 1.04.
Torunos a media gordura, 320 a 350.
Torunos gordos, 450 a 500.
Toros, 350 a 500.
Bueyes flacos, 250 a 300.
Id. a media gordura, 400 a 450.
Id. gordos, 550 a 600.
Id. de trabajo, 420 a 460.
Id. mestizos, de trabajo, 650 a 700
Corderos, 25 a 28.

VENTA AL PESO

Vacas, 0.70 a 0.96.
Bueyes, 0.70 a 0.[illegible]3.
Torunos, 0.60 a 0.80.
Novillos, 0.70 a 0.96.
Id. Argentina, 0.95 a 104.

FERIA DEL MATARERO

Placer 960. — Estación San Diego

Transacciones al peso en la Feria del 29 de Noviembre de 1923:

9 vacas con 5,060 kilos, a 1.02 1|2
9 vacas con 4,905 kilos, a 1.02
9 vacas con 5,100 kilos, a 0.99 1|2
9 vacas con 4,965 kilos, a 0.99 1|2
10 vacas con 5,120 kilos, a 0.96 1|2
10 vacas con 4,660 kilos, a 0.96
10 vacas con 4,595 kilos, a 0.95 1|2
8 vacas con 3,760 kilos, a 0.95 1|2
10 vacas con 4,950 kilos, a 0.95 1|2
9 vacas con 5,270 kilos, a 0.95 1|2
10 vacas con 5,200 kilos, a 0.95
10 vacas con 5,520 kilos, a 0.95
10 vacas con 5,440 kilos, a 0.95
18 vacas con 10,100 kilos, a 0.94
4 vacas con 1,705 kilos, a 0.88
13 vacas con 5,650 kilos, a 0.86 1|2
15 vacas con 6,770 kilos, a 0.84
13 vacas con 5,410 kilos, a 0.80
2 vacas con 625 kilos, a 0.79 1|2
6 vacas con 2,450 kilos, a 0.79
5 vacas con 2,135 kilos, a 0.76
3 vacas con 1,170 kilos, a 0.75 1|2
3 vacas con 945 kilos, a 0.74
7 vacas con 2,770 kilos, a 0.74
4 vacas con 1,500 kilos, a 0.72 1|2
7 vacas con 2,860 kilos, a 0.71
2 novillos con 1,140 kilos, a 0. 93½
10 novillos con 5,010 kilos, a 0.92½
3 novillos con 1,240 kilos, a 0.92
10 novillos con 4,770 kilos, a 0.90½
11 novillos con 5,525 kilos, a 0.90½
10 novillos con 4,995 kilos, a 0.90½
10 novillos con 5,525 kilos, a 0.90
10 novillos con 4,860 kilos, a 0.88
10 novillos con 4,770 kilos, a 0.87
10 novillos con 4,410 kilos, a 0.86
5 novillos con 1,970 kilos, a 0.81
6 novillos con 2,430 kilos, a 0.78
2 novillos con 820 kilos, a 0.78
6 novillos con 2,475 kilos, a 0.75½
5 novillos con 2,030 kilos, a 0.75½
5 novillos con 2,050 kilos, a 0.73½
3 novillos con 980 kilos, a 0.72
22 novillos con 7,860 kilos, a 0.70½
3 novillos con 1,175 kilos, a 0.70½
7 novillos con 2,300 kilos, a 0.70½
3 novillos con 1,600 kilos, a 0.70
15 novillos con 5,780 kilos, a 0.63½
3 novillos con 1,190 kilos, a 0.62
7 bueyes, con 5,120 kilos, a 0.88 1|2
2 bueyes con 1,380 kilos, a 0.88
2 bueyes con 1,380 kilos, a 0.83
7 bueyes con 4,675 kilos, a 0.83
5 bueyes con 3,480 kilos, a 0.87
7 bueyes con 4,940 kilos, a 0.85
5 bueyes con 3,480 kilos, a 0.85
6 bueyes con 3,890 kilos, a 0.85
6 bueyes con 4,035 kilos, a 0.86
7 bueyes con 4,540 kilos, a 0.85
7 bueyes con 4,540 kilos, a 0.85
2 bueyes con 965 kilos, a 0.84
5 bueyes con 3,280 kilos, a 0.83 1|2
2 bueyes con 1,440 kilos, a 0.83 1|2
6 bueyes con 3,650 kilos, a 0.81
5 bueyes con 3,105 kilos, a 0.79 1|2
2 bueyes con 1,135 kilos, a 0.74 1|2
8 bueyes con 5,305 kilos, a 0.75
49 corderos, a $ 27.20.
100 corderos, a 27.00.
100 corderos, a 27.00.
125 corderos a $ 27.00.
124 corderos a $ 27.00.
100 corderos a 22.20.
110 corderos a $ 22.60.
110 corderos, a $ 20.50.

MATADERO PUBLICO

ENCIERRA DE HOY

Ganado Mayor		Ganado Menor	
Bueyes. . . .	47	Corderos. . .	755
Novillos. . .	134	Cerdos. . . .	31
Vacas. . . .	190	Terneros. . .	22
En vara. . .	7		
Total. . . .	378	Total. . . .	808

PRECIOS DE LAS CARNES

				Kilos
Carne buey. .	1.a	1.40	a	1.45
Id. Id.. . . .	2.a	1.25	a	1.35
Id. Id. . . .	3.a	0.50	a	1.00
Carne novillo. .	1.a	1.40	a	1.45
Id. Id.. . . .	2.a	1.25	a	1.35
Id. Id. . . .	3.a	0.50	a	1.00
Carne vaca.. .	1.a	1.40	a	1.45
Id. Id.. . . .	2.a	1.25	a	1.55
Id. Id. . . .	3.a	0.50	a	1.00
Carne cordero .	1.a	1.60	a	1.80
Id. Id.. . . .	2.a	1.20	a	1.50
Id. Id.. . . .	3.a	0.80	a	1.00
Carne oveja. .	1.a	1.30	a	1.40
Id. id.	2.a	1.00	a	1.20
Id. Id.. . . .	3.a	0.70	a	0.90
Carne cabro. . .	no hubo			
Carne cerdo. .	1.a	1.80		
Id Id.	2.a	1.60	a	1.70
Id. Id.	3.a	1.00	a	1.40
Grasa en rama	1.20	1.30	a	1.50
Sebo ovejuno..	1.00			1.10
cuero buey. .	1.00			1.05
Id. Id. novillo.		1.20		
Id. Id. vaca. .		1.20		
Id. Id. ovejuno		0.40	a	0.72
pesos docena .				

NOTICIAS VARIAS

LOS CUEROS MARCADOS

Gestiones de los comerciantes belgas

Se ha recibido una nota de Bélgica, relacionada con la desvalorización de nuestros cueros por las marcas a fuego.

Con anterioridad, diversas instituciones comerciales del extranjero, entre otras, la Cámara de Comercio de Hamburgo, han puesto de manifiesto los inconvenientes que ocasiona el sistema de marcas que emplea la casi totalidad de nuestros ganaderos, pues, a pesar de que ello perjudica seriamente sus intereses, pues, de lo contrario, los cueros se valorizarían notablemente, poco se ha hecho para remediar tal estado de cosas.

Ahora es la Cámara de Comercio de Amberes, quejándose de los perjuicios que ocasiona a los cueros el sistema de marcas que se emplea entre nosotros.

Dice así la nota de referencias:

Tenemos el honor de poner en su conocimiento que en el curso de una reunión tenida recientemente por la sección Cueros, de nuestras Cámaras, muchos inconvenientes han sido señalados con motivo de las marcas de fuego que estropean mucho los cueros exóticos.

Reiteradas gestiones han sido hechas en oportunidades superiores para remediar este estado de cosas ante los productores.

La curtiduría se ha ocupado en varias oportunidades de esta importante cuestión, emitiendo quejas y recriminaciones sobre el sistema empleado en las marcas de cueros.

La manera de proceder, todavía en vigor, que consiste en marcar sobre la paleta o en el anca, produce una depreciación seria en todos los cueros, y venimos por este motivo a rogarle se sirva transmitir a los expedidores y productores de vuestro país el deseo unánime expresado por el comercio de cueros de nuestra plaza, tendiente a obligar a los propietarios de ganado y de caballos a aplicar las marcas de fuego en el orden y de la manera siguiente:

Primera marca, sobre la quijada derecha.

Segunda marca, sobre al quijada derecha.

Tercera marca, sobre el nacimiento de la paleta derecha.

Cuarta marca, en el nacimiento de la paleta izquierda.

Nos permitimos solicitar vuestra intervención acerca de los productores, para hacerles comprender que si semejante medida pudiera ser decretada allá, resultaría un aumento del valor de los cueros de ese procedencia y los interesados tendrían, en consecuencia, grandes ventajas.

Jabón Higiénico Especial
llamado "EL REUTER CHILENO" y
Jabón Agua Colonia para Baño

PERFUMES COLONIA, VIOLETA Y ROSA

Son los mejores jabones fabricados en Chile y nada tienen que envidiar a los similares más finos importados.
En venta en todas las buenas Boticas, Tiendas y paqueterías.
Por mayor: COMPAÑIA INDUSTRIAL, DELICIAS 3045, Santiago

El ganso y la zorra

No siempre la zorra da muestras de esa astucia que en ella se hizo legendaria. El ejemplo siguiente lo pone en evidencia.

Había una vez, cierta zorra, atrapado a un hermoso gansito joven, con el cual se proponía celebrar magnífico banquete.

Dando muestras de crueldad bien odiosa, se entretenía en humillarlo, recordando al ave la fama de tonta que gozaba su especie y le mortificaba con inacabables sarcasmos.

—Por fortuna, nosotros los zorros somos más fuertes e inteligentes que tus hermanos los infelices gansos, decía la pérfida, pero se me ocurre preguntarte:

—¿Qué hubieras hecho tú si por casualidad me hubieras dado caza?

—Señora zorra—repuso el ave—no puedo hablar por temor de enojarla.

—¡Habla! ¡habla, desgraciado!

—Bueno. En ese caso hubiera comenzado por dar gracias a Dios por tal regalo, diría una oración cerrando los ojos como me enseñó mi madre, agachando mucho la cabeza y luego os comería.

—¡Bravísimo!— exclamó la zorra riendo a carcajadas. Me divertiré haciendo esa comedia antes de almorzarte.

Cruzó las patitas, cerró los ojos, agachó la cabeza... en tanto que el ganso emprendió vuelo hasta el río cercano, y una vez allí nadando con vertiginosa habilidad, se puso a salvo de la zorra no sin burlarse de ella estrepitosamente.

PARA LOS NIÑOS

LOS TRIANGULOS

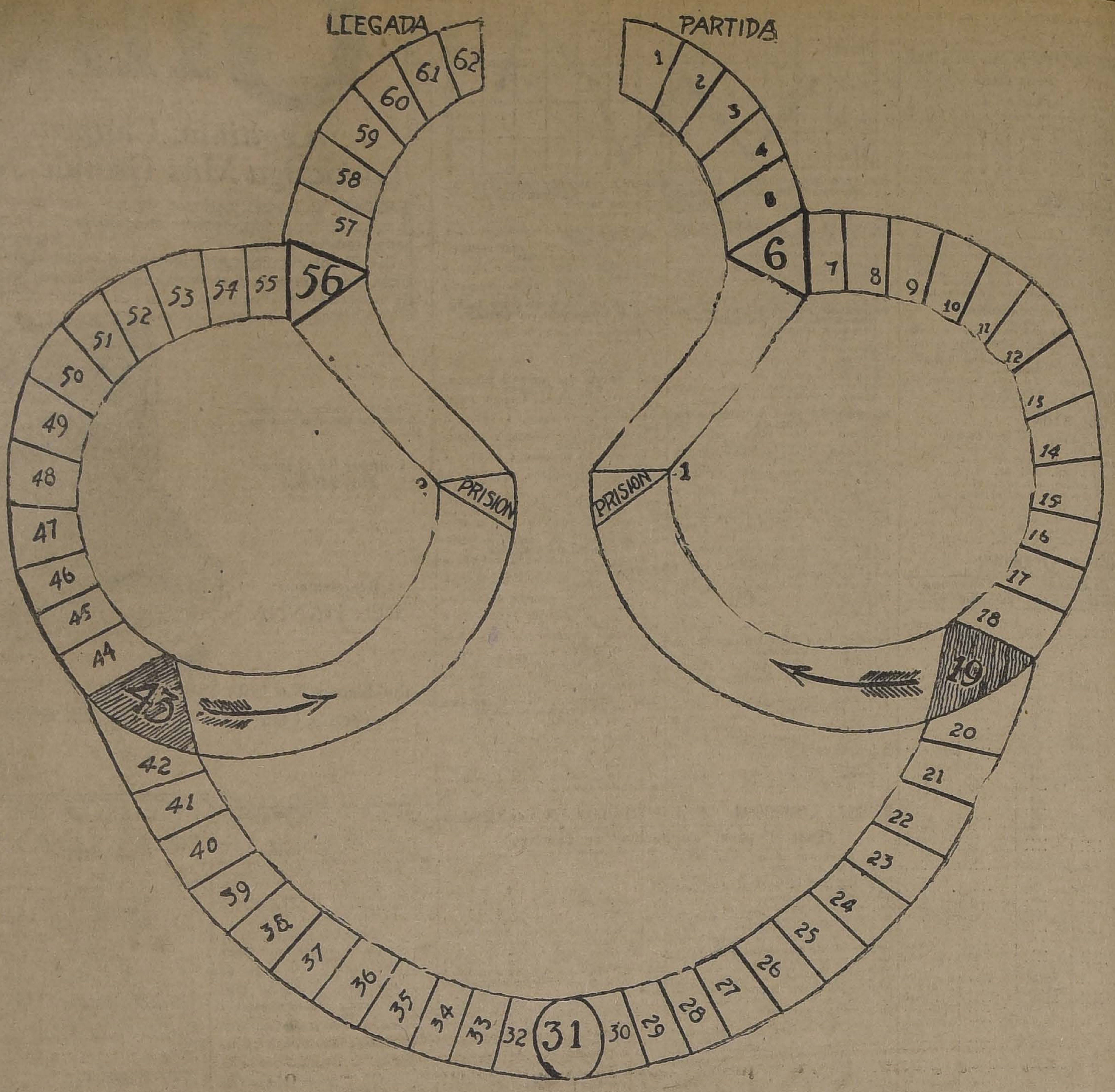

REGLAS DEL JUEGO. 1.o.– Para poder partir hay que hacer el mínimum de 3 tantos de lo contrario no puede colocarse en la cancha.

2.o Si con el primer tiro logra hacer un 6, ganará la mitad del pozo y saltará al N.o 18

3.o Si cae al N.o 19, tendrá por castigo la prisión N.o 1 indicada por la flecha, donde perderá 3 tiros y volverá al 1

4.o Si cae al 31, pagará cinco tantos, quedando salvo de los castigos siguientes, hasta llegar a la meta.

5.o Una vez que caiga al N.o 43 pagará un tanto y esperará que sus compañeros hagan dos tiros para volver al N.o 6 y comenzar su carrera de nuevo.

Pueden entrar los jugadores que deseen y cada uno debe hacerse representar por una ficha.

El juego se puede hacer únicamente con un dado.

Queda a disposición de nuestros lectores, el presente grabado, impreso en cartulina, previo importe de 60 centavos en estampillas.

BUSCO LOCAL

muy central para negocio por menor. Compro las instalaciones.

Ofertas por carta a

X. U.

CASILLA 301

VIAS URINARIAS

DISMINE FAVROT

Capsulas conteniendo la totalidad de los principios activos retirados

del BUCCHU

ANTISEPTICO URINARIO
ANALGESICO — DIURETICO

Nuevo Remedio recetado por los autoridades medicas.

Experimentado con el mayor éxito en París en los celebres Hospitales de San-Luis y de San-Lazaro

Agota el *flujo* en algunos días.
Hace desaparecer en unas cuantas horas los *dolores agudos de la micción*
Clarifica las *orinas*.

Blenorragia, Uretritis crónica, Cistitis Prostatis, Reumatismo blenorragico, Eficacisima contra los Colicos nefriticos

DOSIS 9 capsulas al día.

Laboratorios H. FERRE, BLOTTIÈRE y Cia, Docter en medicina. Farmaceuticos de 1a clase
6 Rue Dombasle. París.

GRAN REMEDIO UNIVERSAL NITRO-OZONA

Lowe-Weirsflog, el único comprobado por medio de la radiografía que cura tuberculosis (tisis). Pruebas a la vista. Afamado desde 1887. Cura radicalmente hígado, riñones, estómago, pulmonía, bronquitis, asma, hipertrofia, diabetes, albuminuria, reumatismo, hidropesía, obesidad, raquitismo, epilepsia, apoplegía, anemia, catarro intestinal, disentería, apendicitis, peritonitis, almorranas, fístulas furúnculosas, enfermedades piel, sangre, enfermedades secretas. Prodigioso en aneurisma, en enfermedades corazón, cerebro, vista, espina dorsal, etc. Viruela, peste negra y hemorragia, peste bubónica, tifus, peste y fiebres en general son vencidas a las pocas horas con repetidos lavados intestinales y tomas igual tratamiento para demás enfermedades. Catecismo Nitro-Ozona, consúltelo todo enfermo, sea cual fuese el mal encontrará el medio seguro de sanar radicalmente. Remítole gratis quien lo pida. Luis Lowe —Claras 149. — Teléfono 1830.—Casilla 832. — Droguería Daube boticas principales.

Compro

Terreno o sitio con casas viejas, de 1,000 a 2,000 metros cuadrados de terreno. Pago al contado, en los siguientes radios:
Calle de Castro a Vicuña Mackenna y Delicias a Diez de Julio; sin agentes:

Enrique Estomanmenn W.

CASILLA N.o 3472

Compro Propiedad de Renta

Sea de construcción ladrillo y cemento, que dé buen interés al capital que se invierte.
Sea este: Cité o casitas, serie de casas, etc. Pago estrictamente al contado.
También compraría terrenos para edificar; se desea invertir hasta $ 1.300,000, en diferentes partidas.
Sin agentes:

FRIK WOOMPOLL

CASILLA N.o 3801

COCINAS A GAS

las preferidas de las dueñas de casa son las que ofrece

SANTIAGO WEBB & CO.

CASILLA 1767. ESTADO 156, 170, TELEF. Ing. 3176, 3177

TORNOS de precisión para mecánico

Hemos recibido una nueva partida

SANTIAGO WEBB & CO.

CASILLA 1767. ESTADO 156, 170, TELEF. Ing. 3176, 3177

Viña del Mar. - Se vende
GRAN CASA DE RESIDENCIA

Ese gran chalet está situado en la calle Alvarez, muy cerca de la Estación. Tiene linda vista a la línea del Ferrocarril del Estado, que en Enero próximo quedará este servicio totalmente electrificado.

La casa es de dos pisos, con jardín al frente y una terraza con vista al mar, cuenta con dos salones y dos hermosos comedores, más 25 piezas y demás dependencias.

Su situación es inmejorable; tranvías a la puerta, luz eléctrica, gas, agua potable, alcantarillado, etc., con todos los servicios que posee ese elegante balneario.

Con su dueño.
SAN PABLO 4675. — CASILLA 2980. — SANTIAGO

Olio

Sasso

Preferido en todo el mundo

MADERAS ELABOR
OFRECE A PRECIOS MUY BAJ

"LA REPÚBLI

BARRACA Y FABRICA: DOMEYKO 2354, ESTA Y REPUBLICA

Fabricación de Puertas, Ventanas, Galerías

Hay existencia para entrega INMEDIATA

CARPINTEROS: Hay completo surtido de bastones, centros y marcos.
MOLDURAS. Gran surtido y se hacen sobre m
MANGOS para escobas y plumeros lisos y tor
LISTONES para pisos, cielo parquet y zócalos
ROBLE para envigado de 2x6, 2x6 y metros de largo.

CARROS N.os 17 y 18 DEJAN A LA
TELEFONO 18 (Parque)

Comunidad M. Escob

BENGUR

Es el único tónico completamente vege sus bondades verdaderamente maravillosas, sus primeras aplicaciones la caída del CAB CIE, CASPA, SEBORREA. TIÑE Y CURA RA DICALMENTE SIN EL USO DE TINTURAS

— BENGURIA —

Sólo se vende en MONEDA 875, de 9 a 12 y de

DOCTOR RAFAEL BENGUR
CASILLA 2426 — TELEFONO

LA NACION

ntiago, 2 de Diciembre de 1923

CENTENARIO DE LA DOCTRINA MONROE

La América entera celebra en os momentos el Centenario de Doctrina Monroe.

Es la doctrina más célebre de Historia Contemporánea. Ecua- n moral del Derecho sostenido r la fuerza, ha reunido de este odo el prestigio suficiente para guardar la libertad de las na- nes del Nuevo Mundo.

Su historia es imperfectamente nocida por las multitudes. En origen se encuentra la seguri- d de la supervivencia de las biles repúblicas de este hemis- io. En su desarrollo habrá de llarse la norma fundamental afianzamiento de los princi- s de la democracia americana. En 1823 la reacción monár- ica se había enseñoreado de la ropa. Sus ejércitos acababan ahogar en sangre el esfuerzo neroso del gereral Riego y de liberales españoles.

Nubes oscuras se cernían sobre mundo. En nombre del abso- ismo, una mano férrea se al- a contra todas las libertades dernas. Los estadistas europeos aún sentían bajo sus casacas amadas el escalofrío de la Re- ución Francesa, negaban a to- los pueblos del orbe el dere- de gobernarse por sí mismos. Miraban surgir por encima de mares a las repúblicas hispa- americanas y aprestaban las nas para volverlas a encade- .

El Austria, la Francia, Prusia, sia y España cambiaban ideas a saciar lo que esos gobernan- llamaban "su sed de orden le justicia", restableciendo el potismo en Sur América.

Fué entonces cuando el Minis- de los Estados Unidos en Lon- s, Mr. Ruth, escribió al Pre- ente Monroe para hacerle co- er este peligro. Y la opinión lica norteamericana se agitó nsamente por la libertad de jóvenes naciones formadas a imagen.

El Presidente Monroe pidió sejo al gran Jefferson, suce- de Washington en el catro ral de esa democracia. Y reci- la siguiente respuesta:

"Nuestra primera máxima fun- nental debe consistir en no de- nos arrastrar jamás por las que- as de la Europa. La segunda: no sufrir jamás que la Euro- se mezcle en los asuntos de es- ado del Atlántico.

Tanto la América del Norte o la del Sur, tienen intereses ersos de la Europa y que les privativos. Es preciso enton- que tengan su sistema propio iverso del viejo Continente. ntras que este último trabaja convertirse en el baluarte del otismo, todos nuestros esfuer- deben tender a hacer de nues- hemisferio la mansión de la rtad humana".

el Presidente Monroe, si- ndo el consejo del ilustre pen- r, envió al Congreso de los dos Unidos, en un día como hará cien años, el 2 de Di- bre de 1823, el Mensaje que erra la Doctrina inmortaliza- de su nombre.

"Nuestra buena fe en las rela- es de amistad que ligan a los dos Unidos con las potencias peas nos lleva a declarar que tentativa de su parte para antar su sistema en cualquier e del Continente, será estima- como peligrosa para nuestra quilidad y para nuestra se- dad.

No intervendremos en sus co- as y posesiones, pero en cuan- los países que han proclama- su emancipación, que la han tenido y cuya independencia os reconocido, tras maduras exiones y conforme a los prin- s de justicia, no podríamos r la intervención de un poder peo cualquiera con el fin de mirlos o de controlarlos, sino la manifestación de dispo- nes hostiles contra los Esta- Unidos".

agregaba: "Es imposible que aliados extiendan su sistema ico a parte alguna de los inentes americanos sin poner peligro nuestra felicidad y tra tranquilidad. Ni nadie le creer que nuestros herma- del Sur, aceptarían el esta- miento de este sistema. Se- pues, imposible que permane- mos como espectadores indi- ntes de semejante interven- , en cualquiera forma que ella la producirse".

La notificación bastó para las potencias europeas. Fué el sello definitivo puesto al pie de la historia de la Conquista de América. Salvó para el mundo la idea republicana.

El Gobierno del Brasil fué el primero en responder a la proclamación de esta doctrina. El señor Rebello, ex-Ministro en Washington, propuso inmediatamente una alianza entre los Estados Unidos y el Brasil con las demás repúblicas suramericanas.

Tres meses después de su solemne promulgación, la Doctrina Monroe, traducida y profusamente repartida en proclamas impresas, llevaba a los ciudadanos de la República Argentina y de la República de Chile, la garantía definitiva de su emancipación, haciendo caer las armas de manos de los últimos tercios realistas que aún se mantenían en la esperanza de un remoto auxilio de la Europa.

Y en Diciembre de 1824, al presentar en Santiago sus credenciales el nuevo plenipotenciario de los Estados Unidos, Mr. Allen, recibió del Gobierno la expresión del eterno reconocimiento de la nación chilena.

El Congreso Pan-Americano de Panamá, reunido en 22 de Junio de 1826, por iniciativa del Libertador Bolívar, constituyó el primer esfuerzo para dar la forma práctica de una Liga de Naciones Americanas a los principios de Monroe. Desgraciadamente, las ambiciones atribuídas a Bolívar en materia de hegemonía sobre el continente latino, impidieron la oportuna concurrencia de varias repúblicas, entre ellas Argentina y Chile.

El Congreso adoptó principios de cooperación militar y naval contra el extranjero, de arbitraje y conciliación amistosa para todas las cuestiones inter-americanas, de la creación de una ciudadanía común americana y garantizó la integridad territorial de cada República. Citado para dos años más tarde en México, fracasó.

Pero la doctrina Monroe estaba viva. Fué reforzada en 1853, cuando se temió una guerra entre Gran Bretaña y los Estados Unidos. Fué aplicada en 1867 por la libertad de México.

Un ejército francés había levantado bajo el antiguo dosel de los Emperadores aztecas, el trono de los Hapsburgos. Maximiliano I se sostenía contra Juárez con las bayonetas del mariscal Bazaine. El Presidente de los Estados Unidos notificó entonces al Emperador Napoleón III su propósito de declararle la guerra en nombre de la Doctrina Monroe, si no ordenaba el inmediato retiro de sus fuerzas.

Y el 9 de Febrero de 1867, la expedición francesa, bajo la fuerza de la resistencia popular encabezada por Juárez, arrió la bandera tricolor de las fortalezas mexicanas. Desde esa fecha quedó establecido que la Doctrina Monroe no era un código desprovisto de sanciones. Quedaba igualmente establecido que la fuerza era la armadura vital del Derecho y que todas las grandes ideas morales, todas las grandes iniciativas materiales sólo pueden hacerse respetar en el concierto de las naciones cuando están sostenidas por el prestigio de una gran potencia.

Un mundo que quería vivir para sí se ha engrandecido a la sombra del árbol plantado por el Presidente Monroe. Doctrina esencialmente política, se ha luchado mucho por darle también un carácter económico.

Pero la América aún no ha podido bastarse a sí misma. La fuerza de las inter-dependencias económicas que rigen los países del globo ha sido más poderosa que el anhelo de los estadistas panamericanos.

Doctrina de fraternal tutelaje en un principio, ha tenido que evolucionar más tarde hasta un ideal de cooperación igualitaria. Mal comprendida por algunos políticos encargados transitoriamente de aplicarla o de explicarla, en Washington, ha creado en tiempos pasados fuertes desconfianzas contra los Estados Unidos.

Pero esas nubes han sido muy pasajeras; el pensamiento histórico de los fundadores de la democracia norteamericana ha prevalecido en forma incontrastable. La política de las "shirt-sleeves" y del "big-stick" del hermano mayor con los pequeños hermanos turbulentos o inconscientes, nunca fué aceptada por la opinión pública de los Estados Unidos. Y murió para siempre.

Al través de las vicisitudes de un siglo, ha estado sujeta a muchas definiciones y ha sido modificada en vista de la marcha de los acontecimientos, sin perder jamás de vista la concisión luminosa del axioma fundamental de Washington, Adams, Jefferson y Henry Clay, proclamado por Monroe: **AMERICA PARA LOS AMERICANOS.**

Ha tocado al Secretario de Estado Mr. Hughes, juez y estadista, cristiano y demócrata, dar la definición final y solemne en el discurso en la Academia de Filadelfia, al pie de la histórica campana que sonó la hora de los Derechos del Hombre, y lo ha hecho rectificando o aclarando conceptos que tal vez no exactamente transmitidos, hubimos de observar hace poco tiempo en estas mismas columnas.

Ha dicho ayer en esa atmósfera de la ciudad madre de las libertades humanas, donde mora por siempre el espíritu inmortal de Benjamin Franklin, lo que debe ser en nuestra época la política de los Estados Unidos con arreglo a la áurea doctrina.

Los Estados Unidos reconocen la igualdad política y moral entre las Repúblicas Americanas sin atender a su extensión territorial, a su fuerza o a su riqueza. Se oponen a toda agresión. Sostienen el recíproco respeto a los derechos de un ciudadano en los demás Estados. Alientan la limitación de los armamentos y la solución de las dificultades pendientes. Propician no sólo la igualdad política, sino la cooperación económica por medio de los tratados aduaneros.

"Los Estados Unidos, dice, buscan la manera de mantener una paz americana, mantenida no por la fuerza de las armas, sino por el respeto mutuo y el imperio pacífico de la razón".

Y ha aludido a la forma serena con que Chile terminó su litigio de límites con la Argentina. Ha citado como un antecedente feliz el actual arreglo de Washington entre Chile y el Perú, para manifestar que ya no quedan cuestiones que dividan a los pueblos de la América del Sur.

Chile ha sido en todo instante de su vida un servidor sereno y convencido de la paz y de la concordia americanas. Lo ha probado incesantemente a costa de los mayores sacrificios. Ha sido en todo momento un amigo leal y convencido de los Estados Unidos. Le ligan a ellos los mayores lazos financieros que existan entre una y otra América, y aspira a mantener y vigorizar esos lazos dentro de un amistoso intercambio de ideas y de intereses.

Pero Chile ve con pena que subsisten en el fondo de otras democracias vecinas, corrientes de odios y rencores más o menos encubiertos pero profundos. Ve también con profunda decepción cómo la política peruana mantiene dificultades (que el telégrafo no ha mencionado en su versión del discurso de Mr. Hughes) y que son graves y peligrosas: el no cumplimiento del Tratado Secreto Peruano-Colombiano y el no arreglo de las cuestiones de límites con el Ecuador.

Esto impide vivir la noble y próspera vida de la paz americana. Cierra el paso a la aspiración suprema cuyo centenario conmemoramos hoy como la mayor y más grande de las efemérides de la democracia radicada en las tierras descubiertas por ese visionario profético de los mares que se llamó Cristóbal Colón.

Para que la obra de Monroe esté completa, los Estados Unidos deben hacer pesar su influencia espiritual sobre los cerebros que aún se resisten a comprender su grandiosa lección y dar a la Doctrina Monroe el nombre y el carácter de Doctrina Continental Americana a cuyo prestigio todos concurren y en cuyo mantenimiento todos son solidarios.

PLATANOS
SOCIEDAD IMPORTADORA DE FRUTAS TROPICALES
EDMUNDO ADRIASOLA y Cía.
21 de Mayo 849
FRENTE MERCADO CENTRAL

Correa de Pelo de Camello
inglesa, de superior calidad, en todas dimensiones, ofrece:
FUNDICION LIBERTAD
LIBERTAD 53 Y 58

Casa Amoblada
espléndidamente, se ofrece en arriendo por 14 meses, por ausentarse su dueño a Europa.
Tratar:
AGUSTINAS 1262

$ 110.-
Trajes Sports a medida
"El Precio Fijo"
DELICIAS 2675
NOTA: Al mismo precio, con facilidades de pago.

Casas en Arriendo
RESIDENCIAS

AGUSTINAS.—Entre Bandéra y Ahumada. Consta de 8 piezas fuera dependencias, gas y luz eléctrica. Canon: $ 500.
AVENIDA VICUÑA MACKENNA.—Próxima a Delicias. Regia residencia moderna, reune toda comodidad y confort. Consta de 15 piezas fuera dependencias, chalet con jardín y árboles frutales, toda comodidad. Canon: $ 850.
EJERCITO.—Esquina muy bien situada en bajos, sin altos, Consta de 10 buenas piezas fuera dependencias, piezas con parquet, toda comodidad. Canon: $ 900.
MERCED.—Muy próxima al Parque Forestal. Casa en bajos. Consta de 16 piezas fuera dependencias, salones y dormitorios decorados, piezas con parquet toda comodidad y confort, tres patios. Canon: $ 1,100.
MOLINA.—Muy próxima a Delicias. Propiedad esquina. Consta de 7 piezas fuera dependencias, gas y luz eléctrica, se encuentra en perfecto estado. Canon: $ 350.
MONJITAS.—Gran residencia moderna, a un paso de la Plaza de Armas; consta de 9 piezas fuera dependencias. Canon: $ 800.
SANTO DOMINGO.—Apropiada para pensión. Se entrega en perfectas condiciones, limpia y empapelada, pisos encerados; se encuentra a dos cuadras de la calle Puente; consta de 25 piezas. Canon: $ 1,500.
SERRANO.—Nueva a un paso de Delicias, Consta de 8 piezas fuera dependencias, toda comodidad. Canon: $ 600.
SANTO DOMINGO.—Nueva, recién terminada; consta de 7 piezas fuera dependencias, gas y luz eléctrica, toda clase de comodidades. Canon: $ 450.
CALLE ESTADO A POCOS METROS DE DELICIAS.—Casa en altos toda clase de comodidades, todo lujo y confort. Canon: $ 1,200.
LIRA.—Próxima a Avenida Matta, de un piso, recién edificada; consta de 6 piezas fuera dependencias.
LAS ROSAS.—Esquina. Consta de 14 piezas fuera dependencias, toda comodidad. Canon: $ 1,000.
VERANEANTES:
Tengo casas amobladas en las siguientes partes!
VALPARAISO, VIÑA DEL MAR, CONCON, QUILLOTA, QUILPUE, VILLA ALEMANA, de precios desde $ 650 hasta $ 5,000.

Miguel Fuenzalida B.
1061 — MONEDA — 1061

En San Francisco de Mostazal
GRANEROS O RANCAGUA, COMPRO FUNDO
Al contado, de valor hasta de $ 1.500,000
En Santiago y alrededores
COMPRO FUNDO GRANDE PARA CRIANZAS
Con suelos regados y cerros. Valor hasta 1.200,000
Entre Santiago y San Bernardo
COMPRO INMEDIATAMENTE BUEN FUNDO
De 150 a 200 cuadras bien regadas
ALEJANDRO GREENE CRUZAT
Sección Fundos
ALEJANDRO GREENE VALVERDE
TEATINOS 86 — CASILLA 3722

VINOS
Errázuriz - Panquehue
Sólo para paladares delicados.
Pida estos exquisitos vinos al agente en Santiago,
LUIS GONZALEZ Z.
SANTA ROSA 835.—TELEFONO 164. MATADERO

LABORATORIO CLINICO
— DEL —
Dr. Leonidas Corona T.
Delicias 868.— Teléfno 2483
Reacción Wassermann. Sección de Química. Sección de Bacteriología.
Tratamiento de las bronquitis crónicas.
AUTOVACUNAS

LA HIGIENE POR EL EJEMPLO

por el Dr. LUCAS SIERRA.

EL AIRE PURO Y VIVIFICANTE DEL SAN CRISTOBAL. — UN CLUB DE EXCURSIONISTAS

Cuando hace unos pocos meses dimos a conocer desde las columnas de "La Nación" la sociedad que se había formado en París, a fin de difundir la higiene hasta en las esferas más humildes de las masas populares, basándose principalmente en el ejemplo práctico de sus principios, que dicha asociación se proponía enseñar, estábamos muy lejos de imaginar que la idea hubiera de convertirse bien pronto entre nosotros también en una hermosa realidad. Es en el grupo de jóvenes de ambos sexos de nuestra sociedad que en la Escuela Benjamín Franklin consagran las horas de la noche a la educación del pueblo que durante el día no podría concurrir a una escuela, donde la feliz iniciativa que apuntábamos ha encontrado acogida favorable y está ya convertida en toda una realidad.

—"Acompáñenos, doctor, a una excursión al San Cristóbal" —fué la sencilla invitación que hacía llegar hasta nosotros una de las más entusiastas deportistas que colabora en aquel plantel de educación popular. "Hora de partida las seis y media en punto de la mañana;— sitio de reunión la Plaza Italia". Para quien ha tenido desde los primeros años de la vida un verdadero placer en trepar montañas y salvar precipicios, la excursión al San Cristóbal es apenas un paseo; pero para el que contempla nuestra capital desde el punto de vista de la higiene, el San Cristóbal representa al lado de la ciudad un foco de aire vivificante y puro, que dilatando los pulmones permite almacenar ozono y efluvios de radio actividad que influyen de una manera poderosa en la conservación de la salud. Está demostrado, en efecto, hasta la evidencia que la humedad y el polvo que rodea a la ciudad representan dos grandes factores contra los cuales deben luchar los rayos más benéficos y útiles del sol (los ultra-violeta para que produzcan toda la acción que utilizan los médicos, lo mismo para robustecer los organismos debilitados que para obtener las curaciones más prodigiosas y sorprendentes que se llevan a cabo nada más que sabiendo utilizar los rayos solares.

Un compatriota y colega que ha regresado hace poco de un largo viaje en el extranjero, nos hacía notar dos de sus más penosas impresiones a su vuelta a Santiago, la densa y constante atmósfera de polvo en que se ve envuelta toda la ciudad contemplada, por ejemplo, desde el Santa Lucía; la segunda observación se relacionaba con el alumbrado de la capital. Invitado a comer al centro de la ciudad, recorrió a pie muchas de las calles principales espantado de la oscuridad que las envolvía a todas en el mismo manto de tristeza; tuvo al fin la satisfacción de comprobar que en la vecindad de la plaza había un sitio siquiera bastante alumbrado que le permitiera recordar la iluminación de Río de Janeiro. Ese local era la empresa de Pompas Fúnebres de Forlivesi!

Es la empresa más lucrativa de Santiago desde hace muchísimos años, le observamos. Su segunda observación no es sino el corolario, el complemento de la primera. Nada hay más cierto que el adagio italiano que dice: **donde no entra el sol entra el médico con frecuencia.** En Chile, por felicidad no falta el sol, pero ha faltado el hábito de hacerlo entrar hasta los cuartos; no se han conocido ni mucho menos apreciado las ventajas de la ventilación, y con el aire cargado de polvo dejamos llegar hasta nuestro organismo gérmenes de toda especie, que en un momento desgraciado nos acarrean la enfermedad y la muerte.

Accedimos, pues, muy gustosos y complacidos, a la invitación a que ya hemos aludido. La primera lección de que tomamos anotación fué la de que ni siquiera tuvimos necesidad de recurrir al ya famoso cuarto de hora académico de espera para iniciar nuestra ascensión. Cuatro profesores, otras tantas adherentes o invitadas y el infrascrito comenzamos bien pronto la excursión a la cumbre de nuestra hermosa montaña. El aire fresco de la mañana del Viernes pasado, el buen humor de que estaban animados todos los excursionistas fueron otras tantas circunstancias que nos hicieron aplaudir desde los primeros instantes la feliz iniciativa de quien había sabido organizar la excursión. Era un verdadero triunfo el que de la sociedad femenina de Santiago, que por lo general y, por cierto, con muy honrosas como escasas excepciones, no acepta otro deporte que el de las colectas, se hubiera conseguido reunir ocho señoritas entusiastas de los deportes de la montañas. No es menos digno de anotar que algunas de las deportistas hasta habían encontrado ya, a hora tan natural, la oportunidad para cumplir con todas sus prácticas religiosas habituales antes de concurrir al sitio de reunión: lo que prueba a nuestro entender, que hay quienes comprenden en la ciudad las delicias de la mañana, y además, que la higiene bien entendida no está de ninguna manera reñida con las prácticas de la devoción.

A mitad de camino de nuestra rápida ascensión tuvo lugar el primer cambio de ideas acerca de la significación científica de nuestra excursión. La fisonomía animada y sonrosada de todos demostraba a las claras la sobreactividad impresa a la circulación sanguínea; la respiración amplia pero no fatigosa, indicaba la participación activa que correspondía a los pulmones para mantener la ventilación correspondiente y conservar de esa manera la calorificación normal. Se expuso allí de la manera más clara y concisa la significación verdaderamente útil de la fatiga, ese reposo imperioso que impone el músculo que ha acumulado ya en sus fibras la cantidad de venenos que le imposibilita para seguir trabajando; recordamos el poder maravilloso de adaptación de que goza el corazón para realizar las tareas que le están encomendadas: como del estado de reposo en que mueve por minutos cuatro litros de sangre por cada una de sus cavidades o compartimentos, alcanza a 25 y 30 en los ejercicios violentos, lo que equivale a decir, que toda la sangre pasa por el corazón, completando, por lo tanto, la circulación en todo el cuerpo, en el espacio inverosímil de **diez segundos!** Cada minuto, en consecuencia, representa seis veces la unidad de tiempo en que circula la sangre a través de todo nuestro organismo. De ese modo es como se justifican todas las pomposas denominaciones que Harvey —el descubridor de la circulación de la sangre—, daba al corazón llamándolo "el rey soberano", "fundamento de la vida", "fuente de toda acción", "la divinidad doméstica", etc., etc., y como se impone la necesidad de conservar sano, libre de enfermedad, tan noble y laborioso impulsador de toda actividad.

Convencidos ya todos de que las actividades normales de que dispone el corazón estaban íntegras, y de que, además, se podía contar con las fuerzas de reserva de que echa mano en condiciones especiales, realizamos alegremente la segunda parte de nuestra peregrinación. La bruma que nos envolvía permitía apenas reconocer la ciudad que dejábamos en el llano entregada tal vez a un reposo demasiado prolongado. Se discurrió allí de viajes, de las brumas de Londres, del obstáculo casi insuperable que representa para el navegante una densa neblina y otros tópicos que decían relación con el hermoso espectáculo que ofrece Santiago contemplado desde el San Cristóbal en las primeras horas de la mañana de un día medio nebuloso, que invita a la divagación y al recuerdo de lo que ya comienza a oscurecerse con la neblina de los años.

Pero fué, sin la menor duda, en la porción más encumbrada del cerro, donde se ha instalado ya una gran piscina que con el tiempo, cuando sea posible hacer llegar agua menos fertilizante y más incitante, habrá de convidar a un baño, donde tuvo lugar el cambio de ideas más interesantes, y acaso más provechoso. Se abordó allí el gran problema de la nutrición, esforzándose cada uno en demostrar cuál es el medio científico más adecuado para conservar la salud obteniendo de nuestro organismo tan prodigiosamente adaptable a diversas exigencias, el máximum de rendimiento y por un tiempo compatible con la eficiencia del trabajo que se le encomiende.

Bien pesadas las argumentaciones aducidas de uno y otro lado, hubo acuerdo más o menos unánime, como en tantas otras cosas de la vida, para creer que el eclecticismo es lo mejor. El régimen vegetariano puro podrá ser sencillo y fácil de implantar y acaso más económico pero no pensamos de ninguna manera que sea recomendable para todos y nos imaginamos que al paso que marchan las cosas, sus prosélitos no habrán de constituir legión muy numerosa entre nosotros. Convenimos en que el régimen cárneo es portador de innumerables venenos (toxinas) y hasta microbios o parásitos, pero no es menos efectivo que si se aprende a conservar sana la admirable maquinaria que representa el organismo humano, sabe ésta defenderse por sí sola y por medios naturales de la mayoría de esos factores que pueden ser agresivos. Ni es menos cierto que en numerosos vegetales y algunas golosinas solemos ingerir algunos de los agentes más nocivos para la salud y hasta la vida del hombre.

En dos horas de tiempo habíamos llevado a cabo una de las excursiones más higiénicas y vigorizantes de que pueda disponer una ciudad como Santiago, y por desgracia tan poco favorecida por los verdaderos hijos del país. En efecto, sólo uno que otro extranjero bajaba ya del San Cristóbal a esa hora de la mañana. Sin desatender, pues, a ninguna de las tareas u obligaciones del diario vivir, puede cada uno de los miembros de nuestra asociación —cariñosamente bautizada por uno de sus admiradores, con el nombre de "Club de los Curuchos"— disfrutar, una vez por semana de los encantos saludables de nuestra hermosa montaña.

Dr. L. S.

EN FORESTAL
VENDEMOS LAS SIGUIENTES PROPIEDADES
MAGNIFICA RESIDENCIA DE LUJO
Con tres casa de arriendo en bajos. Esquina, 700 m2. Grandes halls, hermosos salones, 7 dormitorios, jardín garage. Hermoso estilo de todo gusto. PRECIO: $ 410,000.
SITIO EN $ 75,000
De 10 por 26 metros. Sin expropiación. Gran ocasión.
ESPLENDIDA CASA MUY MODERNA
En altos y gran casa de arriendo en bajos. Frente a Monjitas y Forestal. Es una de las mejores residencias. PRECIO: $ 500,000.
SITIO CON FRENTE A ESMERALDA
25 metros a cada calle. 6,000 m2. PRECIO: $ 210,000.
CASA IDEAL PARA EXTRANJERO
Frente a Forestal y a otra calle. Mucho gusto y toda comodidad. 6 dormitorios. PRECIO: $ 225,000.
ALEJANDRO GREENE CRUZAT
Sección Propiedades Urbanas
Oscar Greene Valverde y Jorge Guzmán Palacios
TEATINOS 86. — CASILLA 3722

UN BANCO SALITRERO

(DE LA REVISTA "CALICHE", DE NOVIEMBRE DE 1923)

Según la Memoria última del Presidente de la Asociación de Productores de Salitre, ésta debe al Pool £ 649,349-2-8. Esta suma, según como va la exportación, quedará cancelada los primeros meses del año próximo. Como uno se acostumbra a todo, hasta ingerir sin daño grandes cantidades de veneno y pagar por mucho tiempo grandes sumas, sin duda, los salitreros se han acostumbrado a desembolsar casi automáticamente los 4 d. por 46 kilos de nitrato que exporten y a fin de pagarle al Pool el millón y medio de libras porque transigieron sus diferencias.

Después que paguen ¿qué harán con esos 4 d. los salitreros? ¿Se los distribuirán en dividendos? ¿Los gastarán en máquinas y maquinarias? ¿Los invertirán en terrenos? Lo ignoro. Tal vez ni ellos mismos lo saben a punto fijo.

Pero, con la experiencia adquirida cuando las vacas flacas, han de pensar cien veces lo que van a hacer con esos 4 d., antes de invertirlos; y muchos sin duda han de tratar de darles una inversión reproductiva y que tonifique y cimente sus negocios en términos que si volviesen a enflaquecer las vacas, tengan recursos propios con qué mantenerlas y hacerlas engordar. Eso es lo que hacen agricultores prudentes: guardan en silos forraje para el invierno. Pues bien, el salitre necesita un silo, y grande y permanente.

El Ministro de Hacienda mismo ha puesto a los salitreros en guardia. No hace mucho, un diario de Santiago lo entrevistó y le extrajo ciertas declaraciones. Una de éstas tiene relación con nuestro tema.

El señor Ministro dijo: "Cuanto el auxilio fiscal a los salitreros, lo veremos, eso debe cambiarse, etc."

La impresión que dejó lo dicho por el funcionario de autos, respecto del auxilio, fué pesimista; entre líneas se leía que se habría de innovar. ¿En qué sentido? ¿Pasó por la mente del Ministro incluir eso del auxilio a los salitreros en el Banco Central, que es su obsesión? ¿No sería el salitre el mejor y más grande cliente de dicho banco, porque tal vez sería el único que podría darle oro para lastrarse y tonificarse? Así podría discurrir un Ministro de Estado, atento siempre a estirar la cuerda fiscal; pero los productores de salitre bien podrían mirar su negocio desde otro punto de vista. No han sido afortunados con el Fisco. A mayor abundamiento, hoy mismo no quiere igualar su cuota para la propaganda con la de los salitreros, iniquidad notoria; ley del embudo no digna de un gobierno serio y progresivo. ¿Y la indisciplina en la pampa y en la playa no evitada ni reprimida oportunamente por la autoridad central?

El salitre no debe esperar grandes cosas del Gobierno, excepto en la prórroga por unos diez años, de la actual Asociación de Productores de Nitrato, y en lo que parece que el dicho Gobierno se impondrá, toda vez que esa corporación ha dado el mejor éxito.

No teniendo gran cosa que esperar del Fisco y siendo una regla de buen manejo la de que los negocios particulares se basten a sí mismos, ¿por qué los salitreros no habrían de tener un banco propio, que sería el más sólido del país, con base de oro y con sus operaciones en el mismo metal, y sin permitir accionistas extraños?

Con esos cuatro peniques por quintal español que hoy pagan los salitreros al Pool, podrían fundar su banco el 1.o de Junio próximo y con un capital de seis millones de pesos oro de 18 d. El año 24 se aumentaría ese capital a 14 millones de la misma moneda, y con este incremento, el 1.o de Enero del año 25 el banco tendría un capital de más de 20 millones de 18 d., y habría llegado la ocasión de disminuir la cuota aquella a 3 d., en seguida a 2; después a 1; y luego suprimirla, lo que se verificaría el 31 de Diciembre del 28, cuando el capital del banco, sin sumarle las utilidades que habría recibido en cinco años, sería alrededor de 45 millones oro de 18 d.

Desde sus comienzos este banco salitrero, **exclusivamente salitrero**, podría auxiliar a sus socios en los términos que lo hace hoy el Fisco, y desligarse de él, por este capítulo, el más difícil y el más expuesto a altas y bajas, según soplen buenos o malos vientos en las alturas gubernativas, según la veleta del cambio, etc.

Valparaíso, Octubre 1923.

P. LYON.

Agua mineral
PANIMAVIDA
no tiene rival

ESPERE LAS GONDOLAS BROKWAY

Bastan algunos minutos
para devolver al cabello o bigote canoso el color natutural de la juventud, sea en negro, castaño oscuro, castaño y castaño claro, empleando
LA TINTURA INSTANTANEA
François
DE FAMA UNIVERSAL
Su empleo es sencillísimo, y cada caja lleva las instrucciones; su precio reducido la hace accesible a todos.
SE VENDE EN TODAS LAS FARMACIAS

ALQUILERES
LOS PROPIETARIOS NO PAGAN COMISION
AV. ROSARIO.—Casa en altos, recién refaccionada. — Consta de salón, comedor, hall, tres dormitorios, baño, cocina, galería y piezas de servidumbre. Canon: $ 300.
GARCIA REYES.—Casa en altos.—Consta de: salón, comedor, galería, cuatro dormitorios, pieza de baño y dependencias. Canon $ 250.
JUAREZ. — Casa en bajos sin altos.— Consta de salón, comedor, escritorio, cinco dormitorios, 1 patio con parrón y dependencias de servicio. Canon: $ 250.
DOMINICA. — Casa en altos, próximo a Recoleta. — Consta de salón, escritorio, comedor, cuatro dormitorios, galería y dependencias de servicio. Canon: $ 220.
AV. LA PAZ. — Casa en bajos. — Consta de salón, comedor, cuatro dormitorios y numerosas dependencias. Canon $ 170.
Y muchas otras casas, departamentos, locales, oficinas y sitios en diversos barrios y de diferentes cánones.
Carlos Ossandón B.
168 — BANDERA — 168
HORAS DE OFICINA: DE 9 A. M. a 12 M., y DE 2 a 5 P. M.

LA ALIANZA LIBERAL PROCLAMO AYER, SOLEMNEMENTE EN TALCA, AL CANDIDATO A SENADOR SEÑOR DON ARMANDO JARAMILLO VALDERRAMA

LA LLEGADA DEL SEÑOR JARAMILLO Y DE LOS PRESIDENTES ALIANCISTAS DA LUGAR A GRANDES MANIFESTACIONES DE ADHESION AL CANDIDATO DE LA ALIANZA

El ex-Presidente de la República, señor Sanfuentes, dará esta noche en su fundo "Camarico", un banquete al señor Jaramillo

(De nuestro Enviado Especial, por Telégrafo)

"Talca (17 horas). — En estos momentos llega a Talca el candidato a Senador señor Jaramillo y comitiva. El pueblo le tributa una grandiosa recepción, que recuerda las realizadas en honor del actual Presidente de la República, cuando era candidato.

LA COMITIVA

"Acompañan al señor Jaramillo los Presidentes de la Alianza Liberal, señores de Porto Seguro, Zañartu Prieto, Paredes y Medina Neira; los Senadores señores Briones Luco y Aguirre Cerda, los Diputados señores Oettinger, Montecinos, Escobar y Concha don Luis A.; delegaciones de las asambleas y centros aliancistas de la capital y de San Fernando, Curicó y Molina.

MANIFESTACIONES EN EL TRAYECTO

"En la estación de San Fernando, un inmenso gentío esperaba la pasada del tren en que viajaba el señor Jaramillo, que es Diputado por ese departamento. El convoy entró a la estación en medio de ensordecedores aplausos y dianas de las bandas de músicos. Los dirigentes de la Alianza subieron al coche y presentaron sus respetos al señor Jaramillo y a los Presidentes de la combinación, incorporándose a la comitiva el candidato demócrata a Diputado por San Fernando, señor Estay, y seis representantes de los partidos de la Alianza.

"En Curicó, los dirigentes aliancistas, acompañados de numerosas personalidades y asambleístas, saludaron al señor Jaramillo y le ofrecieron un champañazo. Igualmente se agregó aquí a la comitiva una numerosa delegación de dirigentes aliancistas.

"En Molina, las manifestaciones alcanzaron grandes proporciones, tributándose delirantes ovaciones al señor Jaramillo y a los Presidentes de la Alianza.—**Enviado Especial**".

EN TALCA

"Talca.—Desde mucho antes de hora fijada para la llegada del tren, los amplios andenes de la estación de Talca se hacían estrechos para contener la enorme concurrencia que desde todos los puntos de la ciudad acudía para dar la bienvenida al señor Jaramillo.

"Cuando el convoy entró a la estación, numerosos petardos estallaron y las asambleas políticas aliancistas, con sus estandartes y bandas de músicos a la cabeza, atronaban el espacio con las grandes ovaciones que hacían al señor Jaramillo y a los Presidentes de la Alianza.

"Cambiados los primeros saludos, organizóse el desfile de los manifestantes, cuyo número ascendería a más de seis mil personas, hasta el Hotel Talca. Desde aquí, la columna con el candidato, los Presidentes y dirigentes aliancistas locales, siguió hasta el Club Liberal Democrático Aliancista, donde el Presidente de la asamblea, señor don Emilio Williams, ofreció una copa de champaña al señor Jaramillo y comitiva.

"Desde los balcones del Club, el señor Jaramillo, en una elocuente e inspirada improvisación, saludó al pueblo de Talca y le agradeció la gran recepción que le hacía. Una calurosa ovación saludó al candidato señor Jaramillo, cuando apareció en los balcones y cuando terminó su discurso.

LA PROCLAMACION

"En seguida, el señor Jaramillo y comitiva, trasladáronse al Teatro Municipal, cuya sala presentaba el más imponente y hermoso golpe de vista. En los palcos se notaba la presencia de distinguidas damas de la localidad; y la platea, balcones y galerías estaban desbordantes de asambleístas aliancistas, obreros, empleados, estudiantes, etc., en forma como pocas veces se recordaba en esta ciudad.

"En el palco escénico, el candidato señor Jaramillo estaba rodeado de los Presidentes de la Alianza Liberal, señores Porto Seguro, Zañartu, Medina Neira y Paredes; de los Presidentes aliancistas locales, señores Nicanor Silva, Luis Novoa Concha, Marcial Suazo, Emilio Williams, Rodolfo Armas, Guillermo Garcés, los Diputados señores Concha, Holman, Escobar, Oettinger, Montecinos, Senadores señores Aguirre Cerda y Briones Luco; don Ricardo Bascuñán y las delegaciones de la juventud aliancista.

"La magna asamblea se inició con una estruendosa ovación al señor Jaramillo, que la concurrencia de pie le tributó por espacio de varios minutos.

El Presidente del Partido Liberal Doctrinario, don Luis Novoa Concha, en un conceptuoso discurso, hizo la solemne proclamación del señor Jaramillo, como candidato de la Alianza Liberal a Senador por Talca.

"Al levantarse el señor Jaramillo, para contestar al señor Novoa Concha, la concurrencia de pie lo aplaudió con delirante entusiasmo durante cuatro o cinco minutos.

"Acallados los aplausos, el señor Jaramillo, en brillantísima improvisación dió a conocer su plataforma política y el programa de labor que desarrollará en el Senado de la República. Se refirió a las necesidades de la provincia, las cuales evidenció conocerlas a fondo y prometió que sus esfuerzos y su acción estarían encaminadas a trabajar con el más decidido tesón y energía por el progreso y desarrollo de la región. En varios de sus pasajes, el señor Jaramillo fué interrumpido con grandes ovaciones y al terminar, aclamaciones entusiastas coronaron su discurso.

"En seguida hablaron los señores Porto Seguro, Medina Neira, Paredes y Zañartu; el candidato a diputado por San Fernando, señor Estay; don Armando Vargas en nombre de la Asamblea Liberal Democrática. — Todos fueron estruendosamente aplaudidos.

"Terminada la grande y entusiasta asamblea, el señor Jaramillo, su comitiva y los dirigentes aliancistas de esta ciudad, se trasladaron al Hotel Talca, donde, en estos momentos se sirve un suntuoso banquete en su honor.—**Enviado Especial**".

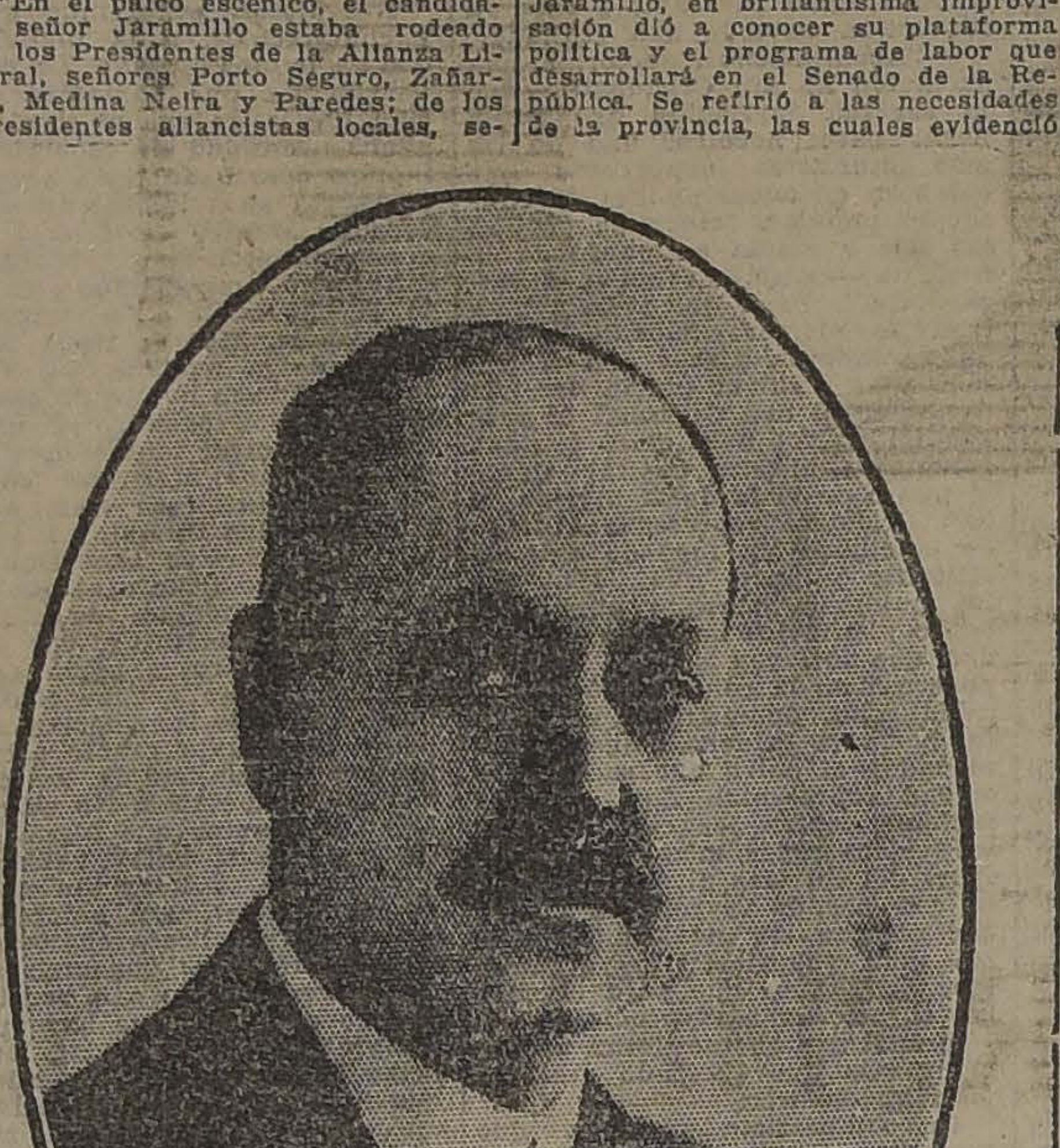

DON ARMANDO JARAMILLO, CANDIDATO A SENADOR POR TALCA, PROCLAMADO AYER POR LA ALIANZA LIBERAL

INVITACION DEL EX-PRESIDENTE DE LA REPUBLICA SEÑOR SANFUENTES

"TALCA.—Mañana en la tarde, en un tren especial, el señor Jaramillo, aceptando una gentil invitación a comer del ex-Presidente de la República, señor don Juan Luis Sanfuentes, se trasladará al fundo Camarico. Han sido también invitados a este banquete, los presidentes de los partidos aliados de Talca. El señor Jaramillo alojará en casa del señor Sanfuentes, para seguir el Lunes a Molina, donde los partidos de la Alianza Liberal lo proclamarán solemnemente.—**Enviado Especial**".

PROGRAMA DE HOY

"TALCA.—Mañana Domingo se ofrecerá al señor Jaramillo un almuerzo popular en la Quinta Schleyer, de 800 cubiertos. En la tarde habrá recepción por la Colonia italiana; los deportistas y recepción social en casa del doctor señor Salamanca. Otras manifestaciones que se tenían preparadas en honor del señor Jaramillo, han debido aplazarse para su segunda visita, debido a que tendrá forzosamente que regresar a Santiago el Lunes por la noche, desde Molina.—**Enviado Especial.**"

EN MOLINA

"MOLINA.—Hoy al paso del candidato señor Jaramillo, se le tributó una entusiasta y cariñosa manifestación de simpatía por los partidos de la Alianza Liberal. Reina en toda la ciudad un gran entusiasmo por asistir al acto de la proclamación del señor Jaramillo, que se realizará el Lunes próximo y a las grandes manifestaciones que se tiene organizadas en su honor.—**Corresponsal**".

EL BANQUETE DE ANOCHE EN TALCA

"TALCA.—Espléndido resultó el banquete que los dirigentes aliancistas ofrecían al señor Jaramillo y a su comitiva. Asistieron más de trescientos adherentes, que representaban lo más selecto y prestigioso de las actividades políticas, sociales y obreras de la ciudad.

"El banquete fué presidido por el patriarca del radicalismo talquino, señor don Nicanor Silva, quien tenía a su derecha al señor Jaramillo; a los senadores señores Aguirre Cerda, Briones Luco y demás parlamentarios de la comitiva y a su izquierda a los presidentes de la Alianza Liberal y dirigentes locales.

"El banquete trascurrió en medio de un grande y general entusiasmo, que culminó cuando los asistentes, de pie, con ensodecedores aplausos saludaron el nombre de S. E. el Presidente de la República y el de los presidentes de la Alianza y del candidato señor Jaramillo. Una gran orquesta, que amenizaba el banquete, rompió con los acordes del Himno Nacional, cuando se hizo el homenaje de recuerdo cariñoso del Excmo. señor Alessandri.

"El banquete fué ofrecido por el señor don Nicanor Silva. Contestó el señor Jaramillo y a continuación hablaron el senador señor Briones Luco; el diputado señor Escobar, don Enrique Zañartu, don Pedro Aguirre Cerda, don Emilio Williams, etc. Todos los oradores fueron entusiastamente aplaudidos y largamente ovacionado el señor Jaramillo. La manifestación terminó poco después de la media noche, trasladándose en estos momentos el señor Jaramillo y asistentes al banquete a la estación a despedir a los presidente de la Alianza Liberal que regresan por el nocturno a Santiago, y al senador señor Aguirre Cerda que sigue viaje al Sur.—**Enviado Especial**".

JUNTA CENTRAL RADICAL

(Versión oficial)

Sesión ordinaria celebrada el 1.o de Diciembre de 1923.

Presidencia del señor Guillermo Labarca H.

Asistieron los señores Leonidas Banderas, José M. Binimelis, Antonio Braga, Julio C. Barrenechea, Julio Bustos, Paulino Díaz, Domingo Durán, Carlos Fernández Peña, Exequiel Fernández, Oscar Fontecilla, Oscar Iribarren, Benjamín Jiménez, Francisco Jorquera, Bernardino, Juliet, Arturo H. Lois, Ernesto Marambio, Arcadio Meza, Evaristo Molina A., Evaristo Molina H., Rómulo Peña, José M. Ponce, Pedro Rivas Vicuña, Alberto Rosselot, Santiago Rubio, Teófilo Ruiz, Víctor Salas Romo, Sebastián Santandreu, Luis Serrano, Leopoldo Valdés, Agustín Virgilio, Mardoqueo Yáñez, Darío Salazar, Napoleón Zúñiga, el secretario señor A. Barraza y el pro-secretario señor Jorge Brañes.

DERECHOS DE LA MUJER

Se acordó pedir informe a la comisión respectiva sobre una presentación hecha por el Comité Pro-Derechos de la Mujer de la Gran Federación Femenina de Chile.

ATROPELLOS DE LAS JUNTAS INSCRIPTORAS

A indicación del delegado señor Ruiz, en vista de los abusos que se cometen por algunas juntas inscriptoras de Santiago, y especialmente por la de la Cuarta Comuna, se acordó nombrar en comisión a los diputados señores Pedro Rivas Vicuña y Francisco Jorquera para que asistan al funcionamiento de esta junta electoral, a fin de velar por la corrección de sus procedimientos.

Igualmente se acordó, a indicación del señor Rivas Vicuña, que el Comité Parlamentario del Partido pusiera en conocimiento del Gobierno los denuncios formulados por el señor Ruiz en contra de esta misma junta inscriptora, que se está haciendo rodear de cierta gente maleante con propósitos siniestros.

EXPULSION DE UN MIEMBRO DEL PARTIDO

A indicación del delegado señor Meza S., se reconsideró el acuerdo tomado en sesión anterior, que denegaba la petición de la asamblea de Angol para hacer extensiva a las demás asambleas de la República la expulsión del asambleísta señor Z. Enrique Vergara.

ELECCION DE CONCEPCION

En seguida la Junta entró a ocuparse del informe de la comisión respectiva sobre la elección de candidato a diputado por Concepción.

Después de algunas observaciones del señor Jorquera para dejar establecida la corrección de procedimientos de las asambleas de Penco y de Hualqui, se aprobó el informe citado, que propone que se desechen las reclamaciones deducidas contra esa elección y que se declare que el candidato del partido a la diputación por Concepción es el señor Francisco Jorquera.

ELECCION DE BIO-BIO

Se dió cuenta del informe de la comisión sobre las reclamaciones formuladas en la elección de Bio-Bio y se dejó pendiente el pronunciamiento sobre esta cuestión para la próxima sesión ordinaria.

Por haber llegado la hora se levantó la sesión.

LUIS ENRIQUE CONCHA
ABOGADO
Ha abierto su estudio en Catedral 1250.
De 10 a 12 y de 2 a 4. Teléfono 4229.

AVISOS de REM

LEA EN LA ULTIMA PAGIN

HOY VICTOR ARAYA.— MENAJE CASA E CLARO 320.
HOY FERIA IZQUIERDO.— ANIMALES
HOY VICTOR ARAYA.— EXISTENCIAS EN
MAÑANA EL TATTERSALL.— ANIMALES.
EL 4 de DICIEMBRE PROPIEDADES.
EL 6 de DICIEMBRE EN VALPARAISO POR SEGUROS.
EL 7 de DICIEMBRE HEREDEROS DOMITIL PALAZUELOS.
EL 10 de DICIEMBRE MARGARITA EYZAGU
EL 15 de DICIEMBRE FUNDO TAMBO.
EL 15 de DICIEMBRE FUNDO TAHUINCO.
EL 26 de DICIEMBRE FUNDO SANTA FILOM
EL 27 de DICIEMBRE SITIOS AV. INGLATE
EL 27 de DICIEMBRE PROPIEDAD MANUEL N.os 71-73.
EL 27 de DICIEMBRE HERENCIA MANUEL

LEA EN LA PENUTIMA PAGI

MAÑANA MENAJE DE CASA.— CALLE DARD
EL 6 de DICIEMBRE REMATE DE LA PAQ DIEGO 268.
EL 6 de DICIEMBRE REMATE VENTAJOSO PIEDAD DE LA CALL

JIRA ALIANCISTA A COQUI

AYER PARTIO EL CANDIDATO A SENADOR DO NAS, ACOMPAÑADO DE UNA NUMEROSA DE PARLAMENTARIOS ALIANCIST

Por el expreso de ayer tarde se dirigió a Calera, para de ahí seguir a Combarbalá, donde deberá reunírsele los presidentes de la Alianza Liberal el Lunes próximo, el candidato a senador de la Alianza Liberal por Coquimbo, señor don Carlos Lanas.

Viaja el señor Lanas acompañado de una numerosa comitiva de parlamentarios y de dirigentes aliancistas y las asambleas de esta combinación política de la provincia visitada, ha organizado grandes recepciones y manifestaciones en su honor.

El señor Lanas, los presidentes, parlamentarios y dirigentes aliancistas, visitarán las capitales de los seis departamentos de Coquimbo y en las cuales los partidos de la Alianza realizarán la solemne proclamación del candidato a senador.

Las informaciones recibidas de Coquimbo y que la prensa de esta capital ha confirmado en reiteradas publicacion
los partidos de l
estrechamente
están plenos de
próxima visita
de los jefes de
que el triunfo d
tá asegurado p
las inscripcion
60 ó 70 por c
pertenece a las
Alianza.

DIPUTACION D
OVA

"Ovalle.—Pr
lizará en las a
tas de la Agru
Combarbalá e
interna de candi
acuerdo con la
da al Partido D
electoral de Al

Figura como
ñores Bonifacio
Gentoso, Héctor
Müller Carmona
faur Ramos.

Propiedad de Re

EN LA PARTE MAS COMERCIAL DE LA C

SAN DIEGO

antes de Avenida Matta vendemos gran propiedad co casas, cinco almacenes y un gran sitio. Produce actu

PRECIO: $ 360,000
Más detalles y orden para visitarla en
AGUSTINAS N.o 1125

Luis Silva Cortés y José Luis S

¿Nervios?

¡PARA CALMARL

El reposo es tan necesario a la salud co Todas las personas que padecen de insomnio dar su estado nervioso y tomar un remedio la neurastenia, de la hipocondría y del mal g insociables. Pida usted un frasco de NEVRI y verá los resultados maravillosos. Cura tod des de origen nervioso.

DAUBE Y CIA., Y EN TODAS LAS

¿Por qué "ellas" también lo prefieren?

EL PUBLICO HA SEGUIDO CON ENORME INTERES LA ENCUESTA BRUNSWICK, CUYO PREMIO SERA ADJUDICADO EL 22 DE DICIEMBRE. — COMO SE SABE, THE BRUNSWICK-BALKE COLLENDER Co., PREMIARA CON $ 1,000 O UN FONOGRAFO BRUNSWICK, A LA PERSONA QUE CONTESTE CON MAS INGENIO LA SIGUIENTE PREGUNTA

¿Por qué al decir "Brunswick" Ud. expresa la última palabra en Fonógrafos?

DAMOS A CONTINUACION ALGUNAS RESPUESTAS, QUE HEMOS ENCONTRADO MAS INTERESANTES, DE ORIGEN FEMENINO:

"PARECE QUE NO SE VA A PODER" decir, porque no hay palabras suficientes para ponderar un "BRUNSWICK".

LOLITA.

Bah, señores! Si la última palabra ex-[preso,
Referente a fonógrafos, cuando digo ["Brunswick",
Ustedes, bien comprenden, que es por-[que todo el seso
Naturalmente, yo perdiera, como el ton-[to Dick,
Si otra más musical que ella me pu-[siese a buscar...
Walkirias ebrias de ritmos, con voces de [cristal,
Imagino cantando dentro de esas CA-[JITAS,
Cuya marca armoniosa y bella, trans-[formó en cantor,
Kate, la chica mala, que hizo estas es-[trofitas..

KATE.

Por su hermoso aspecto; por la perfección de sus ejecuciones; por la ausencia de defectos, y por su fácil adquisición.

ALBA ESTELA MUÑOZ B.

Porque desde que tengo una "BRUNSWICKS" en casa, mi marido no sale después de comida. Confieso que es vergonzoso para mi reconocer que este cambio se debe a la buena música, y no a mi!

ESPOSA AGRADECIDA.

Porque "BRUNSWICK" traducido al chileno quiere decir "Felicidades en el hogar".

¡Oh "BRUNSWICK" melodioso!
Que a los mortales, música divina
Otorgas generoso,
Cual ave peregrina
Que al alba canta, o que llorando trina!
Tu acento suave y puro
Obliga a mi conciencia de cristiano
A decir y lo juro
Que el "BRUNSWICK" soberano,
Es última palabra, es más que el piano!

MARTA FARIÑA AMENGUAL.

Porque la "BRUNSWICK" ha hecho el milagro de resucitar a Caruso.

ADRIANA.

Abrios puertas del cielo, para recibir un "BRUNSWICK", que es lo mejor que en la tierra ha inventado el hombre.

INES MATURANA R.

Porque me hace olvidar las penas de la vida.

Porque no creo que el celestial concierto de los ángeles supere en armonía al del "BRUNSWICK".

Porque las vitaminas tan recomendadas para dar vigor al organismo, quedan pálidas ante el impulso que recibe mi ser con su música llena de vida, de movimiento y de alegría.

¡Quisiera que mi último suspiro fuera llevado en alas de la música de un "BRUNSWICK".

APASIONADA.

Porque el "BRUNSWICK" expresa la suprema dicha! Su audición me transporta al cielo.

PROPAGANDAS

T. ELLIOTT ROURK

Edificio Ariztía - Casilla 929

OMITE OBRERO PRO DEFENSA DE LA LIBERTAD ELECTORAL

CTIVIDADES Y ACUERDOS DEL COMITE PARA LA PREPARACION DEL PARO GENERAL Y COMICIO DEL PROXIMO JUEVES

Echadas las bases de este Comi- que, como su nombre lo indi- tiene por objeto hacer mani- staciones de opinión tendientes obtener para los ciudadanos la bertad necesaria a fin de poderse scribir en los Registros Electora- s, sus miembros están permanentemente reunidos preparando el ro general de las actividades del abajo y el comicio público que ndrá lugar en el Teatro Poli- ama el Jueves 6 de Diciembre que promete asumir grandes oporciones.

El primer paso del Comité en e sentido ha sido dirigirse a los remios ferroviarios, tranviarios y panaderos, los cuales son los ás afectados con las trabas pues- a la libertad de inscripción y ha acordado que, a más del ob- tivo principal que tendrán las manifestaciones públicas referidas, se pida el concurso de los adherentes y de la ciudad entera para obtener del Congreso el despacho proyecto de jubilación de los ferroviarios y la abolición del trabajo nocturno en las panaderías.

Para los efectos de la participación de los centros políticos en el comicio, el Comité ha designado a los señores Raimundo de la Cruz, Domingo Arturo Garfias y Santiago Wilson para que tengan a su cargo los trabajos dentro de las colectividades liberal-aliancista, radical y demócrata, respectivamente.

Se acordó, por último, la impresión de cincuenta mil proclamas volantes que serán distribuidas profusamente en la población.

PUBLICACIONES OFICIALES DE LA ALIANZA LIBERAL

"SAUCES. — Protesto enérgi- mente de la insólita actitud de mantes de un telegrama que nuncia un asalto a la Junta Inscrip- ra, que no ha existido, y en el cual me hace aparecer como uno de asaltantes. Esto es sencillamente a calumnia y me obliga a declarar blicamente que en el momento de ducirse el torpe atentado a indefensos ciudadanos, yo me encontraba en mi oficina atendiendo mis negocios. — (Firmado). — **Guillermo drígnez".**

"SAUCES. — Protestamos enér- amente torpe afirmación del pre- ente de la Junta Inscriptora, e tomando nuestros nombres, nos ce aparecer como que hemos esta- en el local de la Junta, en los mentos en que é. ordenó apalear vejar a los indefensos ciudadanos solicitaban su inscripción. Esta itud del señor Smitmans pone de nifiesto una vez más la forma inco- cta de sus procedimientos. Los se- es Genaro Uribe, y Heriberto Mon- egro, a los cuales también hace arecer como pretendidos asaltan- son personas muy prestigiosas y ocidas, y el día de los sucesos se ontraban en Purén y Chacatayal, pectivamente. — **Guillermo Rodrí- ez. — Enrique Suazo. — Oscar Ca- sco. — Eleodoro Orellana. — Ze- Novoa. — Adolfo Spichiger. — lfín Calderón.** — Siguen numerosas nas".

"TRAIGUEN. — El contribuyen- don Pedro Tomás Contreras, di- en la mañana de hoy, que había ibido telegramas de los señores ázuriz y Concha Subercaseaux, nsejándole que acusara al prefecto suplente señor Ballesteros como interventor electoral. Esta acusación, es completamente inexacta; el señor Ballesteros da las más amplias garantías. — **J. Enrique Concha. — Eloy Carvajal. — F. Zuniga. — Juan Respaña.** — Vocales radicales".

¿DIVISION CONSERVADORA EN CHILOE?

(De nuestro Corresponsal, por Telégrafo)

"ACHAO. — Entre el elemento conservador de este departamento, que rodea al juez letrado señor Cabrera Ferrada, ha caído como una bomba la noticia de haber sido proclamado en Ancud el señor don Enrique Lyon, candidato a diputado por la Asamblea Conservadora.

"Como se sabe, el señor Cabrera Ferrada ha estado trabajando activamente, — y para ello no ha trepidado en ejercer la más atroz de las intervenciones electorales, y violaciones de la ley, — para que los conservadores de la agrupación proclamen a su hermano candidato a diputado.

"La noticia de la proclamación del señor Lyon le habría producido al juez señor Cabrera Ferrada, tal desasosiego y molestia, que ha llegado hasta declarar públicamente que presentará a su hermano como candidato conservador independiente y como cree que el señor Lyon ha sido proclamado debido a la influencia del candidato a senador señor Ochagavía, está empeñado en buscar apoyo para su hermano en otros campos políticos ofreciendo apoyar a cualquier candidato a senador antes que al oficial del Partido Conservador. — **Corresponsal."**

UBLICACIONES OFICIALES DE LA UNION NACIONAL

Los siguientes telegramas han o recibidos en la secretaría de Unión Nacional:

De Santa Bárbara.— Señor La- lao Errázuriz.— Santiago. — oche por segunda vez fuí asal- o mi casa, rompiéndome varios rios. Momentos antes Alberto treras ex-cabo policía amena- ne públicamente asaltarme mi a. Requerí auxilio carabineros enes encontraron inmediaciones casa a Contreras y su hermano ardo, armado éste con carabi- y ambos completamente ebrios, ratar detenerlos cuartelero Con- ras amenazó disparar balazo ca- carabinero Toledo Morales, si n detenidos. Actitud tranquila abineros evitó grav s conse- ncias. Cuartelero Contreras be- toda la noche casa tolerancia ndestina amparada por policía. ministración comunal profunda- nte desmoralizada, hallándose cesados y escarcelados casi to- empleados incluso policía por gonzosos delitos. No hay co- ndante responsable, policía es nandada regidor en ejercicio nuna Quilaco Gustavo Decap. en no da ninguna garantía am- a decididamente guardián de- cuente e individuos procesados guardianes policía que a diario en cuartel. Actualmente ex-ca- Simon Monsalve procesado pri- n arbitraria excarcelado bajo iza. En dos ocasiones anterio- ha sido asaltada casa oficial il e igualmente al amparo po- a, pueblo alarmado. Témese vos asaltos, pido amparo. — **n Antonio Jaque,** miembro Co- é Unionista.

De Los Sauces.—Señor Ladislao ázuriz.— Santiago.— Inspector icía Riquelme con tropa a sus enes con sable desenvainado im- ió que junta inscriptora in- scrita pudiera pasar sala mu- ipal cuyo edificio está ocupado abineros y policía fiscal. Nume- os policía secreta encabezan bas traídas de fuera secundaron ial Riquelme en su atropello. Otro grupo está frente portón sitio municipal listo para penetrar por detrás sala funciona junta. Oficial Riquelme dice a gritos procede orden Gobierno. Pedimos señor Ministro declare terminantemente si nos dejara cumplir con obligaciones que nos impone ley electoral y si nos dará garantías efectivas para ello. Señor Ministro ha declarado reiteradamente que contra supuestos abusos junta inscriptora no hay otra sanción que la presentación judicial, sin embargo, en nuestro caso si fueran efectivos abusos lo que rechazamos enérgicamente, pues nuestra actuación se ha ceñido estrictamente a la ley señor Ministro ha declarado estado sitio este pueblo movilizando ejército tropa carabineros fuerza policía fiscal y secreta, sin otro objetivo que el de obligarnos a faltar a las claras prescripciones ley electoral aceptando temperamento que coartan autonomía junta.— **Augusto Smitmans, Manuel Estay, Castro, Pedro E. Catalán, Julio C. Arriagada.**

De Angol. — Señor Ladislao Errázuriz.— Santiago.— En este momento llegan de Los Sauces abogado Felipe Ramírez y Arturo Estay acusados de asalto a la policía anoche como se ha dado cuenta desde aquel pueblo. Víctimas de maltratos vienen heridos y contusos y como vulgares criminales incomunicados y custodiados. A pesar que juez ha estado todo día en Sauces no tomóles declaración viéndose claramente que pretende prolongar lo más posible su detención, pues juez quedóse allá. Asalto de que ha sido víctima reclamación Purén de donde venía ayer. Si no viene un Ministro Corte para entender en estos delitos no sabemos ya que hacer, pues todos unionistas estamos expuestos caer víctimas como decláranlo públicamente dirigentes aliancistas. Ramírez y Estay continúan rigurosamente incomunicados en cuartel policía ésta.—**Comité Unión Nacional.**

INSCRIPCIONES ELECTORALES

SANTIAGO

ne Mesas Inscriptoras de las 3.a, y 8.a comunas, que funcionaron r inscribieron 77, 92 y 84 ciuda- os respectivamente.

SOBRE UN INCIDENTE

l señor Humberto Valenzuela dones, candidato, a municipal, ical, por Santiago, nos pide la si- nte publicación:

Santiago, 1.o de Diciembre de 3.— Señor Redactor Político de Nación".— Muy señor mío: prometería profundamente mi titud, si tuviera la amabilidad de cabida en sus columnas a las si- ntes líneas, a fin de desvirtuar impresión que puede haber cau- o en el público la publicación "El Diario Ilustrado de ayer e a propósito de un incidente ido en el Liceo de Aplicación, e el Clérigo don Exequiel Ortiz l suscrito, después de termina- las inscripciones de ese día.

No es efectivo, como aquél dia- lo afirma, con la malevolencia lo caracteriza, que el incidente a sido originado por mi exigen- de que el señor Ortiz no se re- ra de la sala; puesto que, yo mo me había retirado por haber ado la hora. Ni es efectivo que lo haya agredido.

Lo que hay de verdad es que, motivo de la publicación de la ón de nuestra Asamblea de ese mo día, en que yo expresaba el señor Ortiz estaba ocupando puesto que no le correspondía, puesto que figuraba como vocal mayor contribuyente en forma fraudulenta, ya que su cuota de $ 825 había sido adulterada, aumentándola indebidamente en **mil pesos,** el señor Ortiz me increpó primero, y me agredió después con su bastón obligándome con ello a repeler la agresión, pero sin que hubiera por mi parte el propósito de causarle daño.

"Agradeciéndole anticipadamente este servicio, lo saluda muy atentamente, S. S.— (Firmado).— **H. Mardones Valenzuela."**

EN LA 8.a COMUNA

Don Federico Salas Varela, apoderado del Partido Radical, ha venido a nuestra imprenta a formular su protesta por la actitud que observa el presidente de la mesa inscriptora de la 8.a comuna, manifestándonos que se en o e la libre inscripción de los ciudadanos y que sólo se inscriben las personas que indicaría un hijo del señor presidente.

ACHAO

"ACHAO.—La Junta de Curaco terminó ayer sus funciones inscribiendo 142 ciudadanos más en los nuevos registros. El total de inscritos en Curaco asciende a 542; en Quenac, a 672; en Achao, a 200. Total, departamento 1414. La Junta de Achao se negó a retirar de la Notaría los nuevos registros, y el juez no ha adoptado ninguna medida para hacer cumplir a dicha Junta con la ley que le ordena funcionard urante 20 días. Sólo funcionó 6 días.—**Corresponsal".**

Protesta

n Santiago de Chile, a 1.o de Di- nbre de 1923, y días anteriores, tro de los plazos legales, nos he- s presentado a inscribir ante las ntas Juntas Inscriptoras de San- go, y se nos ha impedido el acceso as mesas, por la fuerza pública, en ud de no llevar recomendaciones partidos políticos, cuya autoridad hazamos por negativa.

amos público testimonio de agra- imientos a "La Nación". "Los mpos", por las publicaciones de stras protestas, en defensa de stros derechos ciudadanos. — **El mité Pro-Libertad Electoral** (Ban- a 560).

epúlveda Barrientos Miguel, Raúl arad Olivares, Donoso Cornejo n Bautista, González Valenzuela ro, Espinosa Figueroa José, Mu- Moya Carlos, Espinosa Vilches mberto, Demarque Bravo Arturo, vedra Torres Manuel, Ganga Ace- Catalán Hernández Alfredo, Catalán Soto Lindor, Muñoz S. Belisario, Franco Soto Salvador, Bazán Arias Luis, Vega Garrido Manuel, Solís Rivera Carlos, Rojas Silva Juan, Rivera Olavarría Luis, Trujillos Pérez Gumercindo, Soto Gutiérrez Lisée, Parada Contreras Heriberto, Cáceres Rodríguez José, Vallejos Díaz Juan de Dios, González Retamales Isidoro, Vázquez Campo Pedro 2.o, Fernández Fernández Pedro, Espinosa Toledo Claudio, Osorio Avendaño Bruno, Bravo Gutiérrez Ismael, Vergara Cabello Eduardo, Pica Sanhueza José, Lira Verdugo Luis, González Cerda Francisco, Fernández Fernández José L., Díaz Rojas Nemesio, Orellana Aguilar Manuel, Arrieta Figueroa Hermenegildo, Gómez Sepúlveda Luis, Calderón Donoso Avelino, Lagos Alfaro Ruperto, Torres Ortega José del R., Barrera Celis Luis, Sánchez López José Miguel, González Beiza Samuel, Aguilera Cuevas Diego, Rojas González Roberto, Sánchez Quintani- Orellana Burgos Juan, Campos Orellana Rodolfo, Robles Ponce Carlos, Briceño Miranda Alamiro, Vilches Medina Luis H., Toro Parra Carlos, Zamorano Moreno Benjamín, Sánchez Lara Guillermo 2.o, Gómez Carrasco Romilio, Espinosa Meza Róbinson, Guzmán Céspedes Julio, Lafuente Fernández Luis, Osorio Pavez Misael, Martínez Bustamante Manuel, Gómez Serrano Leopoldo, Ondarza Gardaix Luis A., Soto Iturrieta Luis, Rubio Piedra José, Ramos Aliaga Ceferino, Inostroza Segura José A., Lizana Lizana Ricardo, Meza Olave Merquedes, Castillo Valenzuela Samuel, Martínez Rodríguez Ricardo, Contreras Vargas Belisario, Villarroel Gutiérrez Manuel, Castro Venegas Maximiliano, Hernández Núñez Juan, Suárez Alarcón Atilio, Fuentes Alarcón Pedro 2.o, Vargas Cerda José, Salazar Villa Aurelio, Ramírez Cabezas Julio, Sánchez Quintanilla Juan, Fariña Cisterna Carlos, Araya Flores José, Nieto Corvalán José Tomás, Bruna Figueroa Luis A., Aravena Jara Angel Custodio, Huerta Montes Cesáreo, Ruiz Torres Humberto, López Basaure Oscar, Oyarte Márquez Domingo, Bórquez Noris Germán, Palominos Riquelme Arturo, Muñoz, Muñoz Clodomiro, Inostroza Pinto Evaristo, Araya Ruiz Juan, Cordero Rojas Carlos, Cabrera Lirca Delfín, Honorio Bravo Letelier, López de la Barra Benjamín, Betancourt Rivera Miguel, Torres Roco Eliseo, Figueroa Santiago Carlos, Sepúlveda Bravo Luis, Cordero Bravo Juan, Yáñez Castillo Alberto, Moreno Torres José, Torres Pérez Macario, López Aravena Leoncio, Duque Inda Juan de Dios, Trujillo Donoso Javier, Ramírez Sánchez Luis, Cabrera Bravo José, Faúndez Villegas Romilio, Aguayo Vidal Desiderio, Araos Barrera Ramón E., Cornejo Gajardo Luis, Cornejo Gajardo Miguel, Riquelme Ramírez Ramón, Ríos Muñoz Samuel, Valdés Muñoz Benjamín, Figueroa Zúñiga Eduardo, Gamboa Olavarría Abel, Lazo Calderón Carlos, Farfán Bustamante Manuel, Ovalle Delgado Juan, Miranda Miranda Manuel, Cándido Pedrero José, Jerez Díaz Juan B., Lavado Jara Manuel, Toro Aliaga Miguel, Bustamante Cornejo Aníbal, Bravo Ortega Juan B.

PARTIDO LIBERAL

ASAMBLEA LIBERAL DOCTRINARIA.—Se pone en conocimiento de los señores asambleístas que se encuentra abierta la votación para elegir nuevo directorio y que la comisión atenderá hoy Domingo, de 6 a 8 de la tarde. La Asamblea se reunirá esta noche, a las diez, con el objeto de proclamar el directorio que resulte elegido.

PARTIDO RADICAL

ASAMBLEA RADICAL ENRIQUE MAC-IVER.—Comuna de Yungay. — De orden del presidente provisorio, se ha citado a asamblea para hoy, a las 3 P. M. en su local, San Pablo N.o 5191 esquina Blanqueado.

Se recomienda la asistencia por haber asuntos urgentes que resolver.

Se avisa a los radicales que aun no han presentado sus solicitudes, como activos o pasivos, se sirvan hacerlo a la hora y local más arriba indicado.

CENTRO RADICAL 4.a COMUNA VALENTIN LETELIER.— Se ha citado a todos los radicales y asambleístas del Centro, a sesión para hoy Domingo, a las 10 A. M., en el local de costumbre, Delicias 3670. Se ruega a los miembros del directorio comunal asistan porque hay importantes asuntos que tratar.

PARTIDO DEMOCRATA

CENTRO DE LA JUVENTUD DEMOCRATA DE LA DECIMA COMUNA. — Presidido por el señor Humberto Meza A., y con asistencia de los secretarios señores Carlos Pineda y Carlos Moya y numerosos asambleístas, celebró sesión el Viernes pasado, este Centro de propaganda demócrata.

Fueron estudiados y aprobados los Estatutos de la institución y se procedió a la elección de la Mesa directiva definitiva, la cual quedó compuesta como sigue:

Presidente, señor Humberto Meza A.; vicepresidente, señor Emo Castro Morales; secretarios, señores Carlos Pineda Spínola, Carlos Moya Farías y Leopoldo Sánchez; tesorero, señor Washington Rivas Banda, y bibliotecario, señor Humberto Gaete Lagos.

El señor Humberto Meza expresó los agradecimientos de los elegidos y a nombre de ellos pidió cooperación para poder llevar a cabo los fines que persigue el Centro, que no son otros que la propaganda en la Comuna de los principios q contiene el programa del Partido Demócrata.

Nombróse, en seguida, una comisión de admisión de socios, formada por los señores Opazo, Damann y Rodríguez; y una revisora de cuentas, compuesta por los señores Rojas Rozas, Florit y Urrich.

Por último se acordó que cada socio contribuya con una obra de política, especialemnte democrática, a la formación de la Biblioteca del Centro; y autorizar a la comisión de fiestas que forman los señores Rivas y Rodríguez, para que resuelvan la mejor forma de celebrar la fundación del Centro.

Hallándose presente en la sala el prestigioso miembro del Partido Radical señor Urcisinio González, fué saludado en cariñosos términos por el asambleísta señor Castro.

CENTRO DEMOCRATA DE SANTIAGO. — (Oficial).—Esta colectividad ha incluído en su asamblea extraordinaria de mañana Lunes el punto que se debate actualmente en la Agrupación referente a la actuación de los regidores demócratas en la última aprobación de un convenio con la Empresa de Tranvías, en vista de que dicha actuación ha sido violatoria de los artículos 3, 19, 23 y 80 de los Reglamentos del Partido, y además, de acuerdos expresos y terminantes que sobre la materia han adoptado la Agrupación, el Directorio General y la Convención de Talca.

CENTRO DEMOCRATA "ZENON TORREALBA".—(Comuna de Yungay).—Se ha citado para hoy, a las 2 P. M., a junta general ordinaria con el objeto de continuar la discusión de los asuntos en tabla y fijar la fecha de la elección del nuevo Directorio.

AGRUPACION DEMOCRATA COMUNA YUNGAY. — Por orden del presidente se ha citado a la asamblea para hoy, a las 3 de la tarde, en Lourdes 370, a objeto de seguir tratando lo relacionado con las inscripciones electorales; sancionar el acuerdo sobre la próxima Concentración Demócrata del 8 del presente; renovación del Directorio seccional y otros trabajos urgentes.

INSERCION

CARTA ABIERTA

"Muy señor mío:

En las ediciones de "El Diario Ilustrado" de ayer y anteayer aparecen dos artículos de redacción que se ocupan de las destituciones de empleados públicos decretadas últimamente por el Gobierno, por móviles que a nadie se escapan.

Como el artículo de hoy se refiere especialmente a mi caso, he llegado a penetrarme de que "El Diario Ilustrado", de igual manera que otros diarios de la República, ha dado a mi destitución mayor importancia que el propio afectado.

El hecho comentado, señor Director, no me ha causado extrañeza alguna; lo he recibido con la mayor frialdad.

Señor Director: el artículo precitado manifiesta que el infrascrito tenía permiso, por enfermedad, de su jefe inmediato, señor don Aquiles Portales. Ello no es así, pues, al concedérseme el permiso aludido, dos días antes de mi destitución, el señor Portales, de igual manera que el señor don José Manuel Barriga, Jefe de Sección y Sub-Director de Contabilidad, respectivamente, no hicieron otra cosa que presenciar el acto en que el Director señor don Valentín Magallanes, me concediera dicho permiso; durante cuya entrevista, tanto este último jefe como los primeros, me honraron con benévolos conceptos y con la expresión de sus deseos de mi pronta mejoría y pronta vuelta...

No obstante, debo decirle que guardo íntima gratitud a mis ex-

pues conozco y acepto, aunque con ciertas limitaciones, aquel principio tan conocido como cierto que dice que: **"donde manda capitán no manda marinero".**

Quiera, señor Director, aceptar mis más cordiales agradecimientos por la valiosa vindicación, tan oficiosa como altiva y bien inspirada, que se ha dignado hacer respecto de mi persona, y considerarme como su obsecuente y S. S.—**Augusto Carmona de la Fuente.**

¿PORQUE HAN ESCOGIDO LOS GRANDES ARTISTAS LA VICTROLA?

CARUSO

Víctrola modelo 100

FARRAR

Por que ellos han sido los primeros en convencerse de la superioridad indiscutible de LA VICTROLA, EL UNICO INSTRUMENTO CAPAZ DE INTERPRETAR fielmente sus creaciones. Este hecho convencerá a Ud., de la SUPERIORIDAD de LA VICTROLA y debe los más pronto adquirir una si quiere tener un instrumento músical perfecto.

Tenemos gran variedad de modelos. OFRECEMOS GRANDES FACILIDADES DE PAGO.

Comerciantes "VICTOR" al por mayor y menor:

CURPHEY y Cía. Ltd.

SANTIAGO, Ahumada esq. Agustinas, Valparaíso, Esmeralda 99, Blanco 637

COLABORACION

La existencia de Dios

Mirada desde el punto de vista cosmográfico

El Directorio de la Sociedad Farmacéutica de Chile acordó que el señor Rafael Gallardo Rojas desarrollara una conferencia sobre Cosmografía, la que tendría lugar próximamente, en uno de los institutos de educación.

Habiéndole sobrevenido nuevamente al señor Gallardo Rojas una grave afección bronquial, se ve imposibilitado para dar cumplimiento a dicho acuerdo. Publicamos el preámbulo de dicha conferencia, que por sí solo es un interesante artículo de prensa, con profunda base científica.

DOS PALABRAS

En el desempeño de mi cargo de miembro del Consejo Superior de Higiene, me fué muy grato ofrecer a la Sociedad Empleados de Farmacia un curso completo de varios ramos de instrucción, de gran utilidad para los que se dedican al servicio práctico de esta profesión. Tuvimos clase de Aritmética, Terminología, y práctica comercial, Geometría Física y Geografía Física para terminar este grupo con generalidades de Cosmografía.

A la Química deseaba darle un desarrollo más amplio y especialmente a la Farmacia Práctica, con previos elementos de Botánica y Mineralogía. Con ellos se obtendría más que suficiente preparación de la que exige el artículo 62 del Reglamento de Boticas y Droguerías.

Desgraciadamente una violentísima enfermedad me tronchó el curso a la víspera de la clase de Cosmografía. Aunque han pasado tres años, me es grato cumplir con esta parte de mi compromiso: éste es, pues, el origen de esta conferencia.

Aprovecho esta oportunidad para manifestar mis agradecimientos muy sentidos a la Sociedad Unión Comercial, y a los señores Julio Villalobos López, Ricardo Jara C., Juan de Dios Rojas, Eugenio Haeborle, Octaviano Cantuarias y otros de la Sociedad Farmacéutica, como también al señor Emilio Silva, Presidente de la Sociedad Empleados de Farmacia y demás miembros que me honraron con sus esmeradas atenciones.

El Directorio de la Sociedad Farmacéutica de Chile ha estimado conveniente que esta Conferencia de divulgación científica, tenga lugar en el seno social; por eso ha invitado especialmente a las sociedades de Empleados y de Estudiantes de Farmacia.

Antes de entrar en materia, debemos disertar brevemente sobre la existencia de Dios mirada desde el punto de vista cosmográfico, sin tocar la espiritualidad ni religiosidad del asunto: respeto las ideas filosóficas y religiosas sobre el más allá; por mi parte, me inclino con el debido respeto ante la idea de Dios.

Al bosquejar un ligero estudio sobre el Universo, demos una mirada panorámica al conjunto. Así, veamos nuestro planeta, o sea, nuestra tierra.

La fijeza o inacción eterna de las rocas, cerros y cordilleras; el deslizamiento de los ríos y la agitación perpetua de las aguas del mar; el movimiento incesante del aire que se manifiesta con las brisas, vientos y huracanes ¿a qué fuerzas obedecen? Son simples manifestaciones de cumplimiento de las leyes que imperan en la naturaleza. La disgregación de las rocas; la tranquilidad del agua del mar depositada en una cuba y la quietud del aire en un aposento cerrado, son manifestaciones de riguroso cumplimiento de las leyes a que están sometidos. Las diversas propiedades que posee la materia, como las de reposo, cohesión, afinidad y otras y las diversas reacciones atómicas y moleculares que opera, no son otra cosa que el cumplimiento exacto de las leyes que la rigen. Si observamos la hermosa bóveda celeste, vemos brillar, levantarse y descender con precisión matemática al Sol, la Luna y las Estrellas. Está plenamente comprobado que el Sol y la Luna ejercen influencia vital sobre nuestra tierra. ¿Todo esto, a qué fuerzas obedece? Si penetramos nuestras miradas en las profundidades del espacio, nos viene a la mente la siguiente interrogación: ¿Ha podido la materia imponerse a sí misma el conjunto de leyes que la rigen, así como en nuestra tierra, en la mecánica celeste, o sea, en la Creación Universal?

Desde luego, es una verdad axiomática que la materia en sí es bruta, esto es, que no es animada por impulsos propios, sino que obedece a las leyes naturales a que está sometida. Es una verdad axiomática que el Universo está regido y obedece con toda precisión a un conjunto sapientísimo de leyes, que han debido emanar de un centro o núcleo dirigente, con poder absoluto, a cuya entidad, la humanidad la designa por el nombre de Dios. Surge, pues, esta segunda interrogación: ¿Dónde está lo que podríamos denominar la morada de Dios?

A estas interrogaciones, como conferencista, debo manifestar mi opinión, modestísima por cierto.

Considero que el alma humana, al investigar con su limitada inteligencia las profundidades del cielo, solamente mira y observa a través del cascarón o máscara material que forman los ojos del cuerpo, esto es, el alma humana, por estar encerrada dentro de una cubierta material y cubrir sus ojos con la pantalla de la materia, todo lo que ve no puede ser otra cosa que la construcción simplemente material de los Universos que llenan los espacios sin límites, ordenados y regidos por leyes impuestas por una fuerza creadora con sabiduría y poder infinitos. Por más que la vista humana con auxilio de poderosos y perfectos instrumentos, pretenda encontrar algo más que materia, no encuentra en ningún sentido o dirección algo diferente. Por todas partes, a pesar de la grandiosidad de la creación material, en todas direcciones, en los más apartados soles y mundos sumergidos en las profundidades del espacio, rigen idénticas leyes de calor, luz, atracción y movimiento; todo lo que se ve no es otra cosa que la más deleznable materia.

Si fuera posible decirle a la miserable lombriz que se revuelca en el cieno alborozada al calor de los rayos del sol, que existe un ser hermano de ella, por haber tenido su origen en la misma fuerza creadora, que se denomina hombre, el cual disfruta de todos los encantos que le proporciona la naturaleza; que se considera el rey en este mundo, donde existen millares de millares de seres diversos, animados, superiores e inferiores a ella, ¿podría este miserable gusanillo formarse una débil idea de lo que es el hombre y comprender todo lo que le rodea?

Que esa lombriz, por no concebir en su inteligencia la grandiosidad de todo lo que observara, negara la existencia del hombre y la magnitud de la creación, por más rotunda que fuera esa negación, no por esto el hombre dejaría de ser lo que es, ni la naturaleza detendría su marcha en el orden establecido, nada más que para darle toda la razón a la lombriz.

Hagamos ahora lógicamente una comparación análoga. ¿Qué es el hombre en la tierra, sino una miserable lombriz que se revuelve al calor de los rayos del sol, en el torbellino de sus pasiones: colectivamente, en las guerras internacionales y revoluciones fratricidas; individualmente, la vida, ¿no está llena de vicisitudes, miserias de todo orden, sufrimientos variadísimos, aparte de los innumerables vicios que le dominan, semejantes al cieno, como lo atestiguan la existencia de numerosos Tribunales de Justicia, los incontables establecimientos penales y casas de corrección, el porcentaje horroroso de los que desfilan con sus miserias por las casas de beneficencia, asilos y hospitales, aparte de todo lo que huele mal y se oculta en las diferentes capas sociales?...

Si la tierra que habitamos, la cual nos parece todo un paraíso de delicias, no pasa de ser un simple globo insignificante, algo como un grano de arena cósmico, un corpúsculo en la creación, ¿podrá este simple e imperfecto gusanillo, lombriz humana, formarse débil idea de lo que es Dios? ¿Podrá cosa tan grandiosa caber en cabeza tan pequeña, de capacidad rudimentaria, como son la cabeza y la mente del hombre? Este, si no ve más allá de lo que es materia, ¿estará por esto autorizado para negar la existencia de lo que no conoce, ni ve, ni puede comprender?

Algunos opinan que todo se ha formado por sí mismo, por la sola fuerza de la energía: la célula como el átomo, la palmera como el hongo, la ballena como la hormiga, el sol como la molécula; es decir, han aparecido espontáneamente, como aparecen a nuestra vista las callampas y los mastuerzos; pero es un principio de fisiología vegetal que donde no hay gérmenes que los produzcan, ni los mastuerzos ni las callampas aparecen.

Como se observa por todas partes existe una **causa,** origen de la fuerza creadora. Así, las mismas leyes rigen los diversos grupos de soles y mundos como en los grupos atómicos de los elementos y combinaciones químicas; así como en el sistema solar, en el sistema de los iones y electrones, atómicos y moleculares; lo que se comprueba hasta en los más ínfimos detalles y el microscopio más potente es impotente para descubrir creaciones que escapan a toda observación y que la mente más robusta no alcanza a vislumbrar en sus límites extremos. Nuestras retortas, las balanzas, los tubos de ensayes, el espectroscopio y el microscopio comprueban en pequeño lo que se asemeja en la grandeza de la totalidad.

Si fueran muchos y muy variados los elementos mineralógicos existentes en las estrellas e inexistentes en nuestro planeta, sería ello una clara demostración de nuestra extremada pequeñez. Podemos considerar nuestro planeta como una simple "colpa mineral" que forma parte del "común" de la naturaleza, que nos sirve **como una muestra de reconocimiento,** de la cual, por la química, obtenemos los elementos mineralógicos que en ella forman parte. Así, desde el hidrógeno, que nos sirve como factor unidad para nuestros cálculos matemáticos en relación con los demás elementos; el carbono, que es el factor de las combinaciones orgánicas; el oro, que sirve como factor de referencia en las operaciones comerciales; hasta el radio, elemento singular y misterioso: todo el conjunto sirve para formarnos más o menos una débil idea de lo que es la masa material de la Naturaleza. Nada más.

La microscópica célula, generadora de cuerpos vivos, nos hace pensar que el Gran Todo es una Gran Célula, en la cual las estrellas, planetas, cometas, nebulosas, no son otra cosa que granulaciones protoplasmáticas que giran, gravitan y circulan dentro del fluído etéreo, es decir, que el protoplasma es la Naturaleza, lo prueban los **aerolitos** que han caído sobre la superficie de la tierra. Estos aerolitos están compuestos de los mismos elementos en el sol y algunas estrellas qu planeta, y se comprueba con el an lisis espectral, que demuestra la existencias de esos mismos elemen tos e nel sol y algunas estrellas qu han podido ser observadas.

En el núcleo reside la causa ger minadora, la fuerza creadora: Dios El huevo de gallina, comparado co mo célula, es de proporciones gi gantescas y su núcleo es también d proporciones gigantescas; sin embar go, el germen generador del poll escapa a las investigaciones de l ciencia. ¿Habrá esperanza que lo telescopios u otros futuros instru mentos más potentes, puedan descu brir con sus poderosas fuerzas vi suales al Gran Núcleo, que proba blemente no tendrá un átomo d materia que nos es conocida, par el alcance, estudio y satisfacció de la curiosidad humana?

El hecho de no ver a Dios, no no da derecho para negarlo. Así no ve mos el aire que aprovechamos e nuestra respiración, sin el cual la vi da en la Tierra sería imposible; n obstante, vivimos en el fondo de u océano de esta inmensa capa gaseo sa que rodea la esfera terrestre No vemos el calor ni vemos las co rrientes eléctricas; pero sentimo sus impresiones y los instrumento de física los registran en sus gra duaciones e intensidades. Así, n vemos los sonidos ni los aromas qu afectan el olfato; pero los percibi mos y los calificamos. Así, no ve mos a Dios; pero deducimos median te la razón que leyes emanada de una Inteligencia y Sabidurías In finitas, con Voluntad Suprema y d Poder Absoluto, rigen armónicamen te a toda la Naturaleza.

No obstante las deducciones qu se obtengan de las diversas teo rías científicas, como las de la re latividad de Einstein, que nos sor prenden con conclusiones inespera das, siempre regirá desde el má sublime pedestal, en plena vigencia inviolable y orlado de gloriosa ma jestad el **Gran Código de Leyes Fí sicas y Químicas, Fisiológicas y Me cánicas, Naturales y Eternas, im puestas por Dios a lo tangible e in tangible de la Creación Universal.**

OFICINA TECNICA DE INGENIERIA
RAFAEL TORREBLANCA
INGENIERO - JEFE

Se encarga de todo trabajo de ingeniería y estudio y organización de cualquier negocio de esta naturaleza.

Cuenta con ingenieros y técnicos especialistas en los ramos de electricidad, minas, arquitectura, concreto armado, regadío, obras marítimas, ferrocarriles, agricultura e industrias.

Galería Alessandri Núm. 30 - Casilla 3952 - Teléfono 1349

PARA TODO CHILENO HONRADO Y PREVISOR

Vamos a tratar de una institución que por lo mismo que cuenta apenas cuatro años de existencia, es poco conocida su labor y menos aún los inapreciables beneficios que ha prodigado, diremos, desde los primeros meses de su fundación a un gran número de familias de socios, empleados todos, que han sido los fundadores, los capitalistas, con la cuota mensual que cada uno aporta a la institución, con el UNICO FIN de protegerse en vida y de socorrerse mutuamente en beneficio de la familia si alguno fallece por causa de enfermedad o inesperado accidente.

La semilla del bien, del amor al prójimo, arrojada en un campo donde todo es honor, abnegación y nobles sentimientos, germinó sin demora y al primer llamado de los iniciadores, millares de modestos servidores de la Nación se apresuraron a engrosar las filas y todos juntos animados de un sentimiento conmovedor, sellaron con sus firmas los cimientos de la gran institución y bautizáronla con el título que legítimamente merecía por la entidad que le dió el ser y se llamó "La Mutual de la Armada y Ejército".

¿Puede alguien en Chile dudar, siendo chileno, que una institución formada por el personal de la Marina y Ejército desde la más alta jerarquía en el escalafón, como los Almirantes y Generales hasta el más humilde soldado o grumete, nada, absolutamente nada tiene de comercial, sinó que fué fundada pura y exclusivamente para el socorro mutuo de sus asociados, de un modo práctico, llevando el auxilio al hogar del socio que fallezca para que la familia o persona beneficiada no quede en la miseria y tenga pan y secuencias de una orfandad inesperada?

"La Mutual de la Armada y Ejército" ES UNA INSTITUCION DE SOCORROS MUTUOS, nada más ni nada menos. Todos los socios, que pueden ser todos los chilenos desde veinte hasta cincuenta años de edad, por el solo hecho de estar inscritos en los Registros Militares o Navales,—aportan su cuota mensual según sea el importe de su seguro de vida que han adquirido al ingresar a la institución, que el modo práctico e infalible del socorro mutuo entre todos los socios, de tal manera que sin excepción de ninguno, todos saben con cuanta cantidad de dinero será socorrida su familia el día que fallezca, sin demora de un solo día y cualquiera que sea el lugar donde resida. Esto último se haya comprobado ya en todas las defunciones de socios, que han ocurrido.

"La Mutual de la Armada y Ejército", por lo mismo que no es una institución para lucrar, NO PONE EN PELIGRO LOS AHORROS DE LOS SOCIOS. Sus operaciones están controladas por el Banco de Chile; ha sido declarada Institución de Beneficencia, patrocinada por el Supremo Gobierno y considerada como Caja de Ahorros. Agréguese a todo lo expuesto una Administración escrupulosa dirigida por un Consejo de personas altamente colocadas en la Marina, el Ejército y la Banca, y que la institución tiene oficinas, sucursales en toda la República para facilitar el ingreso de todo chileno que quiera vivir seguro del porvenir de su familia, por modesta que sea, y tendremos que reconocer que "La Mutual de la Armada y Ejército", es institución para todo chileno honrado y pre-

KAWESKI SE DESPIDIO AYER CON UN FESTIVAL DE DANZAS EN EL MUNICIPAL.—

La amplia sala del Municipal se vió rebosante ayer tarde con motivo del festival de danza clásica con que el conocido coreógrafo Jan Kaweski se despedía del público de la capital.

El festival se hizo con un variado e interesante programa en que participaron las alumnas más distinguidas del señor Kaweski.

Se inició la velada con las "Arabians Nigths", ballet de mucha visualidad y que ya había sido presentado en ocasión anterior por alumnas de esta misma academia. El conjunto se presenta ahora más disciplinado, más unido y con un sentido interpretativo mucho más despierto. Las señoritas Meche Vásquez, Tonia Engel y Yolanda Bresciani, realizaron una lucida labor, destacándose por la elegancia, el ritmo y la gracia tan fresca de los movimientos.

Vino en seguida "Le Prince Sauvage" ese suntuoso ballet asiático sobre música de Borodine; fué un conjunto armonioso, de una plasticidad animada y de vivo color en que se pudo apreciar la difícil labor realizada por el maestro con sus inteligentes alumnas. Fué muy encomiable la interpretación que dieron a este ballet las señoritas Meche Vásquez, María Luisa Amenábar, Bebe Tornero y Yolanda Bresciani. El señor Kaweski ha logrado moldear las facultades extraordinarias de estas jóvenes hasta obtener de ellas efectos verdaderamente sorprendentes.

Finalmente, los "divertissements" constituyeron la nota amena y pintoresca del programa; junto a bailables clásicos de puro estilo, las alumnas del señor Kaweski, presentaron sketchs y escenas mímicas de un fino humorismo y de la más liviana gracia. Sería largo anotar los méritos de cada labor en estos 16 números, pero anotaremos a la ligera los que tuvieron a cargo de las niñitas Ortúzar, Luisa Carmona, señoritas Pizarro y Tonia Engel en el "Souvenir". Asimismo la bacanal de la señorita María Luisa Amenábar fué un número revelador de la agilidad y expansión rítmica que se ha obtenido bajo la dirección del maestro Kaweski.

Citaremos para terminar la danza rusa y holandesa a cargo de la señorita Meche Vásquez y Bebé Tornero, sobresalientes por la gracia y justeza interpretativa.

El público ovacionó con entusiasmo cada número del programa e hizo objeto al señor Kaweski de la más afable y cordial acogida.

El señor Kaweski tomará la combinación del Martes próximo para dirigirse a Buenos Aires, donde embarcará para Europa. Su ausencia es indeterminada, pero parece posible que regrese el año próximo a tiempo para iniciar nuevos cursos.

LOS MATRIMONIOS DE AYER.—En la mañana de ayer fué bendecido en la Iglesia de San Pedro el matrimonio de la señorita Trinidad Garcés Grez con el señor Luis Ríos Errázuriz.

Sirvieron de padrinos por parte de la novia el señor Carlos Garcés Grez y la señora Dolores Grez de Garcés, y por parte del novio el señor Gregorio Ríos González y la señora Dolores Errázuriz de Ríoz.

Actuaron como testigos por parte de la novia los señores Mariano Garcés Grez, Pedro Opazo Letelier y don Ricardo Lecaros de Reyes, y por parte del novio los señores José Francisco Fabres, Matías Ríos González y don Alfredo Egaña Pinto.

Ayer en la Capilla de San Pedro se efectuó también el matrimonio de la señorita Marta Prats González con el señor Alfredo Correa Aramanet. Fueron padrinos por parte de la novia el señor Belisario Prats Bello y la señora Delfina González de Prats y por parte del novio el señor Francisco Correa Armanet y la señora Artemisa Armanet de Correa. Testigos en la ceremonia religiosa fueron los señores Emilio Bello Codesido, José Miguel González y Belisario Prats González, por parte de la novia, y por parte del novio los señores Ramón Echazarreta Larraín y Guillermo Correa Vergara. En el matrimonio civil fueron testigos los señores Florencio y Martín Prats González por parte de la novia y los señores Francisco Encina y Florencio Ovalle Ortúzar, por parte del novio.

VIAJEROS.— Mañana se dirigirá a Valparaíso la señorita Adriana Martínez.

LA RECEPCION DE AYER.—

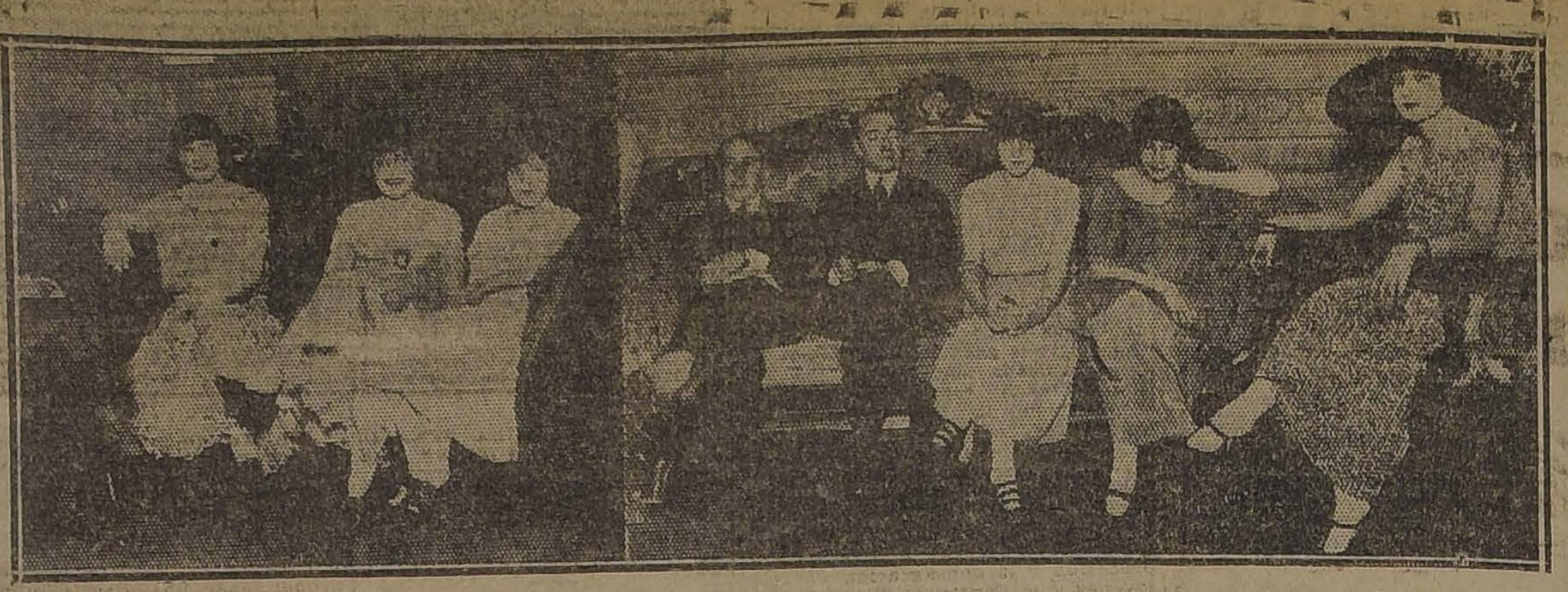

DURANTE LA RECEPCION OFRECIDA EN LA TARDE DE AYER POR DON JOSE BUNSTER Y SEÑORA LIA BALMACEDA DE BUNSTER EN SU RESIDENCIA DE LA CALLE ALONSO OVALLE

BAUTIZO.—Ha sido bautizado Fernando José Balmaceda del Río, hijo de don Fernando Balmaceda Bello y de la señora Inés del Río de Balmaceda. Sirvieron de padrinos la señora Teresa Salas de Huneeus y don Carlos Balmaceda S.

MATRIMONIO.— Se ha fijado para el 16 del presente mes el matrimonio del señor Miguel Fuenzalida Balbontín con la señorita Luisa Larraín Ugarte.

ENFERMOS.— Ha sido operada en el Pensionado de San Borja la señora Amalia Sanz de Mardones.

NACIMIENTOS. — Ha nacido un hijo del doctor Marco A. Yávar H., y de la señora María Guzmán de Yávar.

—Ha nacido un hijo del señor Paulino Campbell Vicuña y de la señora Cristina Carvallo de Campbell.

—Ha nacido Carmen Montt Cánepa hija de don Manfredo Montt y de la señora Raquel Cánepa de Montt.

Grandes Juegos Fl

En otra sección
las bases de los gra
rales organizados por
"Zig-Zag" y "La
rendir público hom
na de la Belleza
da en el concurso
ambas empresas.

Nada más justo
tecer las excelen
mujer se acuda al
tros poetas y escrito

No dudamos que
tar gran interés en
los intelectuales
que une a la alta
fines, importantes
ro efectivo y obje

IN MEMORIAM.—
nes 3 de Diciembre,
don Francisco Javier
ro, se dirá una misa
so de su alma, a las
Iglesia de San Franc

Nó importa que su traje esté viejo

MANCHADO O DESTEÑIDO

LA TINTORERIA NEW YORK, SE LO DEJARA NUEVO

SAN FRANCISCO 223 al 229. Teléfono 536, Central

Gran Fábrica de Plisados

¿Quiére rapidez y perfección. Ocurra a la

CASA SAAVEDRA

872 Alameda 872

FRENTE A ESTADO

MODELOS

Vestidos, Trajes de 3 piezas y Batas

Realización

116, Ahumada, 116 (altos), frente a Otto Becker

SAMUEL BRUGEISSEN

ha trasladao su Sastrería

ELEGANCIA MASCULINA

de la calle del Carmen 50, a

San Antono 484

donde continuará atendiendo a su distinguida clientela en mejores condiciones.

SASTRE

La Elegan

Mas

En su nuev

Calle San A

N.o 484

IRREPROCHABL

es nuestro trabajo. Así lo dicen todos nuestros clie
Teñimos, igualando a la muestra, en cualquier
ricos de seda, lana y algodón, ternos de caballeros,
abrigos, blusas, uniformes, medias, guantes, piel,
pierdan su tamaño ni sus formas.
Desmanchados difíciles en toda ropa delicada.

PRECIOS BAJOS

Tintorería El Arte.—Agustinas 851, frente al Templo
tín y Delicias 2192, Portal Granello.

The Autopiano

LOS LAZOS QUE LO UNEN A SU HOGAR SE HAN ESTRECHADOS POR EL MARAVILLOSO

The Autopiano

Este instrumento musical puede perfectamente resolverle el problema que muy a menudo se le presentará: "¿Qué haremos esta tarde?"

Cualquiera que sean sus gustos o inclinaciones musicales THE AUTOPIANO interpretará humanamente su mismo modo musical. Recuerde, cualquiera puede tocarlo, su construcción simplificada y a la vez durable lo hace absolutamente a prueba de desperfectos. Su constitución sólida le significan muchos años de completo aprovechamiento y sobre todo de constante atractivo, por cuanto sus sonidos armoniosos le harán disfrutar con mayor agrado sus obras musicales preferidas, que recrearán al círculo de sus relaciones y harán de su hogar un sitio atrayente y envidiable.

PERMITAME HACERLE UNA DEMOSTRACION O BIEN TOQUELO UD. MISMO.

UNICO AGENTE:

Carlos Doggenweiler

PRAT 166

Rifa Mensual

DE LA CASA

A Jeanne D'Arc

34 — AHUMADA — 38

El Núm. 579

Salió favorecido con la hermosa estatua de Purísima de 1.10 metro, en el sorteo correspondiente al mes de Noviembre.

Por cada compra mayor de $ 20 se regala un número que tendrá opción a un nacimiento completo para el presente mes de Diciembre.

GRAN SURTIDO DE REGALOS PARA

PRIMERAS COMUNIONES

Libros, Rosarios, Azucenas, coronas y cintas para comuniones, Etc., Estampas, desde $ 7.80 ciento

Casilla 3382 — Santiago — Teléfono 601

P. Noirod & Cía. Ltda.

Capas de Marab

Se liquida un gran surtido de capas y echarpes
y boas de plumas, a precios sumamente rebajados,

PELETERIA CATEDRAL

CATEDRAL 1484, ESQUINA DE SAN MART

Ramón Ver

Afinador técnico de Pianos
ta en Autopianos. Taller espec
da clase de reparaciones y
sistema europeo.

MIRAFLORES 571 TELEF. IN

ADVERTENCIA: ATIENDO
MENTE TODO TRABAJO,
CEPCION.

OCASIO

Por cambio de residencia vendo en $ 800 mueb
Luis XV, nogal tallado, tapiz seda; juego cubiertos
sa, Rogers; Plaquees Reed y Barton; Cortinas seda;
mármol; Servicio porcelana Limoges, para 12 person

ARTURO PRAT 814

ALMANAQUE HACHETTE 1924

Acabamos de recibir:

Edición a la rústica .... $ 3.50
Edición empastada .... $ 6.90
Gran edición .... $ 9.90
Edition Simple broché $ 3.50
Edition simple relié .. $ 6.90
Edition complete relié $ 9.90

LIBRAIRIE FRANCAISE

HUERFANOS. — EDITICIO CASA FRANCESA

SOLO POR 3 DIAS

GRAN VENTA DE SALDOS

Collection Renais, sance du Livre, Delalain, A. Colin, Boivin	Choix considerable de romans des meilleus auteurs. Collection Flamamarion, Calmann Levy, Ollendorff, etc.	Livres Scientifiques, Félix Alcan, Béranger, Dunod, Gauthier - Villars prix exceptionel
$ 1.80	$ 2.50	$ 5

Mereure de France, Revue de París, Revue de France, Revue Universille tont ce lot. $ 1. chaque exemplaire.

Solde de Revues divers, Cri de París, Journaux de mode, etc., 0.40
A profit de suit. —Une heure d'oubli Livres Noses pour la Jeunesse, 0.20 lo l'exemplaire.

RECORDAMOS QUE TENEMOS PERMANENTEMENTE GRAN SURTIDO DE MUSICA DE CAMARA A PRECIOS REDUCIDOS.

Por Refacciones Urgentes

en las Bodegas de la

Maletería Francesa

(ANTIGUA CASA P. BATMALE)

AVENIDA BRASIL número 533

Se liquidan 600 cajas mundo, baules, y cajas de camarote, de todas clases y tamaños, a precios increíbles.

Grandes Rebajas

en maletines y carteras para señoras, sombrereras, maletas y maletines de viaje.

MALETAS FORMA AMERICANA, en pergamoid ó cartón fibra, desde $ 25.00.

Hechuras y Composturas

ST. ANDREW'S DAY. — A few brither Scots met around a dinner table on Friday night the 30th ult. to celebrate the Patron Saint of Scotland.

Mr. H. Stevens kindly took the chair. Toasts were drunk to the King, The Forces, The Land we live in, Our Brithers in Chile & abroad, British Minister. It was proposed to form a Society in Santiago and the following were elected unanimously Messrs F. Mackay, R. Allan, H. Copperthwaithe, W. V. Simson, J. C. Reid. After dinner the following brithers took clarge of the programme, Songs, J. G. Pearson, M. Reid, Jas. Macfadzean, W. V. Simpson, J. Robeson, R. Findlay, J. Campbell, Reading, J. C. Reid.

The following were present: H. Stevens, F. Mackay, T. Emery, G. C. Young, A. Rodger, R. Allan, J. Fraser, M. Reid, A. C. Russel, E. Chattin, D. Sinclair, T. Wilson, R. Findlay, J. Robeson, J. C. Reid, W. J. Campbell, W. Baird, J. M. Smith, T. Irving, W. V. Simpson, J. G. Pearson, J. Mc Donald, H. Sutherland, J. Struthers, P. Watt, J. Macfadzean.

Our absent brither H. Copperthwaithe sent out heather for all the crowd present.

Any brither scot wishing to join the Society can hand in his name to any of the Committee named above.

ASOCIACION CATOLICA DE LA JUVENTUD FEMENINA.—Como estaba anunciado, ayer se llevó a efecto la gran romería a Lourdes organizada por la A. C. de la J. F. Presidió este acto el Iltmo. señor Obispo don Rafael Edwards. Centenares de niñas se acercaron a recibir la Santa Comunión. La fervorosa alocución del Iltmo. señor Obispo dirigida a imitar las excelsas virtudes de María, modelo de la vida interior y de apostolado católico, como la solemne procesión y la consagración de las jóvenes a la Santísima Virgen, dejarán grato e imperecedero recuerdo entre las socias.

Antes de terminar, el Iltmo. señor Edwards dió la bendición papal a los asistentes.

Clases de psicología y apologética.—Mañana se efectuarán estas clases en el local de la Liga de Damas, Santo Domingo 1274; la 1.a de 5 a 6, y la 2.a, de 6 a 7 P. M. Ambas clases están a cargo del Rvdo. P. Cipriano Jouellen.

Se recomienda la asistencia.

EN LA COLONIA FRANCESA.—

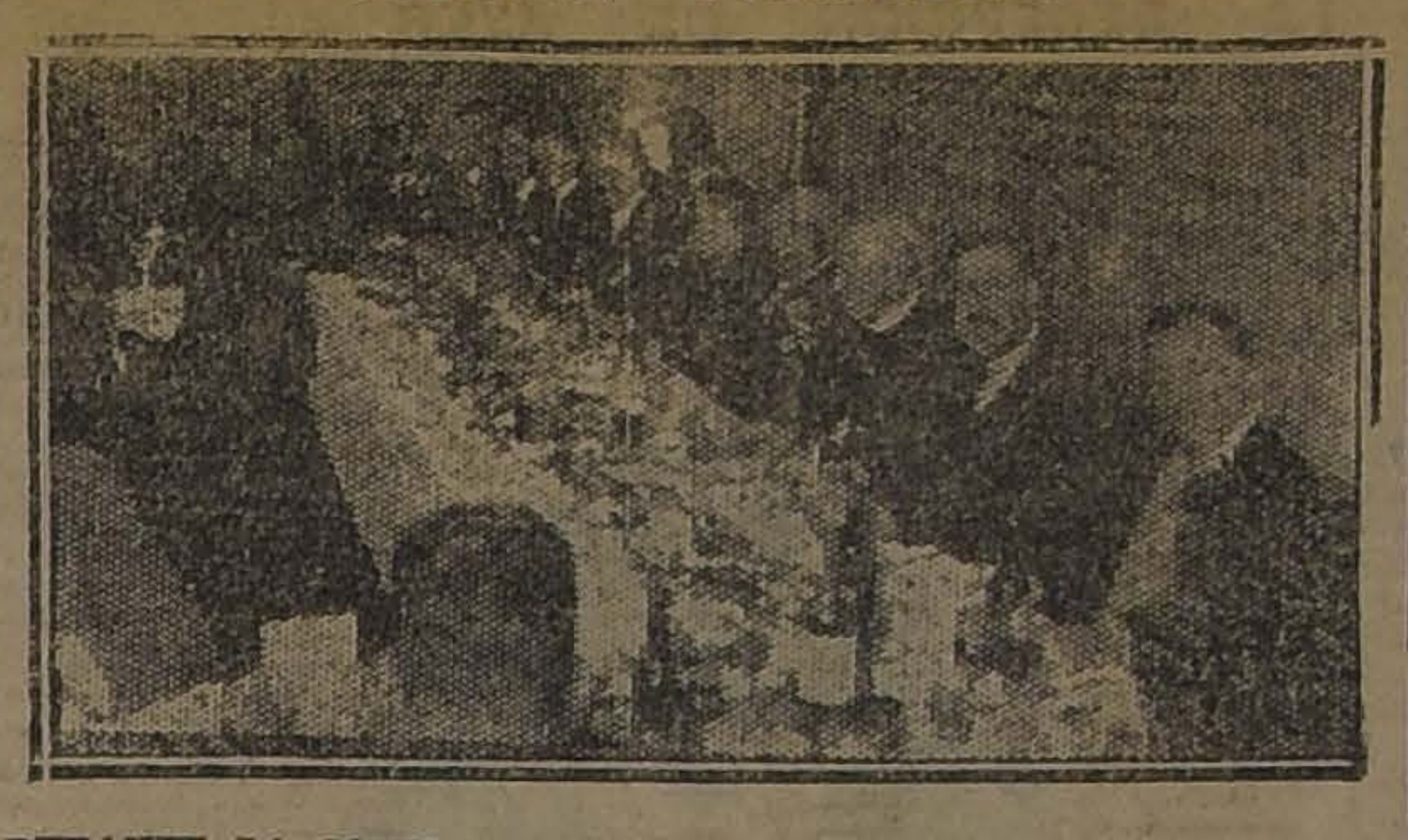

DURANTE LA COMIDA OFRECIDA ANOCHE EN LOS COMEDORES DEL CIRCULO FRANCES EN HONOR DEL SEÑOR JUAN POIRIERR

JUGUETES DE PASCUA.— Se acerca la época llena de fascinación para los niños en que vidrieras y escaparates deslumbran con el brillo de los briscados de oro, plata, las bujías de colores, los juguetes innumerables que penden de las ramas de los árboles de Pascua. ¿Quién no ha sentido toda la dulzura que parece desprenderse de todo ese cúmulo de juguetes que esperan ansiosamente pasar a manos de los niños a quienes van a proporcionar una alegría infinita?

El 15 de Diciembre se abrirá en el antiguo local del Salón de Patinar, Delicias 1751, una interesantísima exposición de juguetes importados, que habrá de llamar grandemente la atención de nuestra sociedad. Estos juguetes estarán a la venta desde ese día y su producto será destinado a incrementar los fondos de la **Sociedad de la Sagrada Familia**, que dedica todas sus actividades y desvelos para el alivio de los necesitados y menesterosos y desea este año que hasta el más humilde de los hogares santiaguinos llegue ese rayo de alegría única, que irradia la felicidad de los pequeños que ven que hasta ellos alcanza la divina generosidad representada por manos caritativas.

DE EUROPA.— Procedente de Europa, regresó ayer don Lázaro Arana U.

PRIMERA COMUNION.—Ayer a las 8 A. M., en la Iglesia San Vicente de Paul, se efectuó la Primera Comunión de las siguientes niñitas alumnas del Liceo Antonia Salas de Errázuriz.

Ewing Hoder Guillermina, Ewing Hoder Elsa, Cruchaga Guzmán Matilde, Sáez Lagos Graciela, Cordero Arancibia Josefina, Guillier Gallegos María, Benavente Larraízabal Inés, Silva Cristi Gabriela, Castro Moller Marta, Silva Donaire Inés, Amunátegui Lecaros Paulina, Cerda Kreffet Eliana, Cerda Kreffet Inés, Pizarro Trucco Est la, Darrigrandi Valdés Margot, B lloni Schavetti Beatriz, Goyeneco Petit Elena, Gazmuri Gómez O ga, Gazmuri Gómez María, Rog Rondanelli Inés, Silva Gatica En riqueta, Cifuentes Zúñiga Ma Arostegui onoso María, Ried Bra vo Esperanza, Marfan Jaramill Raquel, Pérez de Arce Jaramil Marta, Pepper Santa Cruz Mar Pepper Castellón Sara, Tejeda Ol va Gabriela, Mateluna Correa Vi toria, Correa Fuenzalida Luz, Ba maceda Williams Teresa, Muñ Tapia Josefina, Lillo Quezada Em ma, Illanes Moreno Ana, Marist ny Latham Olga, Barría Vidal Cl ra Bolívar Le-Fort Gabriela.

Dueños de Autobuses
Gibbsoils
Es el aceite que les conviene, tanto por el precio, como por su superior calidad.
GIBBS y Cía.
SANTIAGO — VALPARAISO — CONCEPCION

MUEBLERIA "BERLIN"
BANDERA 125
—FRENTE AL CRIADERO DE PLANTAS—
¡POR BALANCE! LIQUIDAMOS
al costo la actual existencia en muebles finos y corrientes.
No deje de visitar nuestra Casa y consulte precios para convencerse!
NOTA.— Esta Mueblería tiene fábrica propia en San Diego 560. Teléfono 52, Matadero.
Se atiende todo pedido de provincias, embalaje gratis y puesto en Estación.

Estación de Verano
El surtido más elegante y más extenso, en
CASIMIRES INGLESES
para todos los gustos, los posee la acreditada Sastrería
La Moda Ideal
BANDERA Núm. 38

MALETA EXTRAVIADA
Se dará buena gratificación a quien devuelva maleta olvidada ayer en auto arriendo a la hora del expreso de la tarde de Valparaíso. Entregar en
CALLE VERGARA 349

CHACRAS
Al lado Santiago
de todas superficies, precios y condiciones.
— OFRECE —
Alfredo Tag'e Rodríguez
Catedral 1137.—Casilla 3132

REMBERT
ESTADO 252

En Verano la ropa negra acalora
MANDELA A LA
TINTORERIA NEW YORK
LA TEÑIRA EN COLORES DE MODA
SAN FRANCISCO 223 AL 229, 3.a CUADRA

Aproveche bien sus ratos de libertad visitando el más encantador lugar de Santiago
FRUTILLAR "EL RESBALON"
(CHACRA "LAS BALEARES")
Gran Restaurant con toda clase de comidas y fiambres.
Orquesta Típica moderna
Servicio Especial de locomoción que hoy Domingo sale de Plaza de Armas.
AUTOBUSES: Desde las 9.45 A. M., 11.15, 2 P. M., 3.30 y 4.45.
TRENES: Salen de Matucana desde las 10 A. M., dejando al público en el mismo frutillar.
PRECIOS MODICOS

Lunes 3
INSUPERABLE
Realización Anual
POR BALANCE
EN AHUMADA 274
Casa Mc Rostie
ENTRE AGUSTINAS Y HUERFANOS
NOTA. — Liquidación total de las existencias de Verano a precio de costo.

VESTIDOS
Confeccionados en rica esponja de fantasía y lisas, bordados y lisas con deshilados a mano, variadísimos modelos; antes $ 68,
Ahora $ 45.00
VESTIDOS
De rico velo de hilo fantasía y deshilados a mano, gran variedad de modelos; antes $ 75,
Ahora $ 48.00
VESTIDOS
De crepé de hilo bordados y con deshilados a mano, diferentes modelos; antes $ 85,
Ahora $ 58.00
ABRIGOS
De piel de oso, especiales para playa en lindos modelos,
$ 150.00
CAPAS
De lana, tejidos especiales para playa, todos colores y modelos variados.

VESTIDOS
De espumilla en finísima calidad y todos colores, modelos de gran novedad; antes $ 195,
Ahora $ 135.00
VESTIDOS
De Crepé Marrocain estampados, en gran variedad de colores y últimos modelos.
$ 150.00
TRAJES SASTRE
Confeccionados en rica gabardina y sarga inglesa, con forro de seda todos colores y modelos diversos.
$ 150.00
JERSEYS
De lana tejidos en gran variedad de colores y modelos.
Cada uno $ 75.00

MEDIAS
De medio hilo con costura y en todos colores
Par $ 3.90

GUANTES MOSQUETEROS
Imitación gamuza todos colores y alta fantasía.
Par $ 10.90

LAS NOVEDADES INGLESAS

GRAN HOTEL ZAPALLAR
El Balneario más lindo.
Su clima, el mejor del mundo.
Paseos y alrededores preciosos.
Unica costa sin vientos.
Baño seguro, Playa blanca y limpia.
Veraneo ideal, distinguido, agradable, tranquilo, fortificante, libre de epidemias, de moscas y zancudos y el más económico.
Comida espléndida y variada.
Orquesta. Salón de Baile.
Cancha de Tennis, Baños tibios.
Pensión completa desde $ 15.
TURISTAS: buenos caminos.
Ya está abierto al público.
Pidan datos hoy mismo al
GRAN HOTEL ZAPALLAR

Casa Sto Domingo
Catedral 1063
SORTEO
FAVORECIDO
El día 27 de Noviembre, 6 y 7, únicos días de pago para los boletos favorecidos con esta fecha.

Lámpara en Madera
MESAS PARA HALL, FAROLES COLONIALES Y TODO MUEBLECITO, OFRECE:
La Tornería El Condor
CONDOR 1380.— TELEFONO 270, PARQUE
SUC. JULIO TIXIER

Acaban de Llegar
grandes variedades en Discos, de los siguientes grandes artistas

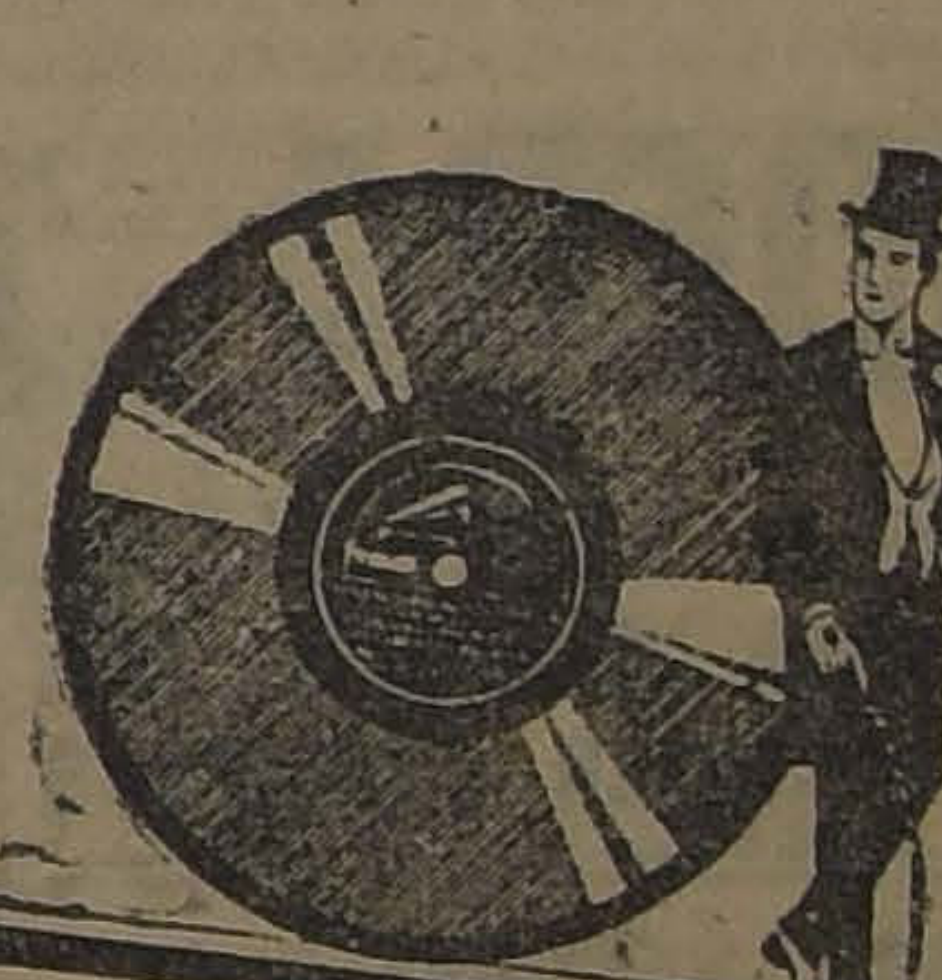

María Barrientos
La incomparable Diva en I' Puritani.
Mignon Polonaise
PEARL OF BRAZIL Gentil Augel Dinorah.
Hipólito Lázaro
El tenor del Siglo
Aída, Celeste Aída
La Favorita
Pagliacci, Vesti la giubbba, Tosca, Recondita Armonía
RICARDO STRACCIARI
El maestro de los Barítonos
UN BALLO IN MASCHERA
RIGOLETTO
PAGLIACCI, Prólogo
FAUST Dio Possente
THE SUNSHINE of your Smile
BARBIERE DI SIVIGLIA DUO
CORE IN GRATO, etc., etc.
MIGUEL FLETA
CARMEN, Romanza de la flor
TE QUIERO, Jota
AY AY AY, Canción.
ODEOLAS ODEON Y THALIA
INSTRUMENTO MUSICAL, FABRICACION ALEMANA
Es la preferida por las personas entendidas en música tanto por su nitidez perfecta como su gran potencia.
Adquiera Ud., hoy mismo UNA ODEOLA ODEON Y THALIA y le daremos GRANDES FACILIDADES DE PAGO.
Augusto O. Bohme
Huérfanos 710 al llegar a Claras

LAS OLLAS INFANTILES.—

Cuidar de los niños es formar el futuro de la patria.

Vivimos en un rincón apartado del planeta, encerrados entre altas cordilleras, extensos Océanos, dilatados desiertos y llanuras heladas que se abrazan con el Polo Sur en mares tempestuosos.

Un destino superior ha querido hacer de nosotros una raza aparte, con características propias, algo así como una reserva para las generaciones del futuro.

Gracias a estas condiciones étnicas formamos un pueblo de unidad racial que sorprende en estos tiempos en que la facilidad de comunicaciones y la inquietud de la vida se ha encargado de mezclar todas las razas y de traer a los jóvenes países americanos una población heterogénea y cosmopolita. Gracias a estas condiciones etuicas, a esta unidad racial, vive en nosotros puro y vigoroso el amor a la patria que es para los chilenos un hogar.

La patria no es sólo el presente; así como nos enorgullece nuestro pasado heroico, así como nos sentimos ennoblecidos de descender de hombres esforzados que se adornaron de las más bellas cualidades morales y demostraron a la vez una cultura superior; así como disfrutamos, gracias a nuestros progenitores, de una patria libre y sobradamente organizada, tenemos un alto deber que cumplir: somos un eslabón de la cadena, somos sólo el presente, y nuestro deber es no sólo saber llenarlo con nobleza, es también formar el futuro y el futuro de la patria está en nuestros hogares, está en los niños.

Si amamos nuestra patria, si amamos a la humanidad, si sentimos en nuestros corazones esa voz divina que nos hace mirar a nuestros prójimos como hermanos, debemos pensar y preocuparnos de esos pobres seres que no han podido nacer y que vienen a la vida en tan diferentes y desiguales condiciones.

¡La igualdad social! ¡Bella, noble utopía! Debemos propender a ella, pero no equiparando a los que ya quedaron distanciados en la vida por falta de desarrollo físico, por desigualdad de cultura intelectual, por carencia de educación que se traduce en malos hábitos y perversas inclinaciones. Busquemos la realización de esa bella utopía en el futuro de nuestra patria, preocupándonos de que los niños se igualen en lo posible, dándoles abrigo, pan, educación, en una palabra, la igualdad de ser felices aunque más no sea en esa bella aurora de la infancia, para que ese primer rayo de sol los ilumine durante la larga, la penosa jornada de la vida.

A los que hablan del poder del Evangelio, a los que sienten en su alma la divina enseñanza del amor que es la fuente del cristianismo, principio de toda igualdad y única senda que conduce a ese anhelado fin de redención humana; a los que sueñan con la idea de borrar los linderos de las diversas castas sociales que crea el dinero, la inteligencia, o las altas cualidades morales de los hombres; a los que anhelan para nuestra patria días luminosos y tranquilos de grandeza y bienestar social, a todos ellos van dirigidas estas súplicas: pensad en nuestro futuro, amparar a los niños, preocupaos vivamente de formarles el corazón y el cerebro.

Esa es la noble misión de las madres, esa es la noble misión emprendida por la Sociedad de Señoras "Ollas Infantiles" que procuran dar a los niños pobres que van a la escuela, un desayuno que los sostenga, un alimento que les haga olvidar las miserias de la vida.

Mañana es el día destinado a recoger fondos con tan noble fin, mañana esas almas bellas y caritativas se desgranarán como un manojo de flores en Primavera, por calles y plazas, llamando a nuestros corazones con una mirada de agradecimiento o una súplica en los labios: Piedad para los niños pobres. ¿Las oiréis? ¿Seréis generosos? Pensad en que está allí el futuro de la patria, en que ese es nuestro deber de ciudadanos y de cristianos, que esa es la única senda que conduce a esa bella utopía que palpitó en los labios de Cristo: ¡igualdad social!

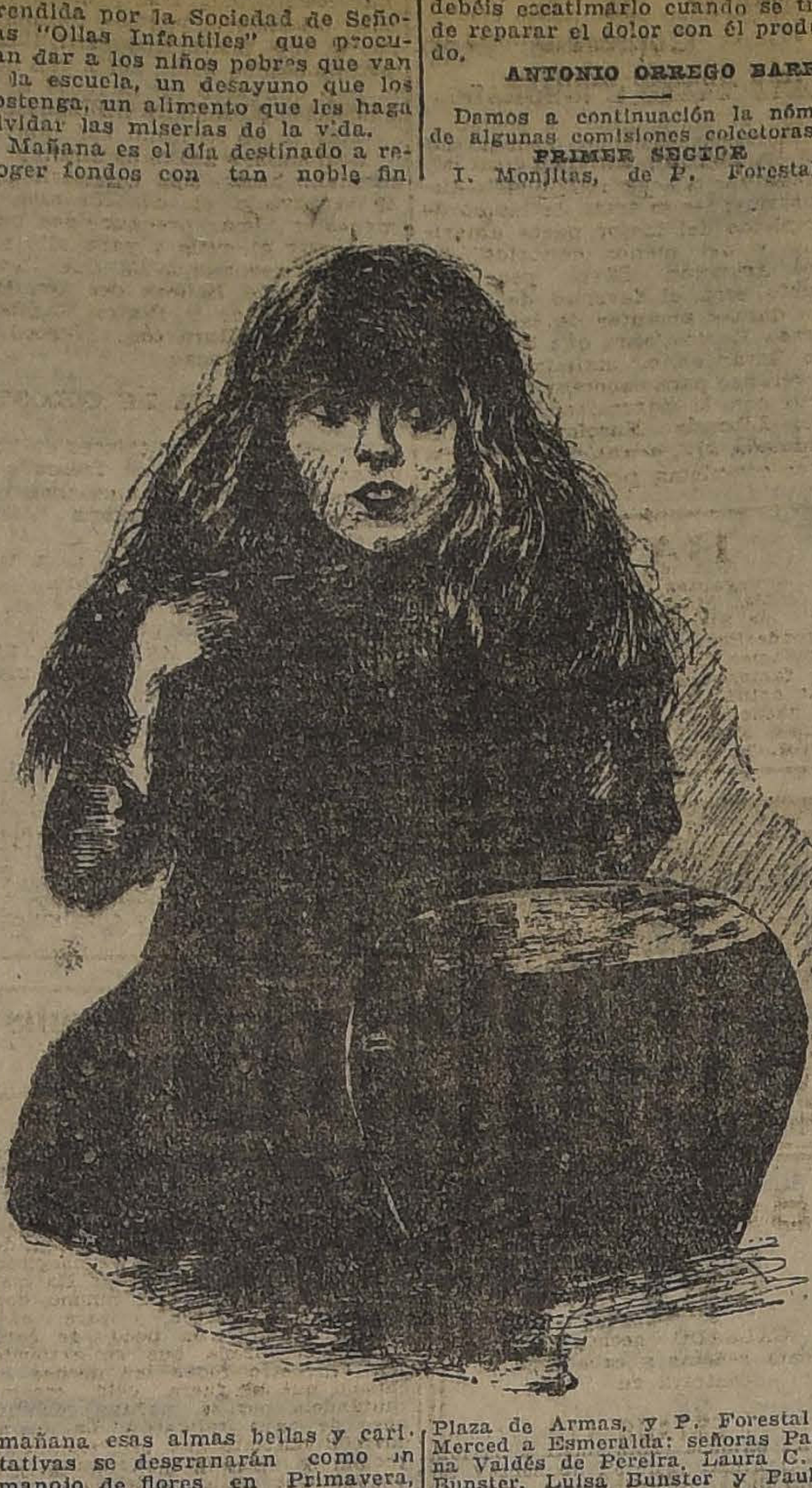

Pensad en esos pequeños andrajos humanos que un destino cruel ha sembrado en el conventillo y la taberna, que no pidieron nacer y tienen que vivir, ¡pensad en esa enorme disigualdad de que somos muchas veces responsables y que nos negamos a remediar! pensad en que esa moneda que dais va quizá a aliviar el dolor de que vos fuisteis origen. Pensad en que ese dinero que prodigáis en el placer, no debéis escatimarlo cuando se trata de reparar el dolor con él producido.

ANTONIO ORREGO BARROS

Damos a continuación la nómina de algunas comisiones colectoras:

PRIMER SECTOR

I. Monjitas, de P. Forestal a Plaza de Armas, y P. Forestal de Merced a Esmeralda: señoras Paulina Valdés de Pereira, Laura C. de Bunster, Luisa Bunster y Paulina Pereira.

2. José Victorino Lastarria: Rosal, Cerro, Villavicencio y Valdivia: señoras Carlota Bañados de Castillo, Josefina Castillo, Teresa Rodríguez y señoritas Valdés C.

3. Alameda Norte, de Plaza Italia a Santa Lucía: señoritas Olga y Adriana Vergara Thompson, María y Elena Melo y María Schmitt Vergara.

4. Santa Lucía, Miguel de la Barra; Palacio de Bellas Artes, señoritas Magdalena Huneeus Valdés y Blanca Aldunate Morel.

5. Huérfanos de Estado a Amunátegui: señoritas: Elvira Valdés Freire, Virginia González B., y María Luisa Echenique.

6. Huérfanos de Santa Lucía a Estado: señoritas Ester Vial Letelier y Josefina Vial Salas.

7. Agustinas de Santa Lucía a Amunátegui: señoras Teresa Guzmán de Peña, Marta Guzmán G. Huidobro, Margarita y Berta G. Huidobro Valenzuela, (acera Norte).

8. Moneda de P. Vicuña Mackenna a Amunátegui: señoras Virginia Concha de Barros y amigas, y Luisa Concha Aldunate, (acera Norte).

9. Santo Domingo de P. Forestal a Amunátegui: señoritas María y Marta Ruiz Zorrilla.

10 Compañía y Catedral de P. de Armas a Amunátegui: señoritas Isabel Eguiguren P., Josefina Pérez Ossa, Elena Bascuñán Eastman e Inés Blanco Viel.

11. San Pablo de 21 de Mayo a Amunátegui, y Esmeralda de 21 de Mayo a Forestal: señoritas Mercedes y María Luisa Ahumada Ossandón, Elena y Carmen Puelma.

12. Alameda acera Norte y centro, de Santa Lucía a Amunátegui: señoritas Luisa y Hortensia Valenzuela.

13 Teatinos: señoritas Marta Walker, Sara Waugh y Raquel Guzmán.

14. Mercado Central y Sama, de Mercado a Amunátegui: señoras Oriana Huneeus de Ibar, Domitila Donoso de Salinas, Sara Amengual Vergara y Victoria Fuenzalida.

15. Claras: señoras Sofía Andwanter de Korner, Inés Korner y María Luco.

16. San Antonio: señoras Amelia Errázuriz de Huidobro y Angelina Errázuriz Lastarria.

17. Pasaje Matte y Portal Fernández Concha: señoritas Luz y Elvira Valdés Eguiguren, Julia Echenique Zegers, Patricia Valdés E., Nina Valdés Riesco y Miss Amy Maguire.

18. Estado, Ambas aceras y comercio: señoritas Anita Valdés Sánchez, Teresa Vial Letelier, Elena Concha Subercaseaux e Isabel Rourke Puga.

19. Estado, esquina de Gath y Chaves: (comisión fija): señora Carmen Concha de Landa; señoritas María Concha Subercaseaux, y Carolina Huneeus Valdés.

20. Monjitas, esquina de Plaza de Armas. Portal Mac-Clure y Galería San Carlos: señoritas Enriqueta y Josefina Pérez Valdivieso, Raquel García Rozas, Mariana Bravo Walker y señoritas Guzmán Vargas.

21. Puente y 21 de Mayo, de Plaza a Mapocho: señoritas Luisa Opaso Letelier, Melania y Margarita Sanhueza Opaso, Elisa Castillo, María Troncoso, Carmela y Delia Salas Ochagavía.

22. Correo Central, (comisión fija): señoras Teresa Sanfuentes de Zañartu, Elena Palacios de Opazo, Carmela Moller de Lacour, Mercedes Santa Cruz de Vergara; Adriana Portales, Josefina Valdés Portales, Albina Ruiz de Ossa, Victoria García Reyes de Vargas, Anita y Olivia Cerda Valdés, Graciela y Paulina Riesco Undurraga, María Palacios, María Ossa Ruiz y Marta León Vargas.

23. Municipalidad: señoras Julia Irarrázaval de Blanco, María Irarrázaval B., María y Elena Zuloaga Valdés.

24. Ahumada, (ambas aceras y comercio): señoras Elisa y Ana Larraín de F. de Castro y Anita de Castro Ortúzar.

25. Bolsa de Comercio (calle Nueva York): señora María C. de Bernstein.

26. Agustinas, de Santa Lucía a Amunátegui (acera sur): señoritas Jesús Ortúzar B., Teresita de Castro y María Gandarillas.

27. Bandera, de Catedral a Río: señora Isabel Bascuñán de Guzmán, Rebeca y Luz Ovalle G. Huidobro y Carmen Bascuñán Valdés.

28. Bandera, de Alameda a Catedral: señora Lidhy Harman de Gaete.

29. Ahumada esquina de Huérfanos: señoritas Josefina y Fanny Eguiguren E.

30. Morandé, de Alameda a Sama: señora Sara Solar de Hurtado y señorita Mercedes Pérez Valdivieso.

31. Amunátegui: señoritas María y Loreto Valdés Riesco.

32. Estación Mapocho y alrededores: señoritas Ester Huneeus Salas, Yolanda y María Huneeus S.

33. Caja Hipotecaria y Cajas de Ahorros: señora Josefina Johnson de Amunátegui.

34. Club de la Unión: señoritas Luz e Inés Amunátegui Johnson.

35. Ahumada esquina de Compañía: señoras María Tupper de Aguirre y Berta Huneeus de del Río y señorita Isidora Tupper Huneeus.

36. Merced, de Plaza Italia a Plaza de Armas: señoritas Adriana y Judith Mandiola Gormaz, Emma y María Antonieta Solar, Lidia Fernández y Lucrecia Mandiola.

37. Bandera esquina de Huérfanos: señoritas Julia, Elvira y Teresa Errázuriz Ovalle, María y Raquel Opazo Tocornal, María y Elena Ureta, Lucía Correa Ortúzar y Laura Lira Vergara.

38. Plaza de Armas: señoritas Olga Moore M., Marta Arancibia Solar y Rubí García Valenzuela.

39. Moneda, de Plaza V. Mackenna a Amunátegui (acera sur): señoritas Ana Sinn Montes, Rebeca González B. y María Sinn Montes.

OBSERVACIONES

1.º Pedir con bondad y por favor.

2.º No salirse del sector indicado a cada comisión.

3.º No pasar a las casas particulares y comerciales que hayan enviado previamente su cuota a la Dirección de la Sociedad Ollas Infantiles.

4.º Rendir cuenta en casa de la señora Presidenta.

5.º Las insignias que falten en el día de la colecta, pueden solicitarse en los siguientes depósitos:

QUADRONAL

GRAN CLUB DE LOZA INGLESA
SEMI PORCELANA, 123 PIEZAS
En formación el Club N.o 3

En el 22.o sorteo del Club N.o 1, salió favorecido el N.o 17, perteneciente a don Alberto Layseca, Desvío Yungay, de Santiago.

En el 10.o sorteo del Club N.o 2, salió favorecido el N.o 51, perteneciente a don Miguel Rogers, calle Moneda 1118, de Santiago.

LOS SORTEOS DE MIS CLUBS SE VERIFICAN SEMANALMENTE LOS DIAS SABADOS, A LAS 10 A. M., EN LA NOTARIA DE DON MARIANO MELO EGAÑA

A los señores socios les corresponde pagar las cuotas 23.a y 11.a, respectivamente.

He recibido una nueva remesa de loza con dibujos de la más alta novedad. Ruego a los interesados pasar a mi almacén y escoger el de su agrado.

SOLICITE PROSPECTOS DEL CLUB N.o 3, PRONTO A COMPLETARSE.

Bandera 160.— Casilla 2859.—Santiago
MARCOS BAND

Futuros Verancantes, acuér
que la Casa que efectúa los teñidos más firmes y los
perfectos
ES LA TINTORERIA NEW YORK
Si lo duda, averígüelo.
SAN FRANCISCO, 3.a cuadra. No antes. No tenemos
sucursal

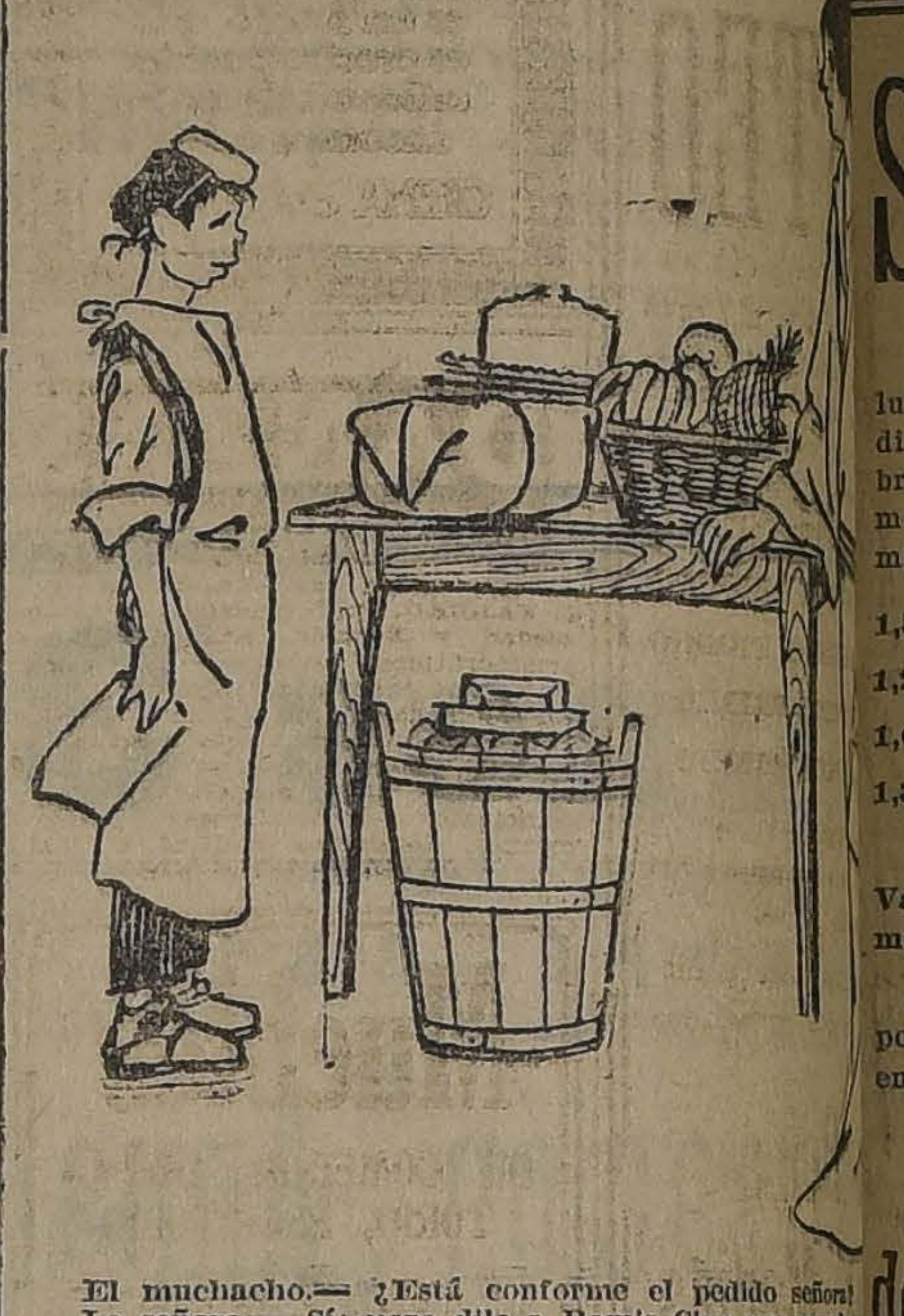

El muchacho.— ¿Está conforme el pedido señora?
La señora.— Sí; pero dile a Ramis Clar que mande helados, porque como son tan ricos este se va a terminar

"LA SIGNESE"
DESDE EL LUNES 3, REALIZACION DE TODAS LAS EXISTENCIAS, PARA PRESENTACION DE LAS NOVEDADES DE PLAYA:
4,000 hormas, en pajas y modelos de última novedad.
ESTADO ESQUINA ALAMEDA Y SAN ISIDRO 80
S. Masso

BANDERA 72 CALZADO BANDERA

REFRESQUE USTED SU MEMORIA; RECUERDE QUE ESTA CASA ES LA UNICA QUE OFRECE A USTED LIQUIDACIONES EFECTIVAS. CIAMOS DESDE HOY HASTA EL 31 DE DICIEMBRE, GRANDES OCASIONES PARA NUESTRA CLIENTELA POR MOTIVOS REBAJAR NUESTRAS EXISTENCIAS PARA EL BALANCE.

PARA SEÑORAS

UN GRAN LOTE en distintas hormas y modelos de cabritilla negra, cabritilla de color y charol, saldos de medidas, al increíble precio de.. .. .. $	8.00
ZAPATONES, Zapatillas con una traba y modelo Primavera, de cabritilla negra, taco francés de suela y cubano, al ínfimo precio de $ 12 y .. .. $	10.00
1,500 pares en cabritilla acharolada, con taco cubano en diferentes modelos con trabas y Reina, que valían 25 pesos, al increíble precio de .. .. $	17.00
ZAPATONES doble suela calado con chasquillas en box-calf negro, de color y charol; valan $ 30, ahora a .. .. .. $	23.00
ZAPATILLAS gamuza negra, varios modelos, taco Luis XV, calidad insuperable, gran réclame .. .. $	30.00
GRAN LOTE calzado horma americana, varios modelos .. .. $	10.00

Además tenemos un extenso y variado surtido de modelos de última novedad, en cabritilla negra y acharolada, taco Luis XV, hechos a mano, A PRECIOS DE VERDADERA OCASION.

PARA CABALLEROS

BOTINES de Box-calf negro, cosido, horma de moda, clase fina, antes $ 26, a.. $	19.50
BOTINES de Box-calf negro emplantillado a mano, horma elegante, calidad insuperable; valían $ 35, a .. .. $	25.00
BOTINES de Box-calf negro, calados, horma de moda, emplantillado a mano; valan $ 33, a .. .. $	25.00
BOTINES Gum metal negro, extra emplantillado a mano, horma angosta; valían $ 45, ahora .. .. $	32.00
BOTINES de cabritilla negra, emplantillados a mano, horma ancha, especiales para piés enfermo; valían $ 40, al rebajado precio de .. .. $	28.00
BOTINES de Box-calf de color en elegante horma y materiales elegidos, a .. .. $	26.00
BOTINES Box-calf color, calado emplantillados, horma elegante; valan $ 40, ahora.. .. .. $	30.00
ZAPATONES Cabritilla y Box-calf negro; valan $ 26, a .. .. $	20.00
ZAPATONES Box-calf, negro, emplantillados a mano; valían $ 32, ahora .. $	25.00
ZAPATONES Gum metal negro y de color, liso y calado; antes $ 40, al bajo precio de .. .. $	30.00

UNA GRAN PARTIDA DE SALDO DE NUMERACION A PRECIOS INCREIBLES, EN DIFERENTE MATERIAL.

PARA SEÑORITAS

ZAPATONES, Zapatillas con una traba y Primavera, en medio taco y taco bajo de cabritilla opaca, en los números 33 al 40 .. .. $	12.00
ZAPATILLAS Reina, de Cabritilla y Box-calf, clase superior, en medio taco, 33 al 38 a.. .. .. $	16.50
ZAPATONES de Charol en medio taco, forma elegante, 33 al 40 a .. .. $	17.00
ZAPATILLAS Reina, con una traba y modelos Primavera, de Cabritilla acharolada, en medio taco .. .. $	17.00

PARA COLEGIALES

BOTINES de Box-calf negro, cosidos, del 30 al 33.. .. .. $
BOTINES de Cabritilla negra, artículo de mucha duración, del 30 al 33; antes $ 15, a .. .. $
BOTINES de Box-calf negro cosidos, del 34 al 38 .. .. $
ZAPATONES Cabritilla negra, clase insuperable, a .. .. $
ZAPATONES en Cabritilla acharolada, 26 al 29 .. .. $
Y 30 al 33, a .. .. $
ZAPATONES de color, punteado muy elegante, del 26 al 29, a .. .. .. $

SANDALIAS

18 al 21.. .. .. $
26 al 29 .. .. $
34,.. .. .. $
22 al 25 .. .. $
30 al 33.. .. .. $

Somos fabricantes de calzado de Hombres, Señoras y Niñ
ESTA CASA NO TIENE SUCURSALES

EN EL SANTIAGO TENNIS LUB.—Una numerosa y distincida concurrencia llenaba totalento el hermoso kiosco del Sanago Tennis Club, con motivo del ancing tea que el Directorio ofrea a sus asociados.

Entre las señoritas asistens, anotamos a las siguientes: Elvira Valdés Freire, Luisa ightman Hoffman, Clara Valdés ortales, María Lyon Edwards, armen Vial Freire, Trini Rivas reire, Violeta Wigtman Hoffman, armen Santa Cruz, Carmen Sánpez Dávila, Marta Fierro Saloó, Hortensia Pérez Tupper, Fan- Vergara de Castro, Delia Roiguez Vergara, Victoria Sánchez atte, Delia Valdés Freire, Rauel Rodríguez Vergara, María ristina Prieto Concha, Elena Gandarillas Salas, Margot Subercaseaux Ovalle, Lidia Matte Hurtado,

MATINEE.—En la Avenida Pedro Valdivia, Villa Elsa, residencia de los esposos Elly-Hodar, se efectuó ayer la matinée que a un grupo de sus amigos ofrecían los niños Mina y Elsa Elly.

A esta fiesta, que en la mayor alegría se prolongó hasta las últimas horas de la tarde, asistieron las señoritas:

María Riveros, Esperanza Dubray, Inés y Teresa Cerda, Graciela Herrera, Teresa Balmaceda, Matilde y Josefina Lavín, Esperanza Martínez, Aurora Barahona, Graciela Barraza, Inés Montt, Adriana e Inés Urrutia, Estela Pizarro, Ester Infante, María Ahumada, Raquel y Victoria Taulis, Luz Saldivia, Inés Torres, Rosa Arce, Ester Plaza, Delia de la Fuente, Anneris Paredes, Marina y Noemí Villarino, Mercedes Castro, Mariana Moreno, Olga Day, María Gebauer, María y Marta Puga, María Grez, Gabriela Martínez, Raquel Canto, Eva Lerner, Carmen Picó, Teresa Ciudad, Eliana Bravo, Elsa Valenzuela Gabriela Tejeda, María y Victoria Ugarte, Marta y Elena Franzani, Matilde Cruchaga, Graciela Saa, Olga Montenegro, Rosa e Irma De Negri, Josefina Cordero, Teresa Undurraga, Marta Avendaño, Elena Moreno, Marta y Amelia Vergara, Inés y Sara Pepper, Carmen Celis, Inés Frei, Carmen Darrigrandi, Mayo Cárcamo, Inés Benavente.

MATINEE INFANTIL. — Con motivo de su primera comunión, la niñita Inés Roger Rondanelli invitó a su casa a un grupo de sus amiguitas. Asistieron a esta reunión las niñitas: Chita e Inés Roger R., Elcira Cousiño Aragón, Paulina Amunátegui Lecaros, Estela Pizarro Trucco, María y Silvia Rondanelli R., Tila Espejo Ruiz, Amanda Rossel Bascuñán, Amelita Orrego Cifuentes, Luis Rondanelli R., Jorge Espejo Ruiz.

EN PEÑALOLEN.— Como está anunciado hoy Domingo, a las 5.30 se llevará a efecto un baile en los salones del Teatro Peñalolén a favor del dispensario que la Cruz Roja tiene abierto en la Avenida Irarrázaval de Ñuñoa.

Gran entusiasmo se nota por asistir a este baile, el que en años anteriores ha tenido gran éxito, y dado los preparativos y el número de invitaciones repartidas, promete este año tener un éxito completo.

BAILES EN EL SANTA LUCIA.—Hoy tarde y noche se llevarán a efecto los bailes anunciados en la Terraza Caupolicán, y que con tanto éxito se inauguraron anoche.

La conocida orquesta de 12 profesores que dirige el maestro Jorquera, ya completamente reorganizada y la Banda del Regimiento Cazadores, conquistarán, de seguro, los favores del público, con su nuevo repertorio de música bailable.

ULTIMA SEMANA DEL SALON OFICIAL DE BELLAS ARTES.— Según acuerdo tomado por Consejo de Bellas Artes, en su sesión del Viernes, la entrada a la exposición en el día de hoy Domingo, de 9 a 12 M., será gratuita.

De 5 a 7 P. M., una banda de músicos militares amenizará la visita a la exposición con un escogido programa musical.

EN ÑUÑOA.—La sociedad de Ñuñoa ha consagrado como su lugar preferido, el local del Club de Tennis de esta comuna.

Todos los Domingos, los dancing-tea, que se ofrece a los socios, están animadísimos.

Hoy, como de costumbre, de 6 a 8 P. M., la banda de Carabineros, amenizará el dancing.

Consejos de la Comtesse Ivón

POETA MAGNO E IGNORADO.

Un nuevo libro de poesías que está llamado a tener una gran demanda por la acogida que se le dispensará, pues se trata de las obras completas del mejor poeta americano y del menos conocido, de **José Asunción Silva**, pero que pronto será el favorito de nuestras damas amantes de las bellas letras. Es una obra que todas deben llevar en su maletín al salir de veraneo para saborearla en contacto con la naturaleza.

La **Librería Nascimento, calle Ahumada 272**, acaba de editar sus obras completas, presididas de una interesante biografía y estudio de este misterioso poeta. Su precio es de seis pesos y se remitirá a provincias.

PRECAUCION INDISPENSABLE.

Los calores extraordinarios de este año harán más necesario aún el veraneo y en consecuencia es menester tomar precauciones para conservar el cutis y para ello nada más recomendable que llevar la **Leche de Belleza del Dr. Bodin**, que vende la **Botica Gamboa, Portal Mac Clure esq. Merced**, y las buenas boticas.

LEGITIMA AGUA DE COLONIA.

En estos grandes calores es una sensación deliciosa de frescura y bienestar la que produce una pequeña cantidad de buena "Agua de Colonia en el tocador o el baño; pero tal agrado sólo se obtiene usando el **Agua de Colonia Superior**, que prepara el **Laboratorio Chile**, siguiendo al pie de la letra la fórmula de la legítima, lo que explica su bondad y que sea la predilecta de nuestras damas.

SEÑORAS Y CABALLEROS.

No es un discurso ni una conferencia la que voy a hacer, pues me limitaré únicamente a llamar la atención de mis distinguidas lectoras hacia la conveniencia de hacer economías considerables en estas horas de crisis y consiguientes angustias en los hogares. Hay dos medios de economizar: comprando mercaderías de primera clase, cuya larga duración se traduce en un positivo ahorro o bien comprando artículos baratos, aprovechando las circunstancias especiales del comercio.

Difícilmente se pueden reunir ambas condiciones; sin embargo, esto se obtiene en la **Casa Emilio Delporte y Cía., calle Bandera 689-693**, esquina de **Rosas** que ofrece un magnífico surtido de telas especiales para trajes de señoras, caballeros y niños de las mejores calidades, de última moda y a precios extraordinariamente bajos. Aconsejamos apresurarse a visitar esta casa para aprovechar la doble economía por la calidad y el precio.

EL MEJOR TONICO PARA EL ORGANISMO

Las personas débiles, anémicas neurasténicas, convalescientes, necesitan un poderoso reconstituyente, cual es el **Cerebrol**, que estimula las funciones del corazón y del cerebro, regulariza la digestión, desarrolla el apetito, reconstituye los tejidos y los huesos, da vigor, alegría y actividad y puede ser tomado por las personas más delicadas y los niños. Se vende en las **Droguerías importadoras y buenas boticas.**

LA ELEGANCIA EN EL CALZADO.

Un detalle importantísimo de la toilette femenina es el calzado, estos deben ser elegante, de buen corte, de forma irreprochable y de materiales de primera clase. El calzado que ofrece la **Casa Real, calle Ahumada 310**, tiene gran aceptación entre las familias más distinguidas y elegantes de Santiago. Recomendamos muy particularmente los blancos de gamuza y lona especiales para la presente estación, visiten esta casa antes de resolver sus compras.

ELEGANTE L ESBELTA.

Se admira una toilette, el bonito talle de una persona y se hacen elogios de su físico sin tomar en cuenta que es la obra exclusiva del corsé bien cortado que modela el cuerpo, corrigiendo sus defectos y haciendo resaltar su belleza; que sólo se obtiene de una especialista, como **La Corsetería Francesa, calle Moneda 319**, cuya distinguida clientela es su mejor recomendación.

PARA CONSERVAR LA VISTA.

Nunca debe dejarse pasar para más tarde la consulta sobre cualquiera afección de los ojos o debilitamiento de la vista. Al contrario, debe irse inmediatamente al consultorio gratuito del **Instituto Optico de Rotter, Ahumada 264.**

PARA EL TOCADOR

Continuamente salen al mercado nuevas marcas de jabón que después de una vida efímera, desaparecen para siempre, mientras que el jabón de primera calidad, por sus componentes, sigue triunfando, haciéndose cada día el predilecto del público que palpa los benéficos efectos producidos en la conservación y belleza de su cutis; esto ocurre con el jabón **Borascol del Laboratorio Chile**. Se encuentra en todas las buenas boticas y almacenes.

DELICIOSAS GOLOSINAS

Feliz se siente una dueña de casa cuando sus invitados aplauden sus éxitos en el arreglo y disposiciones de una fiesta, o simple reunión de confianza y oye hacer comentarios encomiásticos sobre todo por las golosinas exquisitas que les ha ofrecido para el deleite del paladar; a ellas les recomendamos muy especialmente **La confitería París, del señor A. Robinet, calle San Francisco 256-258, Teléfono 2968**, que no tienen ninguna sucursal en el centro, donde preparan los más delicados **postres, pasteles, Petit Fours, Biscuits Glacés, Helados especiales, Bombones y Chocolates** deliciosos por la finura de los materiales y su frescura incomparables, todo unido a los precios más tentadores.

LA MEJOR MANTEQUILLA

Las personas de gusto delicado, aficionadas a la buena mesa, son muy exigentes respecto de la mantequilla; sin vacilar rechazan las falsificaciones y las preparadas defectuosamente o añejas; pero se sienten felices cuando usan la mantequilla buena y pura que se fabrica a la vista del consumidor en la **Mantequillería Moderna, de C. Mariotti y Cía., en calle Santo Domingo 979**, con **crema traída** diariamente de la **Hacienda Chicureo de Colina**. También ofrece, crema fresca para hacer postres, y los mejores quesos importados y del país. Aconsejamos a todas las dueñas de casa visitar este establecimiento.

COMTESSE IVON.

Renovación del cutis por absorción

(Del "Woman's Magazine")

Si su cutis está desfigurado por manchas, palidez, barrillos, pecas, etc., de nada sirve que use usted polvos, pinturas, cremas u otros ingredientes. Tales imperfecciones no desaparecerán, y con el uso de materias nocivas sólo conseguirá desfigurarse un poco más. Lo mejor es quitar el cutis mismo con todos sus defectos, y para ello basta comprar un poco de cera pura mercolizada que se extiende por el rostro todas las noches lo mismo que si fuera cold cream, quitándola por la mañana con un poco de agua caliente. La cera mercolizada absorbe el velo mortecino en pequeñas partículas, de manera que nadie puede notar que está usted arreglándose la cara, a no ser por el resultado que es realmente maravilloso. No hay nada que se le parezca para consguir un cutis lazano y hermoso.

LA MODA EXIGE BELLOS BRAZOS

Las damas tienen todas lindo brazo, pero generalmente está afeado por el maldito vello que crece despiadadamente.

Hay que cortarlo de raíz y sólo se consigue este resultado usando el sin rival depilatorio AZTECAS. Cada caja contiene instrucciones maravillosas. Escriba usted a Casilla 3499 y le mandaremos a vuelta de correo reservadamente una caja contra importe de $ 7.50.

AZTECAS extirpa toda clase de vello.

Se encuentra en venta en todas las Boticas y Droguerías.

N/o

$ 140.-

trajes vestón sobre medida. Casimir nacional fantasía.

SASTRERIA LOZANO

CALLE SAN ANTONIO 493
Casi esquina Monjitas

SORTEO

Hoy, a las 5 P. M., tuvo lugar el sorteo correspondiente al mes de Noviembre, ante los testigos abajo mencionados. Salieron premiados los números:

1,544 PRIMER PREMIO
1,263 SEGUNDO PREMIO
1,632 TERCER PREMIO
1,386 CUARTO PREMIO

Enrique Valdés C., F. C. Valdés y B., Francisco Simón, Virgilio Rojas.

Los premios están a disposición de los agraciados en

La Reina de las Medias

AHUMADA 360

Santiago, 1.o de Diciembre de 1923.

La belleza femenina es un tesoro que es preciso guardar celosamente con la incomparable
CREMA del HAREM

DANZAS
CLASICAS - SALON

Superioridad de Enseñanza por J. VALERO, Prof. principal de la sociedad y Escuela Militar. Bailes aristocráticos de salón. Artística. Unico que enseña los verdaderos bailes de moda: París, Londres y New York. Consultas y clases diarias.
E. CAPRARA, maestra bailes clásicos de alta escuela; ex-prof. principales teatros europeos y americanos. Consultas 10-11.30 A. M.
CATEDRAL N.o 2208

Muebles
DE COMEDOR, DORMITORIO, ESCRITORIO

A precios sumamente bajos, con grandes facilidades en el pago, vende:

La San Antonio
MONEDA 952
FRENTE CASA MUZARD

BAILE

Los elegantes bailes de salón más de moda: Machicha, Tango, Shimmy, One Step y otros, usted puede aprenderlos con toda facilidad y rápidamente, dada la sencilla teoría del famoso profesor práctico y de más actualidad en Santiago. Cursos de vacaciones. Clases y consultas: Lunes, Miércoles y Viernes.

Prof. M. AGUILAR, Gálvez 202

...pero el
ALIMENTO MEYER
es mejor!

BOTERIA RIPOLL

CALZADO hecho a mano para señoras y caballeros, sólo lo encontrará en

ESTADO 112

PEDRO RIPOLL y Cía.

CASILLA 2368

REALIZACION DE MUEBLES
FINOS DE TODAS CLASES Y ESTILOS
GENEROS DE TAPICERIA
Llull Hnos. y Cia. Ltda.
MERCED 386

CINTAS

Gran existencia en cintas de fantasía, recién llegadas. Cintas de gros de todos anchos y colores, ofrecemos a precios de oportunidad.

Medias grandes cantidades en liquidación, en todos los colores de moda, en seda, hilo y algodón. Calcetines para hombres y niños, gran realización.

FACUSE HNOS
IMPORTADORES. —PUENTE 628

¿Quiere Ud. aprender tejar en un dia?

Economizar y ganar para sus gastos.
VISITE la EXPOSICION de máquinas y trabajos de CARRERAS 74.
OFRECEMOS a Ud. Telares desde $ 100; HILANDERAS, desde 65 y Con[illegible]iones para Playa a muy bajos precios.

ESPINA, VATCKEY Y Cía.
Casilla 3794.

Trajes Sastre Tejidos
DE LANA Y SEDA, MATIZADOS, CHINESCOS, VARIEDAD DE MODELOS
Gran moda en la presente temporada
The Jersey
Primer Premio y Medalla de Oro Exposición Industrial 1922
Valparaíso: Condell 286 :: Santiago: 21 de Mayo esq. Santo Domingo
Fábrica: San Diego 156

ESTE ES EL CALZADO QUE USTED DEBE COMPRAR.

Continuamente nuevos modelos.

Casa Rague
PUENTE 624

A. M. ROBERT
ESTADO 67
Desde mañana Lunes
NUEVA REBAJA
DE PRECIOS
en los vestidos de algodón
SIGUE LA REALIZACION
de los
TRAJES SASTRE y ABRIGOS de PLAYA
— A —
$ 95.-

Carlos Borgoño R.
- ESTADO 110 -
LIQUIDA ROPA BLANCA PARA SEÑORAS Y NIÑOS

VESTIDOS de organdí para niñitas, 10,90, 12.50, 13.50, 14.50, 4.90 2.80, 9.80, 12.50, 14.70 y . . . . $	17.50	FUNDAS de almohadones, a . . . . $	6.10
BLUSAS en velo de hilo y otras telas, a $ 5.90, 7.50, 11.50, 13.50, 15.90, 18.80 y. . . . . $	22.00	CUBRE-CORSES, a 4.40, 5.70, 7.90, 8.50 y. . . . . $	9.30
CAMISAS de día a 3.95, 4.60, 6.50, 7.70, 8.50, 9.60, 10.70, 11.50 y $	13.80	PANTALONES, a 3.80 4.50, 5.60, 9.60, 10.40 y. . . . . $	12.70
CAMISAS de noche, a 8.25, 9.80, 10.90 11.90. 12.80, 13.50, 16.50 y. . . . . $	20.60	DELANTALES, a 4.50 y . . . . $	9.90
FUNDAS de almohadas, a 1.95, 390, 4.30 y . . . . $	5.50	SABANAS, a 20,60, 13.50, 16.70 25.20, y . . . . $	27.80
		COMBINACIONES, a 11.70, 14.90, 19.50, 26.90, y . . . . $	28.90
		VESTIDOS modelos, a 100, 150, 200, 250, y. . . . . $	300.00
		SOMBREROS adornados, a 60, y $	80.00
		MALETINES de 200 a. . . . . . $	100.00

QUITASOLES DE PURA SEDA A $ 50

PERO LA CREMA
FASCINATA
ES INSUPERABLE

CREMA ALMENDRINA
HERMOSEA MARAVILLOSAMENTE EL CUTIS

VENDO CASA

moderna de lujo, recién edificada, de dos pisos, en Huérfanos 3097, compuesta de seis departamentos, dos piezas de vestir, dos baños, hall, cocina y demás dependencias, patio y gallinero. Precio: $ 90,000.

TRATAR: HUERFANOS 3097

Loción Lassal

Remedio infalible contra la caspa y la caída del pelo.
EN VENTA:
A. LAUNAY. PELUQUERIA MAYO, FARMACIAS BENJERODT, GALASSO, ANDRADE, DOUBE Y CIA.
D-3

A las señoras y señoritas de nuestra sociedad

Que se interesen por asistir a la sétima Conferencia y Demostración Práctica de ECONOMIA DOMESTICA del Martes próximo; atentamente se les invita a pasar mañana (hoy) Lunes a las 10 A. M., por nuestra Oficina a retirar las entradas para esta reunión.

Compañía de Consumidores de Gas de Santiago

VIAJE DE TURISMO A BUENOS AIRES
POR VIA CORDILLERA

Saldrá el 25 de Diciembre para regresar el 3 de Enero, por lo tanto, pasará usted 10 días de una agradable tranquilidad. Quedará usted un día en Mendoza para que conozca la hermosa Ciudad Andina y gozará usted 5 días de las deliciosas fiestas de Año Nuevo en la gran Metrópoli argentina. Buenos Aires en esos días tiene una animación más simpática que los días de Fiestas Patrias.

Valor del pasaje con estadía en el Gran Hotel España de Buenos Aires, ubicado en la Avenida Mayo, tren de ida y vuelta en primera clase, comida en los trenes, etc., etc.

$ 1,400

Las inscripciones se reciben únicamente hasta el 20 de Diciembre, y le recomendamos reserve desde ya su pasaje por tratarse de un número limitado.

Las inscripciones pueden hacerse en la LIBRERIA "ZIG-ZAG", Plaza Victoria, o a los señores SALAZAR Y CIA., AGUADA 570, continuación de Las Heras, Casilla 3104, Tel. Auto 2525, Valparaíso; y

ANTONIO JULIA
PORTAL F. CONCHA 918, PASTELERIA "LA COLON". — SANTIAGO.

NIÑOS A REIRSE A GRITOS A LA MATINEE A LAS 3 P. M.
Con la cómica gigante de
Mack Sennett por
EL TURNIO
El Jeque de Arabia en Jaque
Y además: "EL SUPERSTICIOSO", por DOUGLAS FAIRBANKSK

SPLENDID - HOY
DIRECCION MAX GLUCKSMANN. — HUERFANOS 1048. — TELEFONO 2815

6.30 Y 10.30
Funciones de gran moda.
Estreno de la lindísima y graciosa comedia de amor y gran lujo por el gentil.
BRYANT WASBURN
Y LA ENCANTADORA:
Wanda Hawley
Las 6 Mejores Bodegas
Absoluta moralidad. PARAMOUNT. — EXCLUSIVIDAD MAX GLUCKSMANN

POLITEAMA
HOY
Matinée. "LAS ULTIMAS BALAS", por Big Boy y "DEERING, EL NEGRO", por William S. Hart.
Selecta: "EL SUPER SEXO", por Charlote Pierce.
ESPECIAL y NOCHE
Estreno del emocionante drama pasional
IRONIAS DE AMOR
por el varonil CONWAY TEARLE.

ODEON
HOY
Matinée triple. "LADRON CONTRA LADRON", "AMOR ARABE" y "LA PRIMERA MUJER".
ESPECIAL y NOCHE
Estreno
"PARA ENAMORAR AL MARIDO"
Poema pasional por la linda
ENID BENNETT

Teatro Santiago

Hoy Domingo la Compañía Serrador Marí ha combinado un selecto programa. Matinee, a las 3 P. M., "El último bravo", comedia en 3 actos de gran fuerza cómica. Vermouth social (6.15 P. M.), la comedia en 3 actos, titulado "La pluma verde". Noche, éxito de la comedia dramática del teatro alemán, en cuatro actos titulada "El procurador Hallers".

El próximo Jueves 6,, grandes funciones de gala, vermouth y noche, dándose estas dos funciones en honor y a beneficio de Josefina Marí, estrenándose la última comedia de Muñoz Seca, titulada "Las hijas del Rey Lear" y la conferencia de Martínez Sierra "Sólo para mujeres"; conferencia contr el amor, por la señora Marí.

En boletería se reciben encargos para estas funciones de beneficio.

Teatro Comedia

Hoy Carmen Flores, la eminente artista, que con tanto éxito está actuando en esta sala, dará dos funciones, en vermouth y noche. Carmen Flores se ha conquistado por su simpatía y gracia personal al público de Santiago, que acude a sus espectáculos y ríe con sus gracias en las canciones chulescas en sus couplets cómicos o se emociona ante la trágica expresión que imprime a las canciones dramáticas como La mujer del torero, La cruz de guerra y otras del mismo estilo, en ellos que Carmen Flores pone su arte tan personal.

Bertita Dávalos, el maestro Fuentes, con sus canciones y la concertista de guitarra Ester Martínez, completan el programa en forma eficiente y gustosa para el público.

Coliseo Nacional

LAS DOS FUNCIONES DE HOY

La compañía de dramas y comedias Nicanor de la Sotta obtuvo anoche gran éxito con la representación del fuerte drama de Joaquín Dicenta "Juan José", recibiendo la señora Benito y señor de la Sotta calurosos aplausos de parte del numeroso público asistente.

Para hoy se anuncian dos últimos funciones, poniéndose en escena en la sección especial de las 6.15 un divertidísimo sainete en tres actos a cargo de Paco Ramiro.

Por la noche, va el interesante drama de Ibsen, "Los Espectros" y el juguete cómico "Parece que no se va a poder".

Como se sabe, esta compañía trabaja a precios populares, cobrando dos pesos platea y sesenta centavos galería.

La manifestación de hoy a Carmen Flores

La aplaudida tonadillera, verdadera creadora moderna de los más regionales y típicos cantos españoles, recibe hoy en el Centro de la Unión Andaluza un significativo homenaje de simpatía que le dedican, en forma íntima, la colonia española y numerosos admiradores. Esta manifestación consiste en un almuerzo que se servirá en la mencionada institución al cual se ha invitado a determinadas personalidades.

Carmen Flores es una de aquellas artistas que ha sabido atraerse las simpatías de los públicos, y aquí, como en otras ciudades, su éxito es merecido, ya que viene ella a darnos una de las más espirituales como gráficas sensaciones del arte español.

Una nueva Compañía

La empresa del Comedia ha contratado para la segunda quincena del corriente mes una compañía de opereta y zarzuelas que dirige el reputado barítono y primer actor Joaquín Valle, que viene directamente de Buenos Aires.

En esta compañía figuran artistas de reconocido mérito, entre ellas la hermosa y aplaudida tiple Encarnación Elsto y Encarnación Valle y el primer actor cómico Joaquín Valle (hijo), reputado como uno de los actores más graciosos que existen actualmente. Iremos dando nuevos detalles de esta nueva compañía, que hará la temporada de Verano a precios populares.

Teatro Unión Central

LOS TRES PROGRAMAS DE HOY, CON TRES INTENSOS DRAMAS POLICIALES

La actuación de la Compañía de Dramas Policiales, en esta sala, está ganando cada día más interés, ya que las obras se presentan no tan sólo bien interpretadas sino que se les da un carácter de realidad impresionante con los aparatos y los grandes trucos que se ven en la mayoría de ellas.

Hoy se ha seleccionado un programa especial, de mucho mérito y que son las tres obras que más han gustado al público: La matinée cuenta con "Los dos pilletes".

La vermouth tiene una obra de mucho sensacionalismo, en la que se ve una curiosa prodigalidad de ingenio e imaginación del autor; nos referimos al drama Zigomar contra Nick Carter.

En la noche se da "El fin de la mano negra".

Teatro Nacional en el American

La compañía nacional de comedias que actúa en el American anuncia para hoy tres funciones.

En la vermouth subirá a escena "Entre gallos y media noche", el sainete de Carlos Cariola en que Lillo tiene mucho lucimiento; en la vermouth va "El chino", pieza en tres actos de Monge Wilhelms; finalmente en la nocturna se reprisa "Un drama vulgar", de Carlos Barella.

Gloria Gil Rey reaparece el Jueves

Se anuncia para el Jueves próximo la "rentree" de la aplaudida y agraciada tonadillera Gloria Gil Rey que hiciera hace poco una movida temporada en el Unión Central y que ahora vuelve a la misma sala después de una provechosa jira por la región austral.

NOTICIAS CINEMATOGRAFICAS

SPLENDID THEATRE

Matinée: "El jeque de Arabia en jaque", por el Turnio.—Tarde y noche: "Las seis mejores bodegas", por Dryant Washbunr y Wanda Hawley.—Hoy Domingo, en las funciones de gran moda, de especial, a las 6.30 P. M. y segunda de la noche, a las 10.30 P. M., ofrece el estreno de una lindísima y graciosa comedia de amor y de gran lujo de la Paramount, obra de absoluta moralidad, titulada "Las seis mejores bodegas", su argumento se refiere a las cómicas incidencias que entre la aristocracia neoyorkina ha dado lugar la ley seca.

Interpretan los roles de protagonistas Bryant Washburn, quien se demuestra como un notable y finísimo actor de comedia, secundado por la encantadora Wanda Hawley.

En la matinée, a las 3 P. M., habrá un programa de atracción que está destinado a un verdadero suceso, pues se exhibe la graciosísima producción cómica gigante de Mack Sennett, titulada "El jeque de Arabia en jaque", divertidísima y original parodia de "The Sheik" o "La cautiva del caudillo moro", obra en la que hace su más cómica creación el popular Turnio Ben Turpin, secundado por unas cincuenta lindas y esculturales chicas atléticas y bañistas.

En la selecta, a las 5 P. M., se exhibe el bellísimo poema pasional de la Selznick titulado "Ironías de amor", por el distinguido y varonil Conway Tearle y la hermosa Winifred Westover.

En la primera de la noche, a las 9.30 P. M., se exhibe el emocionante drama pasional de la Robertson Cole "El renegado", creación magistral del varonil gran actor dramático americano M. B. Warner.

Mañana se reestrena "Fascinación", la creación suprema de la linda Mae Murray.

SALA IMPERIO

Ofrece hoy cuatro grandes espectáculos.—La matinée de hoy, según ha quedado ya establecido, para las funciones diurnas de los Domingos, estará destinada a la reexhibición, dedicada especialmente al público infantil, de la gran producción cinematográfica, adaptación de la novela caballeresca de Alejandro Dumas, "Veinte años después", en la parte estrenada el Lunes anterior que en el presente caso es la jornada segundo, o sea, el capítulo denominado "El torreón de Vincennes". Esta parte tiene importancia especial por cuanto la acción, que de acuerdo con el original literario, se iniciaba lenta y preliminar, se ahonda ahora y se torna movida y rápida, plena ya de esas gallardías de la primera obra "Los tres mosqueteros", que tanto entusiasmaban.

La Sección Selecta, de las 4.30, presentará, como de costumbre, la película artística estrenada en el Miércoles de moda, que esta vez es nada menos que la adaptación al cine de las mejores páginas de Teófilo Gautier, escritas sobre España. Esta cinta es "Militona", que ya se ha dado con éxito y con aclamación unánime del público y que, filmada en la propia España, muestra las costumbres de este país, relata un drama al estilo de Carmen y reproduce las ciudades, monumentos y lugares de más belleza y de importancia histórica de la península.

Las funciones sociales, a las 6.30 y 9.30, presentarán un estreno de lujo: 'La conquista de Judith", alta comedia elegante y de argumento delicado en dramaticidad y presentación, que aparecen interpretando dos altas figuras del moderno cine norteamericano: Florence Vidor, brillante estrella de las constelaciones nuevas y David Buttler, un galán varonil, elegante y virtoso que el público ha admirado ya muchas veces en la pantalla de esta misma sala.

SETIEMBRE

Una espléndida matinée anuncia para hoy este cine. Está formada por la comedia bufa gigante "Un jeque de Arabia en jaque", por el Turnio, producida por los Artistas Unidos.

Además de esta cinta, se estrenará la primera función de la serie "Piratas modernos", por el joven atleta Jock Mulhall.

En las funciones de vermouth y noche, se dará un programa monstruo, formado de dos formidables atracciones, al módico precio de 2 pesos platea. La vista principal es "La locura de la esterna juventud", producción Goldwyn, por Lon Chaney, basada en los crímenes que se cometen en nombre de la operación Voronoff.

La otra cinta es una graciosa comedia Universal, "Enamorado inexperto", interpretada por el Perro Brownie y un boxeador más gigante que Firpo.

ESMERALDA

Una matinée que llenará de júbilo a la penequería es la que dará hoy a las 2, el teatro de un millón de pesos. Está formada por la primera función de la serie "Piratas modernos", por el simpático atleta Jack Mulhall; por el drama de cow boys "Cazando el amor", por Hoot Gibson, y por la comedia "Empeñado", por Hoot Gibson.

En selecta, a las 4.30, se repetirá la película "Match Quintín Romero - Larry Gains", que muestra la victoria de nuestro campeón sobre el temible negro campeón de Canadá. Son diez rounds de encarnizada pelea, en los que se pueden apreciar los progresos que ha hecho Quintín y la potencia de su punch.

En vermouth y nocturna, hay un programa doble, a dos pesos platea. La obra de fondo es "La locura de la eterna juventud", producción Goldwyn, por Lon Chaney, que ha sido uno de los más grandes éxitos de la temporada. Está basada en los crímenes que se cometen en nombre de la operación Voronoff.

La otra película es una regocijada comedia Universal, intitulada "Enamorado inexperto", interpretada por el maravilloso Perro Brownie.

BRASIL

La matinée de hoy es ideal para el mundo infantil. Está formada por la última función de la serie "La senda del Oregón", por Art Acord. Además, van "Juego falso", por el cow-boy Pete Morrison, y "bicho del shimmie", por Neely Edwards.

En vermouth y nocturna, se repetirá "Un jeque de Arabia en jaque", comedia gigante de Mack-Sennett, producida por los Artistas Unidos e interpretada por el Turnio.

Además, se estrenará la comedia "Enamorado inexperto", por el Perro Brownie.

CINES ALHAMBRA Y VICTORIA

"Las tres funciones de hoy".—En matinée estos cines presentarán la primera jornada de la novela episódica titulada "Veinte años después", es decir, la continuación de "Los tres mosqueteros", serie que cautivó grandemente la atención del público amante de esta clase de espectáculos. Finalizará la función con la graciosa comedia de Harold Lloyd titulada "Hércules Metralla", en la cual es secundado por Bebé Daniels y Chachivaches.

En las secciones de moda, especial y nocturna, estrenará un drama sugestionante de poderosos atractivos femeninos, titulado "La mujer que se engañó", el cual presentan en su desarrollo un argumento que entusiasma y llega verdaderamente al corazón, deleitando al auditorio con sus múltiples y radiantes bellezas.

Los roles principales de esta cinta corren a cargo de May Allison y Robert Ellis, dos estrellas cuyas dotes artísticas son ya bastante conocidas del público.

ALAMEDA

Las tres funciones de hoy. — Tomándose en cuenta el mérito de la matinée, se ha seleccionado dos cintas de atracción: una de ellas es el estreno de la serial "Los piratas modernos", de la que se dan los tres primeros episodios. A esta creación sigue "Venganza cumplida", obra que interpreta Herbert Rawlinson.

La especial y la nocturna se hacen con dos películas: una de ellas, la importante alta comedia "¿Son todos los hombres iguales?", bellísimo trabajo de arte, que interpretala genial May Allison. Además, se dará otra obra de igual importancia.

COLON

Cuatro estrenos. — Tarde y nocturna, una atracción que es la más elocuente palabra de la cinematografía moderna: nos referimos a "La locura de la eterna juventud", tema despetrado por el descubrimiento del profesor Voronoff, acerca de la continuación de la juventud.

Esta obra se da en las dos secciones.

La matinée se trabaja con la última función de "La senda del Oregón", o sea, la sexta parte. Además, se da dos películas más: "Carrera desenfrenada", por Hoot Gibson, y "No te preocupes", comedia en dos partes, de la Universal.

ODEON

"Sus funciones de hoy".—Matinée, a las 2 1|2, con el estreno de la cinta policial "Ladrón contra ladrón", "La primera mujer", deliciosa comedia dramática interpretada por la linda Mildred Harris y "El hijo del desierto", película similar a la cautiva del caudillo moro".

En especial y noche: Irá el estreno de la segunda y última jornada del grandioso fotodrama Gaumont-Pax, titulado "La conversión de don Juan".

DELIC
Los programas d
tinée cuenta con
da la sexta, o se
ción de "La send
la comedia en do
el amor", por Ho
La especial, no
mera función de
dernos", película
a ser la sensació
de estos días. Se
esta sección "El
re".
En la noche, se
nunca muere", a
de las más bonit
Harold Lloyd,
gastronómico". A
ofrece otro de lo
trabajos de Harol
les Metralla".

AVEN
El minuto de loc
des funciones ofr
En matinée dob
la selecta, se pres
da película de
espectáculo comp
su desarrollo,
e interpretada p
en selecta va la
la aplaudida seria
las selvas negra
de los leones", int
ry Walcamp.
En especial y
la preciosa supe
mount titulada "
ra", cuyo tema,
base a este herm
drama pasional.
de "El minuto d
senta por última
por Francisca Ber

MUN
"La hija del br
años después".—
traordinario es el
teatro en sus f
cial, 6.15 y noch
del brigadier" es
tomado de la obra
mas, que hace re
pravada de Luis X
res, intrigas y pa
tinuación de "Los

SPLENDID. MAÑANA
Reestreno del grandioso drama pasional
Fascinación
Creación suprema de la linda
MAE MURRAY

¡NIÑOS! EL TURNI
OS INVITA A REIR DOS HORAS CON SU COMEDIA GIGANTE
UN JEQUE DE ARABIA EN JAQUE
Obra más graciosa que todos los Chaplines. Se da junto con
"PIRATAS MODERNOS"
por JACK MULHALL
HOY
EN LA
MATINEE
DEL
SETIEMBRE
El Cine predilecto de los penecas que saben apreciar lo bueno

LA HISTORIA DE UN MILAGRO DEL AMOR
Un dechado de ternura y sensacionalismo.
Martes:
Setiembre
y Brasil
(MIERCOLES: ESMERALDA)
LON CHANEY
EN
"EL TERREMOTO"
SUPER JEWEL-UNIVERSAL

Teatro Novedades
CUETO Y AV. PORTALES.— HOY, TRES FUNCIONES

MATINEE, A LAS 3 P. M.
El soberbio drama de estupendas aventuras:
EL EXPATRIADO
por GASTON GLASS.
Además las comedias:
"DELIRIO GASTRONOMICO"
por HAROLD LLOYD y
"EL OJO DE LA CERRADURA"
y "RIVALES PERNICIOSOS",
por CAC IVACHE.

ESPECIAL. — FUNCIONES DE MODA. NOCHE
Grandioso estreno de arte Pathé París:
Militona
Notable producción extraordinaria filmada en España, presentando hermosos y delicados pasajes de la península.
Argumento de románticos amores y fuertes odios.

TEATRO MINE
Gorlazar y Aguirrebeña San Pablo
HOY COLOSAL TRIPLE MATINEE, A LAS 2.30
TRES SERIALES, TRES. — 1.a función de la colo
LA SENDA DEL OREGO
por ART ACCORD.
FIN de la sensacional serie: EL MISTERIO DE LA CRUZ, y tercera función de la emocionante serie: LOS LEONES.
ESPECIAL Y NOCHE:
UN MINUTO DE LOC
Super-producción Paramount por LOIS WILSON, JACK HOLT y CONRAD NAGEL.
TEMA: No hay memoria de amantes que hayan to de caer, sin haber caído
Además se pasará la cómica de risa sin cesar;
EL VERTIGO, por Harold L

TEATRO SANTIAGO
EMPRESA ERNESTO BOUQUET
Compañía Española Moderna de Comedias SERRADOR MARI
Hoy Domingo 2 Diciembre Hoy
Matinée a las 3.15 Exito cómico:
EL ULTIMO BRAVO
Vermouth a las 6.15:
LA PLUMA VERDE
Noche a las 9.15. Sensacional éxito:
EL PROCURADOR HALLERS
Jueves: Beneficio de Josefina Marí. Reserve sus localidades.

TEATRO COMEDIA
EMPRESA ERNESTO BOUQUET
Tournee de la genial artista CARMEN FLORES
Hoy Domingo 2 Diciembre. Hoy
Vermouth a las 6.15. Noche a las 9.15. Exito de la precoz artista
BERTITA DAVALOS
Barítono Fuentes, concertista Martínez y de la admirable artista, única en su género
Carmen Flores
Martes 4: Beneficio del barítono y maestro José M. Fuentes.

HOY - Teatro Excelsior - HO
EN MATINEE Y NOCHE: Además del biógrafo, últimas exhibiciones del bonito jue
ART ACCORD (en persona)
el nuevo ídolo de las seriales.
Se obsequiarán a los asistentes 2 mil postales con el retrato del querido cow-boy
EN ESPECIAL Y NOCHE:
FRANCISCA BERTINI
en su nueva interpretación titulada;
LA ESFINGE
Bello y doloroso drama, adaptación de la novela del mismo nombre del conocido TAVIO FEUILLET, en 7 actos.

- IRIS -
CASTRO 130. — TELEFONO INGLES 3766
HOY MATINEE A LAS 2 1|2 P. M.
Harold Lloyd, en
MARINERO DE AGUA DULCE
Y
DELIRIO GASTRONOMICO
Y 1.a función de
PIRATAS MODERNOS
por Jack Mulhall.
ESPECIAL 6.15. NOCHE 9.30
Estreno de lujo especial para señoritas
EL AMOR NUNCA MUERE
por Magde Bellami y Clara Mac-Dowell.

ATENAS
Hoy Especial y Noche reuniones sociales de gran moda. Estreno Vitagraph de Luxe,
Yo quiero a un hombre que me adora
ELEGANTE CREACION DE MARGARITA DE LA MOTTE.
MATINEE: NIÑOS 0.80
Programa cómico:
"PASH... EL GALLO CON SUERTE"
por el atlético DAVID BUTLER... Etc.
SELECTA A LAS 4:
EL JURAMENTO
Exponente de arte por
MIRIAN COOPER

MAÑA
TARDE Y NOC
NO EN EL
20
AÑO
DESPU
Continuación de
quete

Teatro Unión Central
MATINEE, A LAS 3.30.
LOS DOS PILLETES
VERMOUTH, 6.30.
Zigomar contra Nick Carter
NOCHE, 9.30.
El Fin de la Mano Ne
CON EL TIRADOR DE PUÑAL PIEL DE TI

TEATRO AMERICAN CINEMA
Arturo Prat esquina A. Ovalle
EMPRESA L. PELLISSA
Hoy Domingo: Tres regias funciones.— Matinée a las 3 en punto. Gran éxito cómico
ENTRE GALLOS Y MEDIA NOCHE
Vermouth a las 6. Colosal estreno
EL CHINO
Noche a las 9.30. Suceso cómico
UN DRAMA VULGAR

Alhambra y Victoria
HOY: 3 funciones

MATINEE: El grandioso film caballeresco
Veinte Años Despues
Reprise de la 1.a función: "La Sombra de Richelieu" y HAROLD LLOYD en "Hércules Metralla"
ESPECIAL Y NOCTURNA: Estreno de la lujosa y brillante cinta social de fiestas, amores y vida suntuosos cabarets.
"LA MUJER QUE SE ENGAÑO", por May Allison

TEATRO IMPERIAL: HOY
En Matinée: 2.a Función de
Veinte Años Despu
y LA BESTIA
ESPECIAL Y NOCTURNA
AMOR DE TORERO
y 1.a función de 20 AÑOS DESPUES

IMPERIO: HOY

MATINEE: (3 P. M.) Niños de SANTIAGO

La película subyugante e ilustrativa que os hablan de la historia de Francia e Inglaterra

Veinte Años Después

de Alejandro Dumas en su 2.a función: "El Torreón de Vincennes", y HAROLD LLOYD en "El Elixir del Boxes"

NUUEVOS OBSEQUIOS a los niños: En esta matinée se repartirán Sorpresas SAPOLIN, Abanicos de colores y NUEVOS CUENTOS educativos.

SELECTA (4.30)

La preciosa cinta filmada en España

Militona

del gran escritor

Teófilo Gautier

Obra de arte y de discripciones gráficas

FUNCIONES SOCIALES: (6.30 Y 9.30)

FLORENCE VIDOR

la radiante estrella, y DAVID BUTTLER el galán varonil en la hermosa alta comedia de lujo

La Conquista de Judith

obra inspirada en un pensamiento de Shakerpeare, cuya acción pasa en los más altos ambientes sociales.

LUUNES: 3.a JORNADA del film máximo

20 Años Despues

Capítulo 3.o: La Batalla de Lens, con 10,000 personas en escena, y parte del capítulo 4.o "El Hijo de Milady.

MARTES: Super-acontecimiento

La Tierra

DE EMILIO ZOLA

Miércoles día de moda

Rosas de Otoño

Colosal estreno de arte Metro-Pictures-1923,

— POR —

la divina Bertini Americana

Clara Kimball Young

que se presenta en su más alta y suntuosa creación

Av. Matta. Hoy
3 funciones

Especial, 6.30. — Noche, 9.30

¿POR QUE COMETEN ERRORES LAS MUJERES?

Es esta una pregunta que está siempre en los labios de los hombres. ¿Quiere Ud. conocer toda la verdad? Si es Ud. mujer, venga a defenderse. Si es Ud. un hombre, venga y.. .. ..

Matinee triple

A LAS 3 P. M.

Final de la Serie

LA DOBLE CRUZ

Y

VENGANZA NOBLE

por Roberto Warwick.

¡¡Cómicas de llapa!!

William Farnum

El actor gigante, el ídolo cuyo gesto dramático, avasalla, nos presenta un romance de audacias, amores y conquistas.

Los Amores de un célebre Actor

Adaptación genial al ambiente moderno de la famosa novela de Alejandro Dumas (padre).

Splendid

MARTES 4. ESTRENO

Super - producción "FOX". Exc. de la Cía. Cinem. Italo Chilena.

CUAL VALIENTE MOSQUETERO, SOSTIENE LA MAS TITANICA LUCHA PARA CONQUISTAR A LA VIDA LO QUE LA VIDA LE NIEGA: HONOR, DINERO, AMORES, MUJERES HERMOSAS...

MUNDIAL

P. ALMAGRO.— ESPECIAL 6.15 Y NOCHE 9.30

Función gigante y monumental

20 AÑOS DESPUES
LA HIJA DEL BRIGADIER

La maravillosa obra que es un aplauso continuo, continuación de "Los 3 mosqueteros". Estreno del 2.o capítulo, y suceso extraordinario de lujo, amor e intrigas.— Los amores depravados de la Corte de Luis XV.—Sus orgías y villanías, etc., etc.

Matinée triple a las 3: **Harold Lloyd** en sus huracanes de risa, **"El crimen de la mano roja"** y **"Permítame que la enfoque"**, y el drama de luchas espeluznantes, **"Cuesta arriba"**.

ESTAS SON LAS PELICULAS DE MAS EXITO DE LA TEMPORADA. HAN SIDO ESCOGIDAS PARA HOY POR LA SOCIEDAD AURELIO VALENZUELA B. Y CIA.

LA LOCURA DE LA ETERNA JUVENTUD

La sensacional GOLDWYN POR LON CHANEY, basada en la operación VORONOFF

"ENAMORADO INEXPERTO" Comedia Universal, por el maravilloso perro **BROWNIE**

Hoy Vermouth y noche: PLATEA: $ 2.00 **Setiembre y Esmeralda**

Un Jeque de Arabia en Jaque

Comedia Mack Sennett gigante, producida por los Artistas Unidos e interpretada por el divino **TURNIO** **BEN TURPIN**

HOY: MATINEE, SETIEMBRE Y VERMOUTH Y NOCHE BRASIL

— BOX —

Romero Gains

— HOY —

Selecta a las 4.30.

ESMERALDA

Piratas Modernos

1.a Función

HOY: MATINEE

Setiembre y Esmeralda

SETIEMBRE

MATINEE, A LAS 2.30

UN JEQUE de ARABIA en JAQUE PIRATAS MODERNOS, ENAMORADO INEXPERTO

— VERMOUTH Y NOCHE —

La Locura de la Eterna Juventud

"Enamorado Inexperto"

Precio rebajado de verano PLATEA: $ 2.00.

ESMERALDA

MATINEEE A LAS 2

PIRATAS MODERNOS,

por Jack Mulhall

CAZANDO EL AMOR, por Hoot Gibson

— SELECTA A LAS 4.30 —

Box: Romero-Gains

— VERMOUTH Y NOCHE —

"La locura de la Eterna Juventud"

"Enamorado Inexperto".

BRASIL

MATINEE, A LAS 2.30

LA SENDA DEL OREGON

(Fin)

JUEGO FALSO

por Pete Morrison

3 Comedias.

— VERMOUTH Y NOCHE —

"UN JEQUE DE ARABIA EN JAQUE"

por EL TURNIO

EN LA SEMANA
PRODUCCION ARGENTINA

Midinettes Porteñas

"Veinte años después", la película de éxito sensacional.

En matinée triple irá el drama sensacional de risa y aventuras colosales titulado "Cuesta arriba" y Harold Lloyd en sus dos últimas creaciones estrépito de risa "El crimen de la mano roja" y "Permítame que lo enfoque".

SELECTA

"El jardín de la voluptuosidad", por Pina Menicheli y "Un gallo con suerte".—En noche, 9.30 presentará este concurrido cine un programa doble formado por el estreno grandioso "El jardín de la voluptuosidad", lujoso drama por la divina Pina Menichelli y la comedia de picardías y aventuras titulada "El gallo con suerte".

Para especial, 6.15 anuncia junto con "El gallo con suerte", los últimos episodios de la serial "La flecha vengadora" y en matinée exhibirá además de los episodios 10, 11 y 12 de esta serial "Cuesta arriba", por la encantadora Marjorie Seeman.

FRANKLIN

"Préstame tu mujer".—En la especial y noche se exhibe una de las mejores comedias de Owen Moore, que lleva por nombre "Préstame tu mujer".

Completa el programa doble de la especial, la nueva novela episódica que lleva como título "Piratas modernos", por Jack Mulhall, cuyos cuatro primeros capítulos se estrenan hoy.

En la nocturna, acompañará a "Préstame ut mujer", una de las mejores producciones presentadas por la Cinematográfica Italo Chilena, titulada "Locuras de amor", por Luisa Glaum.

En la matinée, como de costumbre, se presentará un triple programa compuesto de la 5.a función de "La senda del Oregón", por Art Accord; "Venganza cumplida", por Herbert Rawlison, y un programa de variedades compuesto de la cinta cow boy "Camino del hogar" y la cómica "Velocidad".

AVENIDA MATTA

"¿Por qué comete errores la mujer?"—En especial y noche de hoy, el Avenida Matta estrena una verdadera joya del arte cinematográfico: "¿Por qué comete errores la mujer?", producción de la acreditada manufactura "Equity Pictures Corporation" y que constituye el éxito más resonante en los Estados Unidos.

En matinée triple van: Fin de la serial "El misterio de la doble cruz", "Venganza noble" y cómicas.

En especial y noche gran concierto por la orquesta del Solar.

IRIS

Hoy estrena este teatro en la matinée infantil, a las 2 1|2 en punto, las colosales cómicas por el famoso gran actor cómico, el simpático Harold Lloyd, tituladas "Marinero de agua dulce" y "Delicio gastronómico" y la primera función compuesta de los episodios 1, 2, 3 y 4 de la super serie Universal Jewell, en 10 episodios y 3 funciones titulada "Piratas modernos" y "Filibusteros sociales, interpretación del famoso protagonista de "La bala de bronce", el simpático Jack Mulhall y la hermosa y escultural Margaret Livingstone.

Especial y noche: En estas funciones estreno de la super producción de arte y gran lujo, especial para señoritas, titulada "El amor nunca muere", interpretación de las hermosas, elegantes y encantadoras actrices Mabel Bellami y Clara Mac Dowell.

ELECTRA

En especial y nocturna presentará el estreno de la preciosa producción Paramount 1923, titulada "El golondrino", que interpreta la gentil pareja Douglas Mac Lean y la encantadora Doris Mary.

En la selecta la producción extraordinaria de la Paramount "El minuto de locura", creación de cuatro grandes astros de la escena munda: Lois Wilson, Lilla Lee, Conrad Nagel y Jack Holt.

En la matinée los últimos episodios del serial de Pathé "El misterio de la doble cruz", interpretada por Mollie King. Completará el programa una buena cómica.

MINERVA

Matinée, a las dos treinta en punto "El misterio de la doble cruz", episodios 13, 14 y 15.

"En las garras de los leones", 3.a función y estreno de la sensacional sial, "La senda del Oregón", episodios 1, 2, y 3, por Art Acord.

Especial y noche: "Un minuto de locura", sacada de la famosa novela pasional "Su amigo y su mujer", puesta en escena por William de Mille.

Además se pasará la película de risas sin cesar por Harold Lloyd, "El Vértigo".

POLITEMA

"Ironías de amor", drama pasional de gran lujo, se estrena hoy en las tandas de la tarde y noche, creación del galán Conway Tearle.

En la selecta de las cinco va el gracioso romance de amor titulado "Eu super sexo". En matinée triple ofrece con un programa elegido "Big Boy", el famoso cow boy se presenta en su última creación "Las últimas balas", luego William Hart, con Dearin el Negro, terminando con una cómica por el guatón Tripitas.

PROVIDENCIA

La quinta función de "La senda del Oregón" reprisará hoy este teatro en matinée, serial que es protagonizada por Art Accord y Luisa Lorraine, además va la comedia titulada "Donde va Vicente va la gente", creación de Harold y Cachivache.

En especial y nocturna ofrecerá una nueva producción de la Realart Picture, titulada "Al Sur de Suva" o "Ensueños desvanecidos", cuyo desarrollo ejecuta una maravillosa creación la encantadora actriz ingenua Mary Miles Minter.

DIECIOCHO

Hoy, en secciones de moda, 6.30 y 9.30 P. M., estrena este elegante cine, la super-producción Mack Sennet 1923, presentada por Los Artistas Unidos, titulada "Un Jeque de Arabia en jaque", parodia cómica de "La cautiva del caudillo moro", creación del célebre Ben Turpin (El Turnio) y cien chicas atléticas. Además, estreno de la interesante actualidad internacional "La ocupación del Ruhr por los tropas francesas".

En matinée infantil, a las 3 P. M., programa de gran atración. Estreno de la cuarta jornada de "El misterio de la doble cruz", con los episodios correspondientes 10, Atrapado; 11, El sacrificio; y 12, El enigma de la cruz. Interpretación de Mollie King.

Además, estreno de la preciosa novela cómico-sentimental, de la Universal, titulada "El circo", la novela de una niñita robada para hacerla trabajar de acróbata en un circo.

EXCELSIOR

Despedida del actor Art Accord.— En matinée y nocturna se presentará Art Accord y les obsequiará a los asistentes como recuerdo de su paso por Chile, una postal con su firma. Además, en matinée, la cuarta función de la serial "La senda del Oregón" y fin de la serie "La flecha vengadora", por Ruth Roland.

Especial y noche, la última creación de Francisca Bertini en el bello y doloroso drama de Octavio Feuillet, titulado "La Esfinge".

IMPERIAL

En matinée este teatro exhibirá la segunda jornada de "Veinte años después", además ya "La bestia", cinta de aventuras pugilísticas, finalizando la función con la comedia titulada "El elixir del boxeo".

En especial y nocturna, va el estreno de Pathé París titulado "Amor de torero", vigoroso drama de costumbres españolas; además reprisará la primera jornada de "Veinte años después", jornada que alcanzó éxito formidable en sus primeras presentaciones.

NOVEDADES

En matinée reestrenará la cinta de aventuras titulada "El expatriado", vigoroso drama nutrido de escenas de fuerte sensacionalismo, cuyo rol protagonista corre a cargo de Gladys Colburn. Además van las comedias tituladas "El ojo de la cerradura" y "Rivales perniciosos", interpretadas por conocidos bufos de los escenarios americanos; finalizará el espectáculo con la comedia por Harold Lloyd, titulada "Delirio gastronómico", en la cual es secundado por Bebé Daniels y Harry Polard, Cachivache.

En las secciones de moda, especial y nocturna, va el estreno del drama editado por Pathé París "Militona". Trátase de una maravillosa y genial adaptación de las páginas del insigne novelista Teófilo Gautier.

La interpretación es desempeñada por Mlle. March, James Davesa y José Bregura.

REPUBLICA

Tres funciones.— Matinée estrenará la cinta titulada "La bala perdida", maravillosa creación del valiente y aplaudido actor cow-boy William Duncan, quien es secundado por Edith Johnson, además va la comedia titulada "Permítame que la enfoque", la cual es protagonizada por Harold Lloyd, Bebé Daniels y Cachivache. Finalizará el espectáculo con la graciosa comedia titulada "Pleito de vecinos".

En especial y nocturna, dará a conocer una creación de la encantadora actriz Viola Dana, titulada "La edad romántica".

ATENAS

Hoy, cuatro funciones.—Cuatro funciones ofrecerá hoy este teatro. En matinée dará un programa doble compuesto de las cintas tituladas "Psh, el gallo con suerte", graciosa creación de David Butler, el aplaudido actor cow-boy, además van divertidas e interesantes comedias interesantes comedias interpretadas por conocidos cómicos de los escenarios americanos.

En la tanda Selecta exhibirá nuevamente la producción extraordinaria del First National Circuit, titulada "El juramento", obra protagonizada por Anna Nilsson, Myriam Cooper y Conway Tearle.

En especial y nocturna, funciones de moda, estrenará la interesante producción de la Vitegraph Pictu titulada "Yo quiero a un homb que adore".

El rol principal por Margarita la Motte.

PROXIMOS ESTRENOS

El Splendid adquiere la exclus vidad de estreno de "Toda muje —Nos comunica la Empresa d Splendid, que ha adquirido, por m dio de un convenio firmado ayer S bado, y en el que se fija con precio la cantidad de diez mil p sos, por los derechos de exclusiv

---

TEATRO FRANKLIN

SAN DIEGO 2015

ESPECIAL - HOY - NOCHE

El inimitable bufo

OWEN MOORE

presenta la mejor de sus creaciones de risas:

PRESTAME TU MUJER

ESPECIAL:—

Junto con "Préstame tu mujer", estreno de la primera función de la novela episódica:

PIRATAS MDERNOS

por

Jack Mulhall

NOCHE:—

Acompaña a "Préstame tu mujer" la hermosa creación pasional de LUISA GLAUM:

Locuras de amor

— HOY —

ESPECIAL, 6.30

PLATEA: $ 2

NOCHE, 9.30

PLATEA: $ 2.50

Avenida

VICUÑA MACKENNA 624

CIA. CINEM. ITALO-CHILENA

MATINEE MONSTRUO, a las 3, con derecho a la SELECTA de 4.30.

La obra ideal de aventuras y emociones, el más fenomenal espectáculo ecuestre, (obsequios a los niños).

EL CIRCO

por GLADYS WALTON

SELECTA: 4.30.

"EN LAS GARRAS DE LOS LEONES", 4.a función

ESPECIAL, 6.30. PLATEA: $ 2.— NOCHE, 9.30. PLATEA: $ 2.50

Estreno del bellísimo poema pasional de lujo. Producción PARAMOUNT-EXTRA, por

LILA LEE Y JACK HOLT

El Minuto de locura

Toda mujer guarda en la página más oculta del libro de su vida, la inolvidable historia de un instante, en que el corazón primó sobre todas las leyes del honor y de la fidelidad; un momento de pecado que hizo olvidar los sagrados votos jurados ante el ara del altar. Una aventura romántica; perfumada por un capricho; un minuto de locura que le hizo cerrar los ojos, tremando de amor y de deseo...

ADEMAS, ESTA NOCHE:

"LA ESFINGE", por FRANCISCA BERTINI

La Industria Petrolífera
en Antofagasta

LOS YACIMIENTOS DE LA PUNA

COMPAÑIA PETROLIFERA EL BOQUETE

Aunque la existencia del petróleo en la sección argentina de la Puna fué comprobada por el eminente geólogo y naturalista Dr. Brackebusch más de 60 años atrás, e estudio y valorización de los yacimientos petrolíferos de esta interesante región sólo data desde hace poco, habiéndose revelado como uno de los depósitos más importantes y ricos del mundo en combustible líquido.

La zona petrolífera de Salta y Jujuy, así como los renombrados yacimientos bolivianos, se hallan en el borde o límite oriental de la grande Altiplanicie. El aceite mineral aparece impregnando las margas del terciario superior, pero es principalmente en la formación de areniscas coloradas, tan uniformente extendidas en toda la Puna, donde se manifiestan los más potentes y ricos yacimientos, surgiendo el petróleo en varios puntos espontáneamente a la superficie del suelo.

El inconveniente de la gran distancia que los separa de la costa, no podía ser un obstáculo tratándose de yacimientos de tal valía, y en los útimos tiempos han localizado y adquirido intereses en la mencionada región la Standard Oil, la Royal Dutch Shell, Empresa Astra y otras grandes compañías petroleras. El capital global invertido hasta la fecha en adquisiciones y primeros trabajos de la zona puneña pasa ya de cinco millones de libras esterlinas.

Los centros de actividad más importantes en la Puna Oriental son Tres Cruces, Yavi, Poma, Rinconada, etc., construyéndose caminos, instalaciones de cañerías que van hasta el Pilcomayo y ferrocarril de la Quiaca. Una vez realizado el transandino desde Salta la salida natural de los productos de esta región será naturalmente el puerto de Antofagasta.

Dada la entidad de conformación geológica que se observa en toda la Puna, era natural suponer la existencia del mismo producto en la zona chilena, es decir, en el territorio oriental y andino de la provincia de Antofagasta. Tocó en suerte al vecino y explorador de la Puna don Luis Garay realizar el descubrimiento. encontrando un primer yacimiento de arenas petrolíferas en Siglia, localidad vecina al territorio argentino.

Según el ingeniero señor Repennig los yacimientos de Siglia manifiestan en arenas y cascaj fuertemente impregnados de p tróleo. El terreno se halla deopr visto de vegetación y la presenc del aceite mineral revélase des cierta distancia por su caracter tico olor. El geólogo Fritzche q visitó la región posteriormen agrega que el petróleo extraído las arenas es de calidad parafin sa, significando esto mayor riqu za en nafta, kerosene y demás co ponentes valiosos.

El hallazgo efectuado en Sig despertó naturalmente mucho en siasmo en el Norte y las investig ciones y exploraciones por petr leo se extendieron por todos ámbitos de la Puna, acercando cada vez más a la costa los desc brimientos posteriores. Se han fo mado hasta la fecha ocho o di sociedades o sindicatos para bu carlo y adquirir pertenencias, sie do uno de los más favorecidos p la calidad y especial situación los terrenos que le sirven de ba la

COMPAÑIA PETROLIFERA "E BOQUETE"

cuyas pertenencias están localiz das en el borde oriental de la al planice y a corta distancia de Oficina Salitrera de igual nombr Se halla, por consiguiente, m cerca del puerto de Antofaga que ninguna de las otras empre análogas.

La petrolífera. "EL BOSQU cuenta con 1,530 hectáreas de pe tenencias y sus derechos están vididos en 15.000 acciones de $ cada una, destinándose dos ter ras partes de este capital a inv tigar y explorar los terrenos. Directorio lo componen los señ res Manuel Salas Lavaqui, Torib Pinto, Adrián de la Cuadra, cardo Cerda y Eulogio Bergue B. Más pormenores y detalles bre esta interesante empresa darán en la oficina de la Compa Moneda N.o 1061.

No se trata pues de un nego aventurado y sin base como otr del mismo género que han soli lanzarse al público. La región que están situadas sus pertenenc es reconocidamente petrolífera, que se confirma, sobre todo, p el interés que han tomado en explotación los capitalistas extra jeros, una de cuyas firmas aca de contratar en £ 200,000 la co pra de los terrenos de la empr de Siglia.

ESPECIAL 6.30 Y NOCHE 9.30: Estreno social de lujo

Viola Dana

En la comedia de exquisitas costumbres y soberbios paisajes:

La Edad Romántica

Fragmento del Siglo XIX, en pleno Siglo XX.

República TEATROS Alameda

MATINEE A LAS 2 y media

Pleito de Amor

Graciosa comedia por la linda actriz ALICIA CALHOUN y

HAROLD LLOYD

en PERMITAME QUE LO ENFOQUE

MATINEE FUNCION DOBLE

Piratas Modernos

1.o, 2.o, 3.o y 4.o episodios, y

VENGANZA CUMPLIDA

drama de aventuras por RAWLINSON.

ESPECIAL Y NOCHE.— ESTRENO DE LA ALTA COMEDIA

¿Son todos los Hombres iguale

Obra dedicada al mundo femenino. Regia creación de la bella y elegant

MAY ALLISON

y la comedia "Century" **QUEDATE AGARRAD**

en el centro de la ciudad, para streno y exhibiciones siguientes la grandiosa super-producción ımount, de Jorge Melford, tida "Toda mujer", producción stica, un poema pasional de lujo, que por medio de figuras ólicas, que en la vista cobran dad objetiva, presenta los peli- a que se encuentra expuesta la er, de cualquiera condición soque sea, ante el afán de todas uerer gozar del amor. Un elenle grandes artistas interpreta obra, que es una de las más antes y suntuosas de las de la na muda. El Splendid presentará streno de esta obra en pocos más.

os amores de un célebre actor". referirnos a esta impresionanovela de Alejandro Dumas, padebemos dejar constancia que, er llevada a la pantalla, se ha lo por base cumplir con las encias modernas. Aunque esamente adaptada de la obra del célebre escritor francés, la cinta se desarrolla en el ambiente de nuestros días, algo verdaderamente ideal, si se toma en cuenta las grandes aficiones del público por las novelas de Dumas, pero realizadas a la vida palpitante de este siglo. William Farnum, cuyo gesto dramático avasalla, ha hecho del personaje que encarna una creación maravillosa. El actor siente las emociones de la obra y las hace llegar al público con su arte único, insuperable, con su gesto vigoroso que da la sensación exacta de un alma bien templada. "Los amores de un célebre actor" es una obra sencillamente notable, que constituirá un triunfo de sensación para su intérprete. Su estreno se efectuará en el Splendid, el próximo Martes 4.

LOS PROGRAMAS DE HOY

NOVEDADES. — Matinée, "El expatriado" y cómicas. Especial y noche, "Militona".

IMPERIO. — Matinée, "Veinte años después", segunda parte, y "El elixir del boxeo". Selecta, "Militona". Especial y nocturna, "La conquista de Judith".

ALHAMBRA Y VICTORIA. — Matinée, "Veinte años después", primera parte, y "Hércules Metralla". Especial y nocturna, "La mujer que se engañó".

ATENAS. — Matinée, "Psh, el gallo con suerte" y cómicas. Selecta, "El juramento". Especial y noche, "Yo quiero a un hombre que me adore".

REPUBLICA. — Matinée, "La bala perdida", "Permítame que la enfoque" y "Pleito de vecinos". Especial y nocturna, "La edad romántica".

PROVIDENCIA. — Matinée, "La senda del Oregón", 13, 14 y 15, y "Donde va Vicente, va la gente". Especial y nocturna, "Ensueños desvanecidos".

IMPERIAL. — Matinée, "Veinte años después", segunda parte; "La bestia" y "Elixir del boxeo". Especial y nocturna, "Amor de torero" y "Veinte años después", primera parte.

MINERVA. — Matinée, "El misterio de la doble cruz", fin; "En las garras del león", tercera función, y "La senda del Oregón", primera función. Especial y noche, "Un minuto de locura" y "El vértigo".

POLITEAMA. — Matinée, "Las últimas balas', por Big Boy; "Dearing el Negro", por William Hart; "Tripitas". Selecta, "El super-sexo". Especial y noche, "Ironías de amor".

AVENIDA MATTA. — Matinée, "El misterio de la doble cruz", fin; "Venganza noble" y cómicas. Especial y noche, "Por qué cometen errores las mujeres".

FRANKLIN. — Matineé, "La senda del Oregón" y "Venganza cumplida". Especial y noche, "Préstame tu mujer" y "Piratas modernos".

DIECIOCHO. — Matinée, "El misterio de la doble cruz", cuarta función. Especial y noche, "Un jeque de Arabia en jaque".

EXCELSIOR. — Matinée, "La senda del Oregón", cuarta función, y fin de "La flecha vengadora". Especial y noche, "La esfinge". Presentación de Art Acord.

PEDRO DE VALDIVIA.—Matinée, "La senda del Oregón". Especial y noche, "Ante la ley".

HIPPODROME. — Matinée, "La doble cruz", "Una bala perdida". Especial, final de "La senda del Oregón", por Art Acord. Noche, "Quintín Romero con Larry Gains".

SPLENDID. — Hoy: matinée a las 3 P. M., "El Jeque de Arabia en Jaque", por el Turnio y "El supersticioso", por Douglas Fairbanks, 6.30 y 10.30 estreno "Las seis mejores bodegas", por Bryant Washburn y Wanda Hawley. 5 P. M. "Ironías de amor", por Corway Tearles. 9.30 P. M., "El Renegado", por H. B. Warner.

MUNDIAL. — Matinée: "Cuesta Arriba" y Harold Lloyd en el "Crimen de la Mano Roja" y "Permítame que lo enfoque". Especial y noche: "La Hija del Brigadier" y "Veinte Años Después.

SELECTA. — Matinée: "Cuesta Arriba" y episodios 10.o, 11.o y 12.o de "La Flecha Vengadora".

Especial: "El Gallo con Suerte" y los últimos episodios de "La Flecha Vengadora".

Noche: Pina Menichelli en "El Jardín de la Voluptuosidad" y "El Gallo con Suerte".

AVENIDA. — Matinée: "El Circo" por Gladys Walton; Selecta: "En las garras de los leones, cuarta función; Especial: "El minuto de locura"; Noche, "El minuto de locura" y "La esfinge", por Francisca Bertini.

SALA ORIENTE. — **(San Francisco 178).** — Matinée: "El Misterio de la Doble Cruz" (2.a función) y "Enamorado sin Suerte", por Harold Lloyd.

Especial y noche: "El Artista del Amor", por Lew Cody.

ELECTRA. — Matinée: "El misterio de la doble cruz", fin, y una cómica. Selecta: "El minuto [illegible]" Especial y noche: "El [illegible]" por Douglas Mac Dea[illegible] May.

IRIS. — Matinée: "[illegible] Agua Dulce", "Delirio [illegible] co" y 1. afunción de "P[illegible] dernos".

Especial y noche: "El [illegible] muere".

ODEON. — (Almirante [illegible] 786). — Especial y [illegible] conversión de San [illegible] Gaumont Pax. Matinée: "[illegible] desierto", "Ladrón contra [illegible]" "La primera mujer".

SE ARRI

local 600 metros cua
pecial para fabricación
y ventanas o muebles,
recho a fuerza.

BASCUÑAN 14

Mañana Lunes empieza la Gran Baratura

Mañana Lunes 3, Miércoles 4 y toda la semana consecutiva, grandiosa LIQUIDACION - BARATURA en diferentes secciones.

Damos una lista de algunos artículos que estarán desde el Lunes en venta a precio de baratura.

SECCION ROPA BLANCA PARA GUAGUAS

CAMISETA fileteada en buena tela, para guagua, cada una	$ 1.50
CAMISETA fileteada a mano para guagua, c|u.	$ 1.80
CAMISETA bordada, dibujos nuevos para guagua c|u.	$ 2.00
PALETOCITOS piqué fileteados, todos tamaños, cada uno	$ 3.40
PALETOCITOS franela, fileteados, todos tamaños, cada uno	$ 3.40
CALZONCITOS piqué o franela, fileteados, para guagua, c|u.	$ 3.40
CUADROS piqué o franela, fileteados para guagua, c|u.	$ 3.40
CALZONCITO en buena tela fileteada, para guagua, c|u.	$ 1.40
CALZONCITO en buena tela, con tira bordada, cada uno	$ 1.40
CAMISETAS jerseys, calidad extra, c|u.	$ 3.00
CAMISETAS tejidas de hilo mercerizado, c|u.	$ 2.50
GORRITAS de jerseys, calidad buena, c|u.	$ 0.50
GORRITAS tejidas, de hilo mercerizado, c|u.	$ 1.20
GORRITAS de jerseys en dos colores, muy bonitas, c|u.	$ 0.60
GORRITAS de piqué o franela fileteada, c|u.	$ 1.20
BABEROS de piqué fileteado, c|u.	$ 1.20
BABEROS de piqué más fino, c|u.	$ 1.50
BABEROS de goma, impermeable, c|u.	$ 1.00
MANTILLAS grandes de moletón fileteado, cada una	$ 3.50

Y MUCHOS SALDOS EN ROPAS BLANCA FINA PARA GUAGUA; TODOS LOS PRECIOS DE BARATURA.

SECCION ROPA BLANCA PARA NIÑITAS

CAMISETAS en buena tela, fileteadas, para niñitas, c|u.	$ 1.80
CAMISETAS en buena tela, clase extra, para niñitas, c|u.	$ 2.40
CAMISETAS en buena tela, bordadas, dibujos nuevos, c|u.	$ 4.00
CAMISETAS en buena tela, más finas, cada una $ 5.00 y	$ 4.50
COMBINACION corpiño-enagua, fileteada, c|u.	$ 5.50
COMBINACION corpiño - enagua, con encajes cada una	$ 7.60
COMBINACION corpiño-calzón, fileteada, c|u.	$ 5.60
DELANTALES con tira bordada en buena tela, c|u.	$ 4.00
DELANTALES con calado, en buena tela, c|u.	$ 5.00
DELANTALES con calado y fileteado, c|u.	$ 6.00
DELANTALES con mangas en todos tamaños, cada uno	$ 4.00

SECCION ROPA BLANCA PARA SEÑORAS

CAMISA día, en buena tela, fileteada, c|u.	$ 5.50
CAMISA día, bordada, dibujos nuevos, c|u.	$ 7.00
CAMISA día, bordada a mano, muy fina, c|u.	$ 8.50
CAMISA día, bordada y encaje, c|u.	$ 8.50
CAMISA día bordada a mano, calidad finísima, cada una	$ 14.00
CALZONES fileteados, en buena tela, c|u.	$ 5.00
CALZONES bordados a mano, c|u.	$ 8.50
CALZONES bordados, calidad extra, c|u.	$ 7.00
CAMISA de noche, fileteada, en buena tela, cada una	$ 9.50
CAMISA de noche con tira bordada, c|u.	$ 11.40
CAMISA de noche, bordada, dibujos nuevos, cada una	$ 15.00
CAMISA de noche, bordada, calidad fina, c|u.	$ 18.50
CAMISA de noche, bordada y encaje, c|u.	$ 18.50
CAMISA de noche, bordada y calada, c|u.	$ 18.50
CAMISA de noche, bordada y calada y aplicaciones, c|u.	$ 20.00
CORPIÑO bordado, c|u.	$ 6.80
CORPIÑO bordado, más fino, c|u.	$ 8.00
CORPIÑO bordado y calado, c|u.	$ 8.00
COMBINACION camisa y calzón, bordados, cada uno	$ 11.00
COMBINACION enagua y corpiño, deshilada, cada una	$ 9.50
COMBINACION enagua y corpiño, bordada, cada una	$ 18.50
COMBINACION enagua y corpiño, bordada, más fina, c|u.	$ 24.00
COMBINACION enagua y corpiño, bordada y calada, c|u.	$ 25.00
JUEGO de ropa blanca en rica batista, juego de 4 piezas, juego	$ 56.00
JUEGO de ropa blanca, bordado a mano, juego de 4 piezas, juego	$ 63.00
JUEGO de ropa blanca, bordado a mano, más fino, de 4 piezas, juego	$ 70.00
JUEGO de ropa blanca, bordado a mano, dibujos nuevos, de 4 piezas, juego	$ 84.00
JUEGO de ropa blanca, bordado y combinado con tul, juego de 4 piezas, juego	$ 91.00
JUEGO de ropa blanca, bordado a mano con lindas aplicaciones, juego	$ 105.00
JUEGO de ropa blanca, bordado a mano, calidad extra, juego	$ 112.00
JUEGO de ropa blanca, batista de hilo, calidad extra, $ 175, 154 y	$ 140.00
DELANTAL para persona servicio, c|u.	$ 4.00

ADEMAS, MUCHOS OTROS SALDOS EN ROPA BLANCA FINA.

SECCION ARTICULOS PARA CABALLEROS

HOJAS Gillette (con papel engrasado) legítima, docena	$ 7.80
HOJAS Ever Ready, legítima, paquete 6 hojas, paquete	$ 4.00
MAQUINA Gillette, con 3 hojas, estuche completo, c|u.	$ 11.80
MAQUINA Ever Ready, con 6 hojas, estuche completo, c|u.	$ 7.40
MAQUINA Ever Ready, con 8 hojas, estuche niquelado, c|u.	$ 14.00
SUSPENSORES de elástico, buena clase, c|u.	$ 3.00
SUSPENSORES de elástico, con broche, clase extra, c|u.	$ 3.80
LIGAS estilo (París) algodón, par	$ 1.80
LIGAS estilo (París) seda, par	$ 3.20
PAÑUELOS blancos de algodón, c|u.	$ 0.70
PAÑUELOS blancos de hilo, clase fina, c|u.	$ 4.00
PAÑUELOS color, alta fantasía, c|u.	$ 2.20
PAÑUELOS color o negro, grande, seda, c|u.	$ 4.00
CALCETINES algodón, café o plomo, par	$ 1.40
CALCETINES algodón, negro, calidad buena, par	$ 1.80
CALCETINES hilo mercerizado, lindos colores, par	$ 3.00
CALCETINES hilo mercerizado, alta fantasía, par	$ 4.40
CALCETINES hilo, color y negro, clase extra, par	$ 3.80
CALCETINES de seda, surtidos nuevos, todos colores, par	$ 4.60
GUANTES calados, color especial para Verano, par	$ 3.00
GUANTES de cuero, clase fina, importados, par	$ 18.00
GUANTES de cuero, gamuza, importados, par	$ 18.20
CORBATAS tejidas de todos colores, c|u.	$ 3.00
CORBATAS seda fantasía, c|u.	$ 2.00
CORBATAS seda fantasía, clase fina, c|u.	$ 4.90

SECCION CAMISERIA

CUELLOS almidonados sencillos, todas formas y alto, c|u.	$ 1.20
CUELLOS almidonados dobles, todas formas y alto, c|u.	$ 1.20
CUELLOS sueltos, toda numeración, c|u.	$ 1.20
CAMISAS de día, alta fantasía, con dos cuellos, cada una	$ 16.00
CAMISAS de dormir, tela superior, c|u.	$ 14.00
CAMISAS Sport, en seda extra, c|u.	$ 14.00
CAMISETA blanca, calidad muy buena, c|u.	$ 4.80
PUÑOS calidad inmejorable, par	$ 1.40
TOALLAS felpudas, 70 x 1.40, c|u.	$ 5.60
TOALLAS felpudas, inglesas, 58 x 1.15, c|u.	$ 5.00
TAOLLAS felpudas, inglesas, 50 x 1.05, c|u.	$ 5.80
TOALLAS felpudas inglesas, 65 x 1.30, c|u.	$ 7.40
TOALLAS de hilo granité, 60 x 1.05, c|u.	$ 7.50
TOALLAS de hilo granité, 55 x 1.00, c|u.	$ 9.80
TOALLAS de hilo, italianas, 65 x 1.30, c|u.	$ 14.00
UN SALDO visillos, lindo dibujo, par	$ 7.00
PAÑITOS de malla y bordados, c|u.	$ 5.00

SECCION ARTICULOS PARA SEÑORAS

GUANTES finísimos en hilo todos colores, par	$ 4.40
GUANTES mosqueteros (Perin) blanco fantasía, par	$ 28.00
GUANTES mosqueteros alta fantasía, par	$ 34.00
GUANTES mosqueteros lo más fino, de gamuza, par	$ 28.00
GUANTES blanco previl corto, Perin, par	$ 16.00
GUANTE blanco de gamuza Perin, par	$ 16.00
MEDIAS muselina todos colores, par	$ 4.60
MEDIAS de seda blanca y negra, par	$ 5.60
MEDIAS seda italiana, lo mejor, par	$ 28.00
PAÑUELOS color bordado muy fino, caja de 6 pañuelos, caja	$ 13.40
PAÑUELOS blancos, bordado muy fino, caja de 6 pañuelos, caja	$ 14.00
PAÑUELOS bordados, color alta fantasía, caja de 6 pañuelos, caja	$ 9.60
PAÑUELOS de hilo bordados con encajes, c|u.	$ 4.00
PAÑUELOS seda pintados, dibujos nuevos, c|u.	$ 5.00
PAÑUELOS blancos de algodón, clase buena, c|u	$ 0.50

Y muchos otros saldos que estarán el Lunes en venta.

SECCION ARTICULOS VARIOS

SERVILLETAS algodón 50x50, c|u.	$ 1.50
SERVILLETAS algodón 55x55, c|u.	$ 1.80
SERVILLETAS algodón 50x50, inglesa, c|u.	$ 1.30
SERVILLETAS algodón 60x50 italiana, c|u.	$ 1.90
SERVILLETAS de hilo extra, 61x61, c|u.	$ 5.00
SERVILLETAS de hilo superior 56x66, c|u.	$ 7.60
CALCETINES negros para niño, clase buena, el par	$ 1.00
MEDIAS caladas color y blanco para señoras, el par	$ 1.40
CALCETINES blancos buena clase, tamaño grande, par	$ 1.80

SECCION PAQUETERIA

ALFILERES de gancho fino, la caja	$ 0.25
ALFILERES de acero, la caja grande	$ 1.40
GOMAS para trajes, el par	$ 0.80
PEINETAS para peinar, clase fina, c|u.	$ 2.40
SEDA para coser en tourniquet, c|u.	$ 0.40
BROCHES presión blancos o negros, la docena	$ 0.10
HORQUILLAS Ilusión fina, la caja	$ 0.30
BOTONES concheperla blancos a elegir	$ 0.40
SEDA negra Aurora, legítima, carretilla	$ 1.00
UN SALDO botones carrozo a elegir, docena	$ 0.60
LANA inglesa para tejer, el paquete	$ 39.00
LANA inglesa para tejer, paq. 1|4 kilo, paquete	$ 10.00

Y varios otros saldos en Paquetería.

SECCION PERFUMERIA

ESENCIA Coty L'Origan, frasco grande	$ 42.00
ESENCIA Coty París, frasco grande	$ 29.00
ESENCIA Coty Lila Pouple, frasco grande	$ 30.00
ESENCIA Coty Isis, frasco grande	$ 25.00
ESENCIA Coty Ambrine, frasco grande	$ 24.00
ESENCIA Coty Maguet, frasco grande	$ 41.00
ESENCIA Coty Ciclamen, frasco grande	$ 35.00
ESENCIA Coty Rose Jacqueminot, frasco grande	$ 29.00
ESENCIA Coty Jazmín de Corsé, frasco grande	$ 35.00
ESENCIA Geraud Perfume Lily, frasco grande	$ 35.00
ESENCIA Gubert y Cía., Douce Reverie, frascos grandes	$ 36.80
ESENCIA Gubert y Cía., Fleur de Janette	$ 20.00
ESENCIA Gubert y Cía., Fantasie	$ 35.00
AGUA Colonia Coty, frascos chicos	$ 7.50
AGUA Colonia Coty, frascos medianos	$ 11.00
AGUA Colonia Coty, frasco grande	$ 20.00
LOTION Pompeia Pivert	$ 9.00
ANGLOPHILE (Dorin) frasco grande	$ 6.00
SAL para baños en frascos, perfumada	$ 7.00
JABON de afeitar, el pomo	$ 1.90
ISOPO para afeitarse, cada uno	$ 0.90
JABON Glicerina estilo Pears, caja 3 panes, caja	$ 2.20
JABON Flor de Italia, caja 12 panes, caja	$ 3.80
JABON Suavizador legítimo, la caja de 3 panes, caja	$ 2.80
JABON Marsella, pan grande, el pan	$ 1.00
JABON Marsella pan corriente, el pan	$ 0.50
JABON Luz-Primiale, la caja	$ 1.50
POLVOS Vinolio para dientes, la caja	$ 1.80
CREMA dental "Primiale", el tubo	$ 1.80
POLVOS "Primiale", surtido, la caja	$ 1.50
BRILLANTINA en aceite perfumado	$ 3.50
BRILLANTINA en pasta "Royal Viniola"	$ 2.40

Y muchos saldos en perfumes de diferentes marcas.

SECCION ENCAJES Y BORDADOS

TIRAS bordadas en piezas de 4.50 mt. ancho 0.03, la pieza	$ 1.80
TIRAS bordadas en piezas de 4.50 mt. ancho 0.05, la pieza	$ 3.50
TIRAS bordadas en piezas de 4.50 mt. ancho 0.06, la pieza	$ 3.60
TIRAS bordadas en piezas de 4.50 mt. ancho 0.07, la pieza	$ 3.40
TIRAS bordadas en piezas de 4.50 mt. ancho 0.08, la pieza	$ 3.60
TIRAS bordadas en piezas de 4.50 mt. ancho 0.09, la pieza	$ 4.00
TIRAS bordadas en piezas de 4.50 mt. ancho 0.10, la pieza	$ 7.00
TIRAS bordadas en piezas de 4.50 mt. ancho 0.40, la pieza	$ 7.70
RECORTE bordado a $ 4.50, $ 4.00, $ 3.50 y la pieza	$ 3.00
BORDADO ancho para vestido 0.65 cm. de ancho	$ 5.00
BORDADO ancho muy fino, 1.10 mt. de ancho	$ 7.00
BORDADO ancho muy fino, 1.10 mt. de ancho	$ 7.50
BORDADO ancho velo de hilo, especial para vestidos, ancho 1.10, vara	$ 11.00
BORDADO ancho velo, clase muy fina, 1.10 mt. ancho, vara	$ 12.50
BORDADO ancho velo clase extra, 1.10 mt. ancho, vara	$ 14.20
Y un gran saldo en orillas, recortes a bolillos, finos hechos a mano, a $ 2.80, $ 2.20, $ 2.10, $ 1.60 y	$ 1.50

Otros saldos en encajes Valencien, recortes y muchos saldos en encajes punto y fantasía, todo marcado a precio de BARATURA.

SECCION MODA

BATAS de vestir, lindos modelos de la casa, $ 140, $ 120, $ 100, $ 80 y	$ 60.00
TRAJES sastres en todos los estilos, a $ 220, $ 180, $ 150 y	$ 140.00
SOMBREROS adornados, un gran saldo todos estilo y hechura última moda, a elegir c|u.	$ 60.00

SECCION GENEROS

BATISTA de hilo fina, italiana, metro	$ 8.00
BATISTA de hilo fina, calado extra, metro	$ 8.90
BATISTA de hilo fina, calado superior, metro	$ 9.00
CLARIN de hilo, a $ 9, $ 8.50 y	$ 8.00
TELA de algodón italiano, metro	$ 2.30
LIENZO inglés especial, metro	$ 2.40
TELA Superior, metro	$ 2.60
TELA Supra, metro	$ 2.50
ORGANDY Suizo, clase fina, todos colores, metro	$ 4.00
GENERO para paños de manos, algodón, metro	$ 2.80
GENERO para paños de manos, hilo, metro	$ 4.40
GENERO para paños de manos, extra, metro	$ 7.80
GRANITE de hilo, ancho 1.80 mt., metro	$ 25.00
DAMASCO para manteles, algodón, metro	$ 7.00
DAMASCO para manteles, imitación hilo, metro	$ 10.80
CREA para sábanas ancho 2 mts., imitación hilo, metro	$ 9.00
CREA para sábanas ancho 2 mts. italiana, metro	$ 10.00
CREA puro hilo inglesa, ancho 2 mts., metro	$ 22.00
CREA puro hilo española, ancho 2 mts., metro	$ 22.00
CREA puro hilo italiana, ancho 2 mts., metro	$ 24.00
CREA puro hilo italiana, ancho 2.50 mts., metro	$ 30.00
PIQUE borlón de hilo, a $ 7, $ 6, $ 5 y	$ 4.00
CEFIRO de hilo para camisas, metro	$ 3.40
ESPUMILLA de seda, metro	$ 17.00
ESPUMILLA de seda, clase fina, metro	$ 25.40

Y una infinidad de géneros todos en realización.

SECCION LOZA Y CRISTALERIA

PLATOS hondos y extendidos, loza inglesa, cada uno	$ 1.40
PLATOS postre, hondos y extendidos, loza inglesa, cada uno	$ 1.20
PLATOS postre, hondos y extendidos, loza inglesa, cada uno	$ 1.00
ENSALADERAS, loza inglesa, desde	$ 0.90
GUISERAS, loza inglesa, ovaladas, desde	$ 6.50
SOPERAS loza inglesa, ovaladas, desde	$ 9.00
FRUTERAS de porcelana con arco de plaqué, cada una	$ 8.50
SERVICIO para frutas al jugo con 13 piezas, juego	$ 55.00
SERVICIO para té con 4 piezas de porcelana, juego	$ 25.00
SERVICIO para té con 9 piezas de porcelana, juego	$ 45.00
FLOREROS y jardineras de loza, desde	$ 2.00
TAZAS para té de loza, desde	$ 1.80
TAZAS para café, de loza, desde	$ 1.25

Además tenemos: lecheros, azucareros, teteras, compoteras, rabaneras, mantequilleras, azafates, saleras y un lindo surtido de galleteras y platos para helados de porcelana decorada.

VASOS cerveceros americanos, cada uno	$ 1.50
VASOS para agua americanos, cada uno	$ 0.60
VASOS para agua, de cristal cortado, cada uno	$ 1.00
COPAS para vino, de cristal cortado, cada una	$ 1.00
COPAS para vino, grabadas y lisas, cada una	$ 0.60
AGUA-MANILES verdes y blancas, grabadas, desde	$ 1.30
PORTA-CUBIERTOS de vidrio, cada uno	$ 0.70
BOTELLAS para velador, grabadas y lisas, desde	$ 2.20

También tenemos un lindo surtido en: Cristalería grabada "VAL St. LAMBERT", como ser: jarros, compoteras, dulceras, botellas para agua y vino, torteras, ensaladeras, copas para agua y licor, a precios reducidísimos; un precioso saldo en jardineras de cerámica a precios muy bajos.

SECCION PLAQUEES

CUCHILLOS para mesa, mango metal, desde $
CUCHILLOS para postre, mango metal, desde $
CUCHARAS para mesa, desde $
CUCHARITAS para té, docena $
ANILLOS para servilletas, de plaqué, con figuras, cada uno $
ANILLOS para servilletas, de plaqué, sin figuras, cada uno $
POLVERAS con plaqué, cada una $
PISOS de plaqué para botellas, cada uno $
FLOREROS de plaqué, cada uno $
CANASTOS de plaqué para bombones, desde $
CUCHARAS para limonada, cada una $
TRINCHES con mango marfilina, par $
PORTA-CUBIERTOS plaqué con figuras, cada uno $
MANTEQUILLERAS con plaqué, cada una $
JARROS para agua, de plaqué, cada uno $
UN SERVICIO mesa "Reed y Barton", con 60 piezas de esta marca y 24 cuchillos mango marfilina fabricación inglesa, juego $

SECCION MENAJES

OLLAS fierro enlozado, fabricación inglesa, de 14, 15, 18, 20, 22, 24, 26, 28 y 30 ctms., desde cada una $
OLLAS aluminio en varios tamaños, desde cada una $
CACEROLAS aluminio en varios tamaños, desde $
JARROS de aluminio en varios tamaños, desde $
CUCHARAS aluminio, cada una $
TENEDORES aluminio, cada uno $
CUCHILLOS aluminio, cada uno $
TETERAS fierro enlozado, fabricación inglesa, desde (12, 14 y 15 ctms.) $
TAZAS caldera fierro enlozado de 14 ctms. desde $
AZUCARERAS fierro enlozado de 12, 13 y 14 ctms. desde $
SARTENES en fierro pulido, 18, 20, 22, 24, 26, 28 y 30 ctms. desde $
CUCHILLOS para cocina, de 5", 6", 7", 8", 9", 10" y 12", desde $
PRENSAS para papas, cada una $
CUCHILLOS para pelar papas, cada uno $
PANERAS bronce niqueladas, cada una $
PANERAS fierro enlozado, cada una $

MENAJES

PANERAS con parte loza, cada una $
PLANCHAS económicas N.os 2, 3 y 4, desde $
MAQUINAS para picar carne N.os 2 y 3, desde $
ESCOBILLONES para barrer piso, cada uno $
CERA preparada para piso, caja $
JABON "Marmolín", pan $
JABON "Primiale", pan $
PASTA para calzado, negra y amarilla, caja $
TIRABUZONES niquelados, cada uno $

SECCION SANITARIA

CUARTO DE BAÑO, compuesto de: 1 baño fierro enlozado inglés de primera calidad, con 2 llaves para agua fría y caliente, 1 lavatorio con pie y dos llaves, 1 calentador de cobre pulido para gas, o un califont a leña, todo completo en $
LLUVIAS importadas de cobre niqueladas con un grifo para dar agua fría, temperada y caliente, con pequeñas aboyaduras, en $
REPISAS de cristal con soporte niquelado, cada uno $
PISOS laqué blanco para baño, cada uno $
TOALLEROS laqué blanco, cada uno $
ESPEJOS biselados con marco laqué blanco, cada uno $
BAÑOS de fierro galvanizados, pintados blancos con pasta fierro, cada uno $
BOTIQUINES blancos con luna biselada, cada uno $
ASIENTOS barnizados para W. C., cada uno $
GANCHOS esmaltados para perchas, cada uno $
TERMOMETROS para baños, cada uno $
TOALLEROS de níquel de 2 brazos, movibles, cada uno $
TOALLEROS de níquel de 3 brazos, movibles, cada uno $
BIDETS fierro enlozado con pie plegable, cada uno $

SECCION ELECTRICIDAD

CAMPANILLAS para timbre de muy buena calidad, cada una $
PLANCHAS eléctricas, tamaño grande, cada una $
PLANCHAS eléctricas, tamaño chico, cada una $
ANAFES níquel, tamaño grande, cada uno $
ANAFES níquel, tamaño chico, cada uno $
PILAS secas, cada una $
PILAS "Columbia", cada una $
ENCHUFES para planchas, cada uno $
INTERRUPTORES sencillos, cada uno $
CADENA bronceada para lámpara, metro $
VENTILADORES muy económicos, desde $ 190, 180 y $
ALAMBRE vulcanizado de 1 m\|m., rollo de 100 metros $
ALAMBRE vulcanizado de 1 1\|2 m\|m., rollo de 100 metros $
AMPOLLETAS de 10, 16, 25, 32 y 50 bujías, cada una $
TAPONES, cada uno $
LAMPARAS de colgar, desde $
LAMPARAS de escritorio, niqueladas, cada una $

También hay una infinidad de artículos eléctricos a precios excepcionales que estarán a la vista en la presente baratura.

NOTA. — ROGAMOS A NUESTRA CLIENTELA FIJARSE EN LOS ARTICULOS Y LOS PRECIOS DE LA MERCADERIA PUESTA EN BARATURA Y SE CONVENCERA DE LA GRANDIOSA REBAJA QUE OFRECEN NUESTROS PRECIOS, REDUCIDOS ESPECIALMENTE PARA ESTA GRAN BARATURA.

CASA CASTAGNETO -:- Alameda esquina San Martin

VALPARAISO (DE NUESTROS CORRESPONSALES)

CUANTIOSO JUICIO GANADO POR EL FISCO

IMPORTANTE FALLO EXPEDIDO POR EL JUEZ DEL PRIMER JUZGADO DE LETRAS EN LO CIVIL DE ESTE PUERTO QUE SIENTA JURISPRUDENCIA SOBRE EL CASO FORTUITO

Recientemente ha sido fallado por el señor Juez del Primer Juzgado de Letras en lo Civil, de este puerto, don Abraham Oyanedel, un importante juicio seguido en contra del Fisco, sobre indemnización de daños y perjuicios ocasionados con motivo de las inundaciones en Cabritería.

Se demandó al Fisco cobrándole más de un millón de pesos por los perjuicios que en sus propiedades les ocasionó la inundación producida por la lluvia torrencial del 26 de Mayo de 1915, que provocó el desbordamiento del cauce de Cabritería, inundando completamente el Camino Plano, las dependencias de la Empresa de los Ferrocarriles del Estado, las propiedades de los demandantes y otras.

La defensa del Fisco, que corrió a cargo del abogado fiscal en este puerto, don Humberto Molina Luco, alegó en el sentido de que estos perjuicios no le eran imputables al Fisco por varias razones, entre ellas porque la lluvia del 26 de Mayo de 1915 debía de considerarse, debido a su intensidad y fuerza excesiva, como un caso fortuito, lo que probó con los informes del jefe del servicio Central Metereológico, don Walter Knoch, del jefe del servicio de la Costa, don Ciro Araya Pérez, del ingeniero don Gustavo Quezada A., y del ingeniero don Carlos Grossi de la G. Por otra parte se hizo presente que el Fisco había contratado las obras a precio alzado y que tratándose de esta clase de obras, los contratistas eran los únicos responsables, aún del caso fortuito, lo que estaba establecido claramente en el Pliego de Condiciones que formaba parte integrante del contrato y que tenía fuerza de ley para ambas partes contratantes. Además, el Fisco no era responsable, por cuanto no se había recibido de estas obras, las que estaban en curso de construcción y por consiguiente, toda la responsabilidad afectaba a los contratistas hasta la recepción de ellas, recepción que se efectuó mucho tiempo después. Se dejó también establecido en el curso del juicio que los contratistas, bajo su responsabilidad hicieron abrir la boca del túnel de Angostura, sin estar terminadas las obras de ensanche del cauce de Cabritería, habiéndose vaciado las aguas del estero de las Delicias por Las Zorras, lo que produjo un caudal enorme de agua, que agregada a la intensidad de la lluvia, provocó el desbordamiento e inundación de toda Cabritería.

Además de ser clara y estar probada esta cuestión con numerosos documentos dentro del juicio, el Fisco presentó por su parte cuatro testigos idóneos, competentes y honorables, los que fueron tachados por parte de la demandante, por ser empleados fiscales, pero el Fisco sostuvo que estas tachas no eran procedentes porque siendo el Fisco una persona jurídica no eran susceptibles de ser parciales.

Con fecha reciente se ha dictado sentencia por el señor Juez del Primer Juzgado de Letras en lo Civil, don Abraham Oyanedel, la que consta de 16 bien fundados considerandos y termina declarando que no ha lugar a la demanda, que tampoco ha lugar a las tachas opuestas a los testigos del Fisco, o lo que es lo mismo, acepta en todas sus partes la tesis sostenida por el Fisco, o sea, que por tratarse de un contrato a precio alzado, en el cual los contratistas responden aún del caso fortuito, los perjuicios no le son imputables en manera alguna al Fisco; que tampoco puede responder el Fisco de obras en construcción, menos cuando aún no se ha recibido ni provisoriamente de ellas, y por último porque tampoco él autorizó el desvío de las aguas del Estero de Las Zorras por Cabritería, que los empleados fiscales pueden ser testigos del Fisco.

Las veladas de Margarita Xirgú

Continúan siendo concurridas por un grupo de las familias más distinguidas de la sociedad porteña las veladas que con tanto brillo viene dando en el Teatro de la Victoria la gran artista Margarita Xirgú.

Han tenido gran aceptación en Valparaíso las funciones que esta Compañía da en las tardes.

De Buenos Aires

Mañana es esperado de Buenos Aires, la distinguida dama de la sociedad porteña, señora Sara Braun de Valenzuela.

En el "Huasco"

En las últimas horas del Viernes último, zarpó de Valparaíso, el "Huasco" que llevaba numerosos pasajeros para el Norte.

Para Antofagasta iba el Ilmo. señor Luis Silva Lezaeta, Gobernador Eclesiástico de aquella provincia y su hermana la señorita Amelia Silva Lezaeta.

Para Antofagasta, el señor Jorge Andrés Guerra y el señor Angel Pizarro Lastra.

Para Coquimbo, las señoras Amelia Grego de Echaurren y Rebeca V. de Echaurren.

Para la misma ciudad, el señor Carlos Muñoz.

Las inscripciones en Valparaíso

Ayer se dieron por terminadas las inscripciones electorales en el departamento de Valparaíso, funcionando sólo la tercera comuna que inscribió un total de 166 ciudadanos en el día de ayer.

El total de los inscritos en el departamento alcanzó a la cifra de 14.632 ciudadanos que corresponde: 11,743 en las cinco comunas de Valparaíso y 2,889 en Viña del Mar.

Según cálculos de los distintos partidos, el resultado de las inscripciones en Valparaíso sería favorable a la Alianza Liberal.

La competencia en las tarifas por los medios de lomoción beneficia a la ciudad de Valparaíso

El público porteño que callejea en sus tareas diarias está de plácemes con la competencia de tarifas que se ha entablado entre la Empresa de Tranvías y los dueños de góndolas.

Los tranvías eléctricos resolvieron conquistarse los favores del público lanzando unos abonos que valen cuatro pesos para el plan para los grandes y dos para niños o colegiales. Con estos abonos que son válidos por una semana se puede subir a los tranvías de todo el plan todas las veces que se quiera, sin control alguno y hasta de noche, cuya tarifa es elevadísima.

La idea ha tenido la mayor aceptación, pues hay casos en que los viajes salen a menos de cinco centavos según lo que tenga que viajar cada persona.

Las góndolas por su parte no quieren dejar perder su clientela y se han reunido para estudiar la manera de bajar el viaje a diez centavos. Para esto cuentan con el apoyo de los vendedores de bencina y repuestos que han prometido hacer fuertes descuentos.

Fallecimiento

Ayer ha fallecido en Valparaíso el prestigioso miembro del Partido demócrata de este puerto, señor Francisco Encina.

Sus funerales se efectuaron anoche.

El Ministro de Chile en Bolivia

Se ha dirigido a Santiago el Ministro de Chile en Bolivia señor Manuel Barros Castañón, quien regresará a Valparaíso para embarcarse en el "Aysen" que debe llegar mañana Lunes a este puerto y emprender viaje de regreso al Norte a mediados de la semana que se inicia.

El camino a Santiago por Casablanca

Ayer se ha entregado al uso público el sector comprendido entre Las Zorras y Piedra Azul en el camino a Santiago por Casablanca y que se ha hecho por Administración como un ensayo a las obras definitivas que se harán en toda la larga carretera.

Por ahora se ha prohibido que por este nuevo camino viajen carretas cargadas.

La gran kermese en el Salón Alemán

Con el mayor éxito se inició ayer en el Salón Alemán del Cerro Alegre, la gran kermesse organizada por la colectividad alemana, para allegar fondos, a fin de sostener los colegios que sostiene la colonia, tanto en Valparaíso como en Viña del Mar.

La Feria tenía toda clase de entretenimientos y fué concurrida por numerosísimas familias de la colectividad alemana y de la sociedad porteña, lo que aseguraba un gran éxito.

La Feria y Kermesse seguirá desarrollándose durante el día de hoy.

En Renaico

Desde hace muchos años se encuentra anclado en Valparaíso el vapor "Renaico" de la Compañía Suramericana, cuya movilización se hace sumamente difícil debido al sistema de máquinas que consumen una cantidad excesiva de carbón a tal punto que hace imposible todo viaje de esta nave.

Se había pensado llevarla a Hamburgo para cambiar su maquinaria por una más moderna; pero se ha tropezado con la dificultad de lo enormemente caro que saldría dicho viaje, tal vez más de millón y medio de pesos.

Así las cosas, se han inciado gestiones por parte de algunas Compañías carboníferas del Sur para adquirir el "Renaico" y transformarlo en una gran chata carbonera.

El "Renaico" costó la enorme suma de setecientos cincuenta mil dólares.

Enganche para el Norte

Ayer zarpó de Valparaíso con destino al Norte, el vapor "Quito", que lleva un enganche de cincuenta trabajadores para la zona salitrera.

Regresaron

En el expreso de la tarde de ay
regresaron a Santiago el Sena
señor Rafael Urrejola, y el Di
tado señor Jaime Larraín G.
los señores Germán Riesco Errá
riz, Carlos del Campo, Alberto
cuñán Montes y Julio Pereira
gues.

ESPECIFICOS MEDICINALES — PREPARACIONES PARA EL TOCADOR

LABORATORIO LONDRES

VALPARAISO

H. V. PRENTICE Y CA.

QUIMICOS, FARMACEUTICOS Y TECNICOS ESPECIALISTAS

PREMIADO CON MEDALLAS DE ORO

RECOMIENDA ESPECIALMENTE

SU Elixir CLORHIDROPEPSICO GREZ

DE VENTA EN TODAS LAS BUENAS BOTICAS

DEPOSITO EN SANTIAGO-CARMEN 428 -TELEF. 81

Guía de despachadores de Aduana

Felipe S. Balbontín
Serrano 87.— Casilla 549
VALPARAISO

Castro & Andrews
Facilidades en derechos de Aduana.
Serrano 22 — Casilla 732
VALPARAISO
Colin L. Campbell
Bandera 620.— SANTIAGO

Caja Comercial
Blanco 839.— VALPARAISO
Calle La Bolsa 77.—SANTIAGO

CESAREO DAVILA
Casilla 187.— Serrano 28
VALPARAISO
Arturo Cuadros Cerda
Moneda 1120.— SANTIAGO

ENRIQUE DELPINO DEVOTO
Cochrane 580.— Casilla 818
VALPARAISO

Pretot Fontaine y Cía.
Blanco 951.— Casilla 32
VALPARAISO

Pedro Santibáñez
SERRANO 69. — CASILLA 200
VALPARAISO

Salamanca & Gastó
Despachos Aduana y embarques
Facilidades de pago
Molina 166.— Valparaíso. Casilla 554.
David Mujaes.
BANDERA 682.— SANTIAGO

HERNAN VIJIL
VALPARAISO
Agente General de Aduanas
SERRANO 169

Wessel, Duval & Cía.
Se encargan de EMBARQUES Y DESCARGAS MARITIMAS, DOCUMENTACIONES RESPECTIVAS, SEGUROS Y DESPACHOS ADUANEROS.

Wiegand & Cía.
Blanco 891.— Casilla 23
VALPARAISO

AVISOS DE VAPORES

GRACE LINE

"SANTA ELISA"

Saldrá de Valparaíso el 12 de Diciembre, a las 1 P. M.

Gran Rebaja en los precios de Pasajes a Nueva York

PROXIMAS SALIDAS
"SANTA LUISA", Diciembre 26.
"SANTA TERESA". Enero 9, 1924.
"SANTA ANA", Enero 23, 1924.

Soliciten pormenores de los Agentes.

GRACE Y CIA. (CHILE) S. A.
HUERFANOS 1087, SANTIAGO

Compañía Transatlántica de Barcelona

(VAPORES CORREOS ESPAÑOLES) . .

Servicio SUD-PACIFICO

El magnífico vapor "BUENOS AIRES", zarpará de VALPARAISO para España el Miércoles 12 de Diciembre, con escala en Antofagasta, Iquique, Mollendo, Guayaquil, Colón, Sabilla, Curacao, Puerto Cabello, La Guaita, Puerto Rico, Cádiz y Barcelona.

Servicio Plata-Mediterráneo

El rápido y lujoso vapor "REINA VICTORIA EUGENIA", saldrá de BUENOS AIRES, el 2 de Diciembre, para Río de Janeiro, Canarias, Cádiz y Barcelona.

Valparaíso
MARTINEZ, VELASCO y Cía.
Cochrane 653—Casilla 898

Santiago
LUEJE NIETO Y Cía.
Agustinas 889—Casilla 3984

Viaje de Turismo a las pintorescas regiones de Llanquihue

El Vapor "Valparaíso"

DE 5,000 TONELADAS

con espléndidas comodidades para turistas, será despachado el 10 de Diciembre próximo a Puerto Montt, donde se detendrá algunos días, regresando después con escalas en Corral (Valdivia), Lota, Talcahuano y Tomé, llegando a Valparaíso el 24 del mismo mes.

La Compañía ha resuelto ofrecer esta oportunidad a las personas que deseen visitar Puerto Montt y sus hermosos alrededores, como ser el Lago Llanquihue, el Estuario del Reloncaví, Calbuco, etc , para lo cual dispondrán del tiempo necesario. También tendrán tiempo suficiente para visitar Valdivia, Lota y Concepción, en el viaje de regreso.

El viaje redondo demorará, como se ha dicho, 14 días, estando los viajeros de vuelta en Valparaíso en vísperas de Pascua.

PRECIO DEL PASAJE: $ 600, POR PERSONA

El vapor podrá servir de alojamiento en Puerto Montt y demás puertos, en caso de convenir a los turistas.

Mayores informaciones, pídanse:

EN SANTIAGO
Srs. Augier, Benavides y Co.
BANDERA 180

EN VALPARAISO
Soc. An. Braun y Blanchard
BLANCO 957 Y 959

Soc. Anón. Com. Braun & Blanchard

SERVICIO DE VAPORES

CHILOE — De Valparaíso, el 3 de Diciembre, para: SAN ANTONIO, TOME, TALCAHUANO, CORONEL, CORRAL (Valdivia), PUERTO MONTT, CASTRO y PUNTA ARENAS.

SANTIAGO — De Valparaíso, el 5 de Diciembre, para: CORRAL, en derechura.

Servicio regular de carga a Buenos Aires

MIRAMAR — De Valparaíso, el 15 de Diciembre, para: SAN ANTONIO, TALCAHUANO, CORONEL, CORRAL (VALDIVIA), BUENOS AIRES y MONTEVIDEO.

Recibirá carga para los puertos del Brasil con trasbordo en Montevideo, y para Bahía Blanca, con trasbordo en Buenos Aires.

LOS PASAJES DE CAMARA DE VALPARAISO A ARICA E INTERMEDIOS, GOZARAN DE UN DESCUENTO DE 25 ojo

SANTIAGO
AUGIER, BENAVIDES y Cía.
BANDERA 130

VALPARAISO
BLANCO 952 - 957
Teléf. Ingles 2747. Nacional 291

The Royal Mail Steam Packet Company

SERVICIO RAPIDO DE Buenos Aires a Europa

—LUJO DESDE—

Próximas salidas de los afamados vapores "A":

"ARLANZA"	15,000	toneladas, 13 DE DICIEMBRE
"AVON"	11,000	toneladas, 27 DE DICIEMBRE
"ARAGUAYA"	10,530	toneladas, 10 DE ENERO
"ANDES"	15,620	toneladas, 31 DE ENERO
"ARLANZA"	15,000	toneladas, 14 DE FEBRERO
"AVON"	11,000	toneladas, 28 DE FEBRERO
"ALMANZORA"	15,500	toneladas, 13 DE MARZO

Próximas salidas de la Línea "D.":
"DARRO", 21 Diciembre.
"DESEADO", 4 Enero
"DESNA 18 Enero.
"DEMERARA" 1.o de Febrero

Rebajas en boletos de ida y vuelta con descuento adicional para familias. Hay camarotes de 1, 2 y 3 camas, y también combinaciones de departamentos de lujo con baño privado y toda clase de comodidades.

Viajes de llamada desde varios puntos de Europa, Siria y Turquía.

The Pacific Steam Navigation Company

CASILLA 636.— SANTIAGO.— AGUSTINAS 1017.

SUB-AGENTES: Compañía Expreso Villalonga y Compañía Transportes Unidos

Compañía Sud-Americana DE VAPORES

SERVICIO DIRECTO RAPIDO A NEW YORK

en 18 días, con escala en Antofagasta, Iquique, Callao, Payta y Cristóbal. PROXIMAS SALIDAS:

"ACONCAGUA" Sábado 22 de Diciembre, a la 1 P. M.
"TENO" Sábado 19 de Enero, a la 1 P. M.

El pasaje a New York vale $ 250.00 dólares en primera clase y $ 110.00 en intermedia; a Cristóbal $ 150.00 y $ 55.00 dólares, respectivamente.

SERVICIO A GUAYAQUIL

con escalas en Coquimbo, Antofagasta, Gatico, Tocopilla, Iquique, Caleta Buena, Arica, Ilo, Mollendo, Chala, Pisco, Tambo de Mora, Callao, Salaverry, Pacasmayo, Eten, Pimentel, Payta y Guayaquil. PROXIMAS SALIDAS:

"AYSEN" Viernes 14 de Diciembre, a las 4 P. M.
"IMPERIAL" Viernes 28 de Diciembre, a las 4 P. M.

SERVICIO A PIMENTEL

con escalas en Coquimbo, Huasco, Caldera, Chañaral, Taltal, Antofagasta, Iquique, Pisagua, Arica, Ilo, Mollendo, Lomas, Pisco, Cerro Azul, Callao, Huacho, Supe, Huarmey, Casma, Samanco, Chimbote, Salaverry, Pacasmayo, Eten y Pimentel. PROXIMAS SALIDAS:

"MAPOCHO" Viernes 7 de Diciembre, a las 4 P. M.
"CACHAPOAL" Viernes 21 de Diciembre, a las 4 P. M.

Tarifa reducida en los pasajes de cámara de las líneas a Guayaquil y Pimentel, entre puertos chilenos: Antofagasta, $ 125; Iquique, $ 171; Arica, $ 192.

WESSEL DUVAL & Cía.

Huérfanos esq. Morandé, Agentes
COMPAÑIA TRANSPORTES UNIDOS
Estado esquina Delicias, Sub-Agentes.

INFORMACIONES DEL INTERIOR (DE NUESTROS CORRESPONSALES)

ACONCAGUA

EL MEJORAMIENTO DE LOS CAMINOS CHILENOS

EL ALCALDE DE LA QUEBRADA, DE LO HERRERA, OPINA CONTRA LA LEY DE CAMINOS

Quebrada de Herrera, Noviembre de 1923.—Señor Director de "La Nación".—Santiago.

Muy señor mío: Tengo el agrado de contestar a las preguntas que usted se sirve hacerme relativas a la Ley de Caminos, vigente:

1.o ¿Qué beneficio concreto o material ha traído a su Comuna el ejercicio de la Ley de Caminos?

El ejercicio de la Ley de Caminos no ha traído hasta ahora a esta Comuna ningún beneficio, ni concreto, ni material, pues con las escasas sumas que han destinado a ella, han hecho muy poco, por no decir nada, insignificantes arreglos, aun cuando para ello se prestan los caminos de ésta, por ser en su mayoría de terrenos ripiosos y tener ríos y cerros a la mano para el caso de necesidad material.

2.o ¿Qué dificultades ha introducido en las finanzas municipales la cuota con que grava a los Municipios?

El pago de la cuota con que la Ley de Caminos grava a los Municipios, ha introducido graves perturbaciones en sus finanzas, pues comunas como ésta, de escasos recursos, se ven reducidos en gran parte con dicha cuota y no pueden atender ni a los gastos más indispensables, viéndose por ello, constantemente obligada a dejar cuentas pagaderas para el año venidero.

SEÑOR LIBORIO BASUALTO, Alcalde de La Quebrada

3.o ¿Cree usted que la Ley debe ser reformada o suprimida, lisa y llanamente?

Considero que la Ley debe ser reformada, pero en ningún caso suprimida y que con algunas reformas quedaría de más fácil ejecución, esmerándose por que se cumplan sus disposiciones.

4.o ¿Qué fórmula cree usted que podría adoptarse en una Ley para no postergar la formación de una buena red de Caminos

Creo que la Ley actual haciéndola cumplir debidamente no postergaría la formación de una buena red de Caminos. Además, creo que debe darse más facultades a las Juntas Comunales para la intervención en los trabajos que se ejecuten, como asimismo a los Municipios, consultando a los Alcaldes sobre la mejor forma de efectuar los trabajos, cuáles son más convencionales a su Comuna y autorizándolos para intervenir y fiscalizar la inversión de los fondos destinados a sus respectivas jurisdicciones. Contratar un personal idóneo que se preocupe y estudie el mejor modo de construir y conservar los caminos en la forma que la Ley tiene su propósito.

Saluda atentamente al señor Director S. S.

LIBORIO BARNALDO,
Primer Alcalde.

ANTOFAGASTA

ANIVERSARIO DE LA UNIFICACION SERBIA

SE LLEVAN A CABO DIVERSOS FESTEJOS

(De nuestro Corresponsal, por Telégrafo)

ANTOFAGASTA, 1.o.— La colonia yugoeslava celebró hoy el aniversario de la unificación del reino de Serbia con numerosas fiestas.

Con motivo de llevarse a cabo el bautizo del estandarte de la tercera compañía de bomberos, que está formada en su totalidad por elementos sureslavos, se realizó una brillante recepción a la que asistieron el Intendente de la provincia y demás autoridades de la localidad.

Usó de la palabra a nombre de la colectividad yugoeslava, el doctor don Antonio Rendic y contestó el Intendente, señor Rojas Richards, con una elocuente y cariñosa improvisación, diciendo que a nombre del Presidente de la República saludaba a los eslavos radicados en Chile.

En la noche se efectuó un animado baile en el Centro Slavo.

"El Abecé", en honor de la colonia eslava, lanzó hoy una edición extraordinaria.

MAULE

Un folleto sobre Constitución

CURICO.— Ayer ha empezado a repartirse por todo el país, enviándose también a la Argentina con el fin de atraer turistas, el folleto sobre Constitución y su clima, etc., de que es autor el señor Jorge R. Nieto Morel.

El número de folletos que se repartirá por cuenta de la Municipalidad y dueños de hoteles de Constitución será de veinte mil ejemplares

Con el fin de ampliar los datos sobre el balneario y hacer ver las necesidades para la zona central de que se construya cuanto antes el puerto de Constitución y se le una pronto a Curicó, se ha encargado ya al señor Nieto un segundo folleto que aparecerá en el próximo mes de Febrero.

El folleto que acaba de aparecer trata los siguientes puntos.

1.o Historia de Constitución o Nueva Bilbao.

2.o Sus servicios administrativos y municipales.

3.o Constitución básamo de salud.

4.o Constitución comparado con los demás balnearios del país.

5.o Ejemplos de filántropía.

6.o Guía de servicios públicos, paseos, etc.

El folleto trae además muchas fotografías del balneario y ciudad y los retratos del filántropo señor Enrique Donu y de su esposa a quienes se ha dedicado la obra.

El señor Nieto Morel tiene actualmente encargo de hacer otro folleto sobre el balneario de Cartagena, balneario a donde se trasladará en pocos días más con el fin de recoger allí mismo algunos datos y fotografías.

JUGO DE UVA
MARAMBIO
PEDIDOS: TELEFONO 3321

VALDIVIA

SE INICIO EL JUEGO DE GUERRA

PROBLEMAS TACTICOS SOMETIDOS AL ESTUDIO DE LOS JEFES MILITARES

VALDIVIA.— Como estaba anunciado, el Jueves se inició en Valdivia en las oficinas del jefe del Estado Mayor de la 4.a División Militar, el juego de la guerra a que se había citado a los jefes y oficiales mayores de los diferentes cuerpos dependientes de la División.

Con este motivo y durante estos últimos días se venían concentrando en esta ciudad los jefes y oficiales a que hemos hecho referencia.

El problema planteado por el Comando en jefe es el que damos a continuación:

Una fuerte división enemiga representada por el partido rojo invade nuestro territorio por el boquete de Antuco, obligando a las fuerzas defensoras a retroceder, en vista de su inferioridad numérica y de armamentos.

Ante tal emergencia, el grueso de las fuerzas chilenos, representados por el partido azul, se concentran rápidamente en el sector comprendido en los alrededores de San Rosendo.

Simultáneamente, una poderosa escuadra de buques enemigos domina el Océano Pacífico junto con un gran convoy rojo, cuya presencia se ha anunciado el 20 del presente a la altura de la isla Huafo entre Chiloé y el archipiélago de Guaitecas.

El desembarco de las tropas que conduce el convoy en cuestión debe producirse de un momento a otro ignorándose el sitio donde tendrá lugar, cosa que es necesario averiguar oportunamente.

Entretanto, las fuerzas enemigas se movilizan con toda rapidez y amenazan invadir gran parte de nuestro territorio. Las escuadrillas de aeroplanos de ambos bandos se aprontan para entrar en acción, tanto a fin de llevar a cabo raids de observación cuanto con el objeto de cooperar en el desarrollo de los combates.

Es inminente la iniciación de una gran batalla terrestre, en el día de hoy o tal vez mañana.

Este es, presentado a grandes rasgos, el problema cuyo desarrollo y solución debieron estudiar los participantes en el juego de la guerra. Una vez llevado a término satisfactoriamente, el Comando propondrá otros nuevos hasta completar el programa previamente trazado.

El juego durará hasta mañana Sábado.

CONCEPCION

HOMENAJE A UN EDUCADOR

LA FIESTA LITERARIO MUSICAL EN HONOR DEL SEÑOR PINCHEIRA TORO

(De nuestro Corresponsal, por Telégrafo)

CONCEPCION, 1.o — Esta tarde se realizó el acto literario musical con que se rendía un homenaje al señor Aníbal Pincheira Toro con motivo de haber cumplido cuarenta años de frente a la enseñanza.

El señor Pincheira Toro pasó a ocupar un cargo en el Liceo de Concepción el año 1883 y desde entonces le ha dedicado a la enseñanza sus mejores energías y sus más fervientes entusiasmos.

La fiesta reunió cuanto tiene de distinguido la sociedad de Concepción, tributándose al distinguido educador, un homenaje cariñoso. Presidió la fiesta el rector del Liceo, señor Enrique Molina, quien pronunció un conceptuoso discurso.

Los números literarios y de música que se desarrollaron en seguida, fueron muy aplaudidos.

HOTEL COLON

VALPARAISO

El más antiguo y reputado de Valparaíso, que, por su esmerado servicio, por sus cómodas y modernas instalaciones y por sus precios económicos, constituye para usted un verdadero hogar.

Esmeralda 207, Valparaíso, Casilla 435

INFORMACIONES CABLEGRAFICAS

Los candidatos cotizados en la Bolsa de Londres

Un aspecto pintoresco de las elecciones inglesas. — Mr. Lloyd George, "estrella" de la campaña. — Las apuestas en la Bolsa.— El hijo de Mr. Baldwn no acepta los principios de su padre.

Correspondencia cablegráfica de Ed. L. Keen, especial para "La Nación")

LONDRES, 1.o—Mr. Lloyd George se ha clasificado fácilmente como la estrella de primera magnitud en la campaña electoral, pues, vigorizado con su jira por los Estados Unidos ha adoptado por vez primera los sistemas americanos de radiotelefonía y alto-parlantes para difundir sus palabras, de suerte que, diariamente, sus ardientes discursos han sido oídos en diez o quince asambleas, tanto en el Norte de Inglaterra como en el país de Gales.

Mr. Mac Donald le sigue muy de cerca como atracción popular, pero, en cambio, Mr. Baldwin viene a muy larga distancia, pues no solamente no es un orador fogoso, sino que, además, sus deberes en Downing Street le permiten dedicar solamente una parte de su tiempo a la campaña electoral. Sin embargo, los conservadores no están, al parecer, preocupados. Hoy día, en la Bolsa, se ofrecía siempre dinero en favor de los conservadores, apostando a 33 por 35 que tendrían mayoría sobre todos los demás.

Los corredores ofrecen apuestas, a 4 por 1, contra una mayoría conservadora de cien o más representantes; a 5 por 1 contra la mayoría liberal; y a 50 por 1 contra una mayoría laborista.

Un elemento picante de la campaña lo constituyen las actividades socialistas de Oliverio, hijo de Mr. Baldwin. Entrevistado, el joven Baldwin declaró: "No me opongo a la personalidad de mi padre, sino a los principios que sustenta y no puedo ser partidario de un Gobierno que no há logrado realizar, después de la guerra, ni siquiera una ínfima parte de las promesas hechas a los soldados en las trincheras. Es evidente que el Gobierno carece de valor para afrontar la situación.—KEEN.—(U. P.)

GRAN BRETAÑA

Aumento en la tasa de descuento

LONDRES, 1.o—El Banco de Cambio de Helsingfors, Finlandia, ha aumentado la tasa de descuento de dos a diez por ciento. — (U. P.)

Mr. Baldwin desea preservar la Entente

SIN EMBARGO, EL PREMIER DEBE VELAR POR GRAN BRETAÑA ANTES QUE POR FRANCIA

LONDRES, 1.o — El secretario privado de Mr. Baldwin, contestando una carta dirigida al premier por un elector, le ha manifestado que si el Gobierno triunfa en las elecciones, continuará haciendo lo posible para preservar la Entente, pues Mr. Baldwin desea trabajar en armonía con Francia.

Declara, además, que Mr. Baldwin, personalmente, ha hecho grandes esfuerzos para mejorar las relaciones existentes entre ambos países; pero "el premier debe velar por Gran Bretaña antes que por Francia".

Hace notar que los liberales y laboristas han hecho de la oposición a la política francesa el principal apoyo de sus respectivos programas electorales.—(U. P.)

FRANCIA

SE SUICIDO EL HIJO DE LEON DAUDET?

UNA VERSION SENSACIONAL DEL DIARIO ANARQUISTA "LE LIBERTAIRE"

PARIS, 1.o—Ha causado honda sensación la versión de la muerte de Phillipe Daudet, hijo del diputado y leader realista León Daudet, que ha publicado en un edición especial el diario anarquista "Le Libertaire".

El diario declara en efecto que el joven Daudet se suicidó, haciendo uso de su revólver, en un automóvil de arriendo el Sábado último, pero que la noticia fué ocultada. Agrega que, no hace mucho, este joven se presentó a los cuarteles generales anarquistas, pidiendo ser admitido en su seno y ofreciendo atacar a cualquiera que ellos quisieran ver fuera del camino", pues quería vengar a la joven anarquista Germaine Berton que, hace varios meses, trató de asesinar a M. León Daudet y se encuentra ahora en la cárcel.

Poco después, el joven desapareció y "Le Libertaire" declara que fué él mismo quien se dió muerte en el automóvil, pero que su padre lo ocultó diciendo que había muerto a consecuencia de una enfermedad.

Se ha sabido que M. León Daudet se ha presentado hoy a la justicia, declarando que su hijo había sido asesinado por un desconocido y pidiendo la injelacón de un sumario al respecto.—(U. P.)

León Daudet cree que su hijo ha sido asesinado

PARIS, 1.o— M. León Daudet ha [illegible] una carta al procurador de la República, pidiendo que se inicie una investigación acerca de la muerte de su hijo.

"Noticias recibidas en "L'action Francaise"—dice— que han sido singularmente por la publicación de "Le Libertaire" establecen que su hijo ha sido asesinado después de maquinaciones atroces.—(U. P.)

El Comité de Expertos

PARIS, 1.o—Semi oficialmente se informa que el comité de expertos se organizará la próxima semana, aún en el caso de que los Estados Unidos rehusen participar, pero en los círculos oficiales reina el optimismo y se hace notar que esto le dará oportunidad a los Estados Unidos para seguir la sugestión primera de Mr. Hughes y se cree que como Inglaterra y Francia han accedido no hay razón alguna para que Norte América no participe en el comité.—(U. P.)

Norte-América no sería invitada oficialmente

PARIS, 1.o— Se informa que es muy probable que no se invite oficialmente a los Estados Unidos para que participen en el Comité de Expertos. La invitación en todo caso se haría por intermedio de la Comisión de Reparaciones.— (U. P.)

Nota enviada a Alemania

PARIS, 1.o — "Le Petit Journal" informa que la reunión de embajadores, envió una nota a Alemania, exigiéndole excusas formales por los incidentes de Leipzig.—(U. P.)

¿QUE HARA AMERICA?

PARIS, 1.o— ¿Qué hará América? Esta es la pregunta que domina en los círculos políticos y financieros al tratarse de la cuestión de las reparaciones, particularmente en vista de la declaración que habría hecho Mr. Baldwin de que es indispensable la participación de los expertos americanos en la investigación proyectada.

A pesar del regocijo manifestado por la prensa inspirada por el Gobierno, respecto del nuevo estrechamiento de la Entente franco-Inglesa, en las esferas bien informadas, se considera que se trata de una mera solución transitoria que deja subsistente todas las dificultades del problema.—(U. P.)

Una declaración de León Daudet

PARIS, 1.o—M. León Daudet ha declarado que su hijo solamente tenía quince años de edad y que, en verdad, había dado muestra, en varias ocasiones, de una tendencia mórbida a abandonar el hogar; pero insistió en que las circunstancias misteriosas que rodean su muerte indican la posibilidad de un asesinato perpetrado como venganza por los enérgicos ataques del leader realista contra los comunistas y anarquistas.—(U. P.)

RECORD MUNDIAL DE ALTURA EN HIDROPLANO

MARSELLA 1.o—M. La Porte consiguió batir el record mundial de hidroplanos, elevándose a cinco mil quinientos treinta y cinco metros de altura. El teniente norteamericano que mantenía el record había alcanzado a cuatro mil doscientos treinta y seis metros.—(U. P.)

EGIPTO

Las grandes lluvias en Assuan

EL CAIRO, 1.o—La lluvia ha continuado ayer en la región de Assuan. La situación es grave; las fuerzas militares y de policía organizan socorros.—(U. P.)

ESPAÑA

Entusiasta recibimiento a los soberanos

BARCELONA 1.o — El pueblo ha estado de fiesta con motivo de la llegada de los reyes. En el puerto había una gran masa de gente. Vinieron comisiones de los pueblos vecinos y concurrieron a la recepción numerosos centros y organizaciones sociales.

Una comisión de los camisas azules escoltó a los reyes hasta la Capitanía General. — (U. P.)

LA RECEPCION A LOS SOBERANOS EN BARCELONA

BARCELONA, 1.o—Los reyes llegaron a esta ciudad, a las 11 A. M. y se les tributó una gran recepción. En seguida se dirigieron al local del Ayuntamiento.

Los reyes y Primo de Rivera subieron al primer piso en medio de las aclamaciones de la concurrencia. Entraron al despacho de la Alcaldía. La reina se mostraba cansada del viaje. El rey manifestó estar muy satisfecho de su viaje a Italia y dijo:

"El fascismo es una política nueva que viene al mundo, hay que unirse a él. Debe verse en Italia misma, la cuna del fascismo, para comprender la fuerza enorme que lleva consigo".

Los soberanos se asomaron a los balcones del Ayuntamiento, con Primo de Rivera y el alcalde. Fueron aclamados por la muchedumbre que se agolpaba frente al edificio. Luego se dió principio a un desfile, en el que participaron las tropas, las entidades civiles y militares, ochenta y cuatro ayuntamientos de Cataluña y finalmente las damas de la alta sociedad.

La recepción terminó a las dos de la tarde, saliendo la comitiva en dirección al hotel. Las bandas prorrumpieron con la marcha real, repitiéndose las aclamaciones hasta la llegada al hotel.

Esta noche se realizará un banquete que en honor de los soberanos y su séquito han organizado las autoridades.—(U. P.)

Las camisas azules de Barcelona

BARCELONA 1.o—Acudirán al recibimiento de los Reyes trescientos individuos y cuarenta señoritas de la Federación Civil, somatenista, vistiendo camisas azules.—(U. P.)

Preparativos para recibir a los Reyes en Madrid

MADRID 1.o—Las autoridades ultiman los preparativos para el homenaje popular que se le tributará a los Reyes el Martes.

El Alcalde convocó a una reunión a los principales comerciantes e industriales de la ciudad para que cierren sus establecimientos a la hora de la llegada de los soberanos. Ha invitado asimismo al vecindario para que coloque colgaduras en los balcones de las casas por las calles donde deben pasar.

El Alcalde publicará un manifiesto de salutación, el que podrá ser firmado por las entidades que lo deseen. Se ha pedido asueto para los alumnos de las escuelas. El cuerpo diplomático ofrendará su gratitud al Rey por las manifestaciones de éste ante el Pontífice.

Se venden pañuelos de colores nacionales para saludar a los Reyes desde los balcones y en las calles.

Los telegramas de salutación serán coleccionados en un álbum y se nombrará una comisión de Alcaldes para que sea entregado a los Reyes.—(U. P.)

Fuerte temblor en Ceprano

CASERA, 1.o—Anoche se sintió un fuerte temblor que duró tres segundos. El temblor se sintió con más intensidad en Ceprano, donde los habitantes huyeron despavoridos a las calles. No hubo desgracias personales.—(U. P.)

ALEMANIA

EL GABINETE DE MARX DURARA POCO

BERLIN, 1.o — Se considera que el Cabinete Marx, ha nacido sumamente débil y vivirá muy poco.

Marx proyecta presentarse al Reichstag, el Lunes o el Martes, con el objeto de solicitar un voto de confianza que probablemente lo obtendrá mediante la benevolencia de los socialistas.—(U. P.)

Los reaccionarios pedirán la renuncia de Ebert

BERLIN, 1.o—Los reaccionarios, aprovechándose de los ocho días de crisis ministerial, han reanudado sus ataques.

Los representantes de 170 organizaciones patrióticas, después de una larga discusión, estimaron que no era conveniente pedir a von Seeckt la constitución de una dictadura de la derecha en el plazo de 24 horas, pues los adversarios a esa tendencia manifestaron que sería inútil.

Sin embargo, se resolvió pedir la renuncia del Presidente Ebert. — (U. P.)

Los separatistas se apoderan de víveres norteamericanos

PARIS, 1.o — Informaciones de Düsseldorf, anuncian que los separatistas de Duisburg, se apoderaron de los víveres de la organización de socorros de los Estados Unidos y rehusaron pagar su valor. Por este motivo la guarnición belga, expulsó a los separatistas de la Municipalidad.—(U. P.)

El fracaso del movimiento separatista

PARIS, 1.o — Los diarios de Colonia anuncian que el movimiento separatista, está en vísperas de un fracaso. Muchos leaders se muestran ahora partidarios de no disgregarse de Alemania. El alcalde Adenauer, de Colonia, declaró que él no deseaba una república autónoma del Rhin, sino que únicamente, aceptar en forma condicional las reparaciones y los problemas derivados de la ocupación y proceder a solucionarlos.

Los separatistas de Magencia proclamaron la república en Shierstein y Biebrich.

La policía alemana invadió las oficinas ocupadas por los separatistas y arrestó a sus jefes. Como el resto hiciera resistencia, la policía hizo uso de sus armas y mató a tres.—(U. P.)

Conferencia con los banqueros alemanes del Rhin

COBLENZA, 1.o—Los altos comisarios de Francia y Bélgica conferenciaron con los banqueros alemanes de la zona del Rhin, respecto del restablecimiento del Banco del Rhin. Acordaron iniciar el estudio de sus estatutos.—(U. P.)

Actividades de los separatistas

BERLIN, 1.o—Los separatistas han ocupado a Zweibruecken. Esperan mantener todo el distrito, a fin de seguir ocupando las ciudades del Palatinado.—(U. P.)

SURESLAVIA

Pago de las requisiciones de la guerra

BELGRADO 1.o—Una delegación sureslava entregó al Ministro de Hacienda 150 millones de levas en bonos búlgaros, correspondientes al primer pago de las requisiciones de la guerra.—(U. P.)

ARGENTINA

BUENOS AIRES 1.o — **La adquisición de armamentos.** — Se han dado a la publicidad los decretos del Gobierno que autorizan la construcción de las comisiones para la adquisición de armamentos. Una de las comisiones se llamará técnica permanente de armamentos, la que deberá establecer y mantener al día el plan general de armamentos y considerará todas las necesidades del Ejército y velará por su continuo perfeccionamiento.

La otra se denominará de adquisición en el extranjero y su misión será la de ejecutar las determinaciones de la anterior y será presidida por el General José L. Maglione.

La comisión permanente la presidirá el jefe del Estado Mayor. — (U. P.)

El empréstito recientemente contratado por el Gobierno

BUENOS AIRES 1.o — Con motivo de las críticas periodísticas al empréstito de la Casa Baring Brothers, que fué aceptado por el Gobierno, el Ministro de Hacienda, señor Molina, hizo hoy declaraciones oficiales al respecto. Significó que los juicios contrarios eran desacertados, pues este empréstito favorece al Gobierno argentino.

Explicó además detalles de la negociación que no habían sido comprendidos por la prensa, a lo que atribuyó los errores en que habían incurrido, al juzgarla, los periodistas. —(U. P.)

BUENOS AIRES, 1.o—**Fin de curso.**—En el Teatro Colón se realizó la fiesta de fin de curso, organizada por el Consejo Nacional de Educación. Asistieron el Presidente señor de Alvear y los miembros del Gabinete.—(U. P.)

LA ADQUISICION DE ARMAMENTOS POR ARGENTI

No es efectivo que se hayan verificado ya algunas compras, comisiones designadas para adquirir material en el ex ro se dirigirán a Europa el año próximo.

(Correspondencia cablegráfica de José María Alvarez, para "La Nación")

BUENOS AIRES 1.o.— Estoy en condiciones de trasmitir a "La Nación algunas noticias que he recogido de muy buena fuente relacionadas con la adquisición de materiales bélicos por el Gobierno argentino.

En estos días han circulado distintas versiones sobre la verdadera aplicación de la ley sobre compra de armamentos. Según algunas de ellas, ya se habrían realizado algunas adquisiciones y firmado, así mismo contratos, sobre compras de material bélico para el ejército.

El Ministro de la Guerra me acaba de declarar que estas versiones son en absoluta inexactas, diciéndome que esto no era posible, ni por el escaso tiempo que va transcurrido desde que se votó la ley, ni porque aún están terminados los estudios que sobre el particular realizan el Estado Mayor del Ejército y el Inspector General del mismo.

Me manifestó el Ministro que hasta ahora la ley de armamentos no ha tenido aplicación, agregándome que tampoco se había solicitado del Ministro de Hacienda ni un sólo centavo de la suma autorizada por esa ley para tales gastos.

Me expresó que las únicas adquisiciones directas que se harían, serían unos pocos fusiles automáticos que se destinarían a la instrucción del ejército y algún material de aviación y de sanidad. Me dijo que estas compras no se harían con fondos de la ley de armamentos, sino con los ordinarios acordados en el presupuesto.

"No hay tales licitaciones ni contratos como se viene asegurando —me añadió el general Justo— ni habrá tales cosas hasta que las comisiones nombradas, según ya se sabe, hagan lo estudios correspondientes".

"Con el propósito de realizar estas compras, saldrá el 12 del corriente, en viaje a Europa, un grupo de jefes, compuesto de los tenientes - coroneles Abraham Quiroga y Teófilo Albornoz; del mayor Francisco de l teniente aviador An y de un cirujano d militar, que aún no nado. Estos adquirir material y recoger algunos antecedent versos armamentos, para el ejército".

Nos agregó el Minis rra, que no se harán ciones, sin el contr Ministerio y de la C tral de Armamentos tos que se firmen p comisiones de comp ropa, serán ad-referen tarán sujetos al e aprobación posterior terio y de la Comisión

Resulta entonces la versión sobre com de contratos, sobre considera que antes o Marzo de 1924, no Europa las comision drán a su cargo las nes en el extranjero bradas.—MAREZ.

EL FRACASO DE LAS NEGOCIACIONES CON EL VATICANO

BUENOS AIRES, 1.o—Entrevistado el Canciller sobre la cuestión del nombramiento de Monseñor de Andrea, manifestó que la situación no ha variado desde el día de la renuncia. No obstante, no desmintió el rumor del completo fracaso de las negociaciones ante el Vaticano.

Las opiniones particulares culpan al diplomático argentino ante la Santa Sede de poca pericia y de que carece de influencias ante el Colegio de Cardenales, al no lograr éxito en su gestión.—(U. P.)

Fiesta en la Sala Gaumont

BUENOS AIRES 1.o — Mañana realizará la Sociedad Luz una fiesta en la sala Gaumont, en honor de las delegaciones a la Conferencia de la Cruz Roja. — (U. P.)

BUENOS AIRES 1.o — **Fiesta escolar.** — En el Teatro Colón se realizó esta tarde una extraordinaria fiesta escolar, organizada por el Consejo de Educación, con motivo de la clausura del curso de 1923. Resultó un grande éxito artístico. Intervinieron en ella numerosos alumnos de las escuelas del Estado y participó la banda municipal.

Asistió el Presidente de la República. Numerosas autoridades más estaban presentes. — (U. P.)

El aseo de Buen

BUENOS AIRES, 1.o jo Deliberante prestó a la ordenanza de rrido y limpieza de fija un impuesto que de acuerdo con el atribuido a las propi del comercio y las los padrones de avalú dos en 1918 y confor fijada en el texto de (Especial.)

Protocolo argen liviano

BUENOS AIRES, 1.o que entre el Ministro Bolivia y el canciller se ha firmado un nuevo lacionado con la con ferrocarril internacional ba a Santa Cruz de la

El canciller argentino una comunicación te el protocolo. Se espera llegue el original, Congreso para su nido que pasará a terior —(Especial).

BUENOS AIRES 1.o **dente de la República** nota al Ministro de tándolo por los ejercicios la segunda división nav

URUGUA

MONTEVIDEO 1.o **miento.** — Ha fallecido lio Raul Mendilaharsu,

ARRENDAMOS

AVENIDA MATTA.— A pocas cuadras de Vicuña Mackenna, muy buena casa en altos, en perfecto estado, moderna y muy cómoda. Consta de: salón, comedor, escritorio, 4 dormitorios, baños, 2 lindos halls, gran azotea con muy bonita vista. **Precio: $ 600.**

AVENIDA SALVADOR.— Gran chalet y quinta de 4,200 metros cuadrados, plantado con árboles frutales, huerto y jardín. Consta de: comedor, salón, sala, escritorio, 2 halls, galerías, 6 dormitorios, baño, y dependencias. Garage, galpones y habitaciones, servidumbre. **Precio: $ 650.**

EN CALLE SANTA ISABEL.— 2 hermosas y elegantes casas, con toda clase de comodidades, construcción moderna y por terminar a fines del presente mes. Los bajos constan de: salón, escritorio, piezas tailette y baño, galería, repostero, cocina, despensa, 2 piezas servidumbre, baño servidumbre, jardín y patio. **Precio: $ 550.** Los altos: salón, salita, escritorio, hall, comedor, 4 dormitorios, pieza toilette, repostero, cocina, pieza y baño servidumbre. **Precio: $ 500.**

CARMEN.— Próxima a Diez de Julio, bonita casa con 7 habitaciones y dependencias, hall, luz eléctrica, 2 patios. Recién refaccionada. **Precio: $ 350.**

COMPAÑIA DE SEGUROS "LA CRISTAL"
Sección Propiedades: AGUSTINAS 1148.— TELEFONO 3087

ENFERMOS DEL ESTOMAGO
(ACIDEZ, DISPEPSIA, DEBILIDAD Y ULCERAS AL ESTOMAGO)

Riñones, hígado, intestinos, vejiga. etc., sanarán radicalmente en pocos días con **Té Araucano.** (La mejor y más sabia combinación científica de yerbas medicinales. Precio paquetes: $ 3.00. **Ventas: Bandera 61, 2.o piso, ofic. 6. San Ignacio 247, Chacabuco 569 y Concepción 1136** al llegar a San Diego). **Pedidos de provincia:** (Incluyendo su valor en estampillas o giro postal), o por mayor, a

HUMBERTO PINTO DIAZ, Agente general
CASILLA 5052 SANTIAGO

Entre los diferentes tipos de bombas

DE LA ACREDITADA MARCA

"GOULDS"

OFRECEMOS BOMBAS CENTRIFUGAS PARA REGADIO

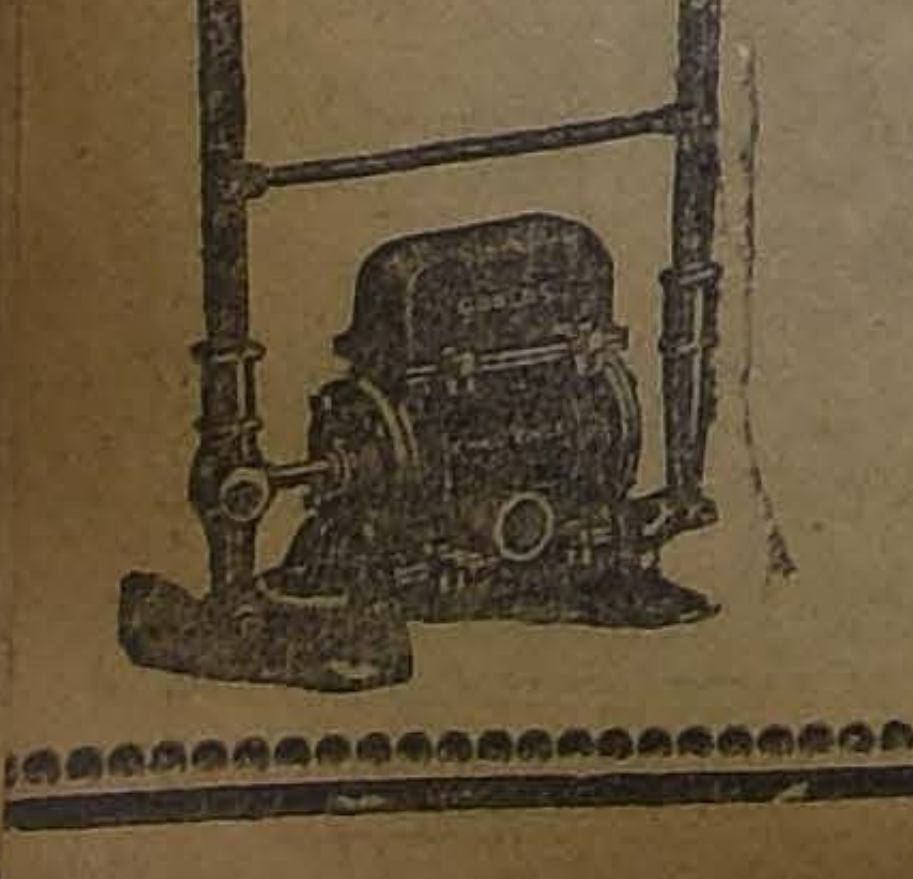

Triplex hasta 107 metros de presión.

Piramyd de doble acción, para servicios de estanques.

Rotativas para líquidos y grasas calientes.

A mano para servicio de pozo y estanques.

Cilindros artesianos para pozos profundos.

Cigüeñales de fuerza motriz para pozos profundos.

Depto de Maquinarias de

Morrison & Co.

SANTIAGO

ULTIMO MES.

QUE POR ENTREGA FORZOSA DEL LOCAL LIQUIDA TODAS SUS EXISTENCIAS

La Casa Española- PUENTE 601, ESQ. SANTO DOMI

Hay precios increibles. Grandes oportunidades en camisería, Sombrerería, Co tería, Sastrería.

DETALLAMOS ALGUNOS PRECIOS DE GRAN OCASION

CAMISAS

PECHERA color, cuerpo blanco, con cuello y puños, N.o 30-34, a.. $	5.40
CEFIRO color con cuello y puños, N.o 30-34, a.. $	9.20
SPORT blanca y con cuello fantasía, N.o 26-34, a.. $	5.90
SPORT de granité en colores lisos, N.o 26-34, a.. $	9.90
SPORT de granité en colores lisos, N.o 34-42, a.. $	11.90
SPORT blancas y con cuello fantasía, N.o 34-42, a.. $	9.90
SPORT blancas de madapolán, N.o 34-42, a.. $	12.90
PECHERA color, cuerpo blanco, con cuellos y puños, N.o 34-42, a.. $	7.40
PECHERA color, cuerpo blanco, con cuellos y puños, mejor clase, N.o 34-42, a.. $	9.40
CEFIROS color con cuellos y puños, N.o 34-42, a.. $	11.90
ZEPELINA color con cuello y puños, colores de gran moda, N.o 34-42, a.. $	15.40
PERCALA francesa con puños y dos cuellos, N.o 34-42, a.. $	15.90
POPELIN, gran variedad de colores, con puños y 2 cuellos, N.o 34-42, a.. $	19.60
POPELIN, lindas fantasías, con 2 cuellos y puños, N.o 34-42, a $	21.80
CEFIRO de hilo acordonado, con 2 cuellos y puños, N.o 34-42, a.. $	22.20
POPELINA media seda, gran novedad, 2 cuellos y puños, N.o 34-42, a.. $	27.80
POPELINA media seda, muy durable, 2 cuellos y puños, N.o 34-42, a.. $	33.00
CAMISA Popelina, 1|2 seda, gran fantasía, con 2 cuellos.. $	34.90

CALCETINES

NEGROS y de color, a.. $	1.20
NEGROS y de color, reforzados, a.. $	1.40
NEGROS reforzados, a.. $	1.70
CAFE muy durables, a.. $	2.30
BLANCOS y negros, con flecha de color, a.. $	2.60
NEGROS y color, estilo Monito, a.. $	3.20
COLORES medio hilo, marca Monito, a.. $	3.60
NEGROS medio hilo, pie blanco, a.. $	3.90
NEGROS de hilo, con flecha bordada, muy finos, a.. $	4.20
NEGROS y colores de hilo, flecha calada, a.. $	4.80
NEGROS y colores de hilo Interweven, extra fino, a.. $	4.80
NEGROS y colores, seda natural Interweven, extra fino, a.. $	11.90
SALDO de calcetines para niños en color café, blancos y negros, a.. $	0.70

SUSPENSORES

PARA NIÑO, regalados, a.. $	2.20
PARA CABALLEROS, a $ 3.00 y.. $	2.30
PARA CABALLEROS, en mejor clase, a.. $	3.90
PARA CABALLEROS, marca "President" legítimos, a.. $	4.90
PARA CABALLEROS, marca "President", mejor clase, a $	5.90
PARA CABALLEROS, de seda, a.. $	7.40
LIGAS, a $ 4.80, $ 3.60, $ 2.80 y.. $	1.20

CORBATAS

TEJIDAS de hilo y algodón, a. $	1.20
TEJIDAS de hilo y seda, a.. $	2.00
TEJIDAS de seda, variedad de colores, a.. $	3.40
TEJIDAS de seda, colores de moda, a.. $	4.40
TEJIDAS de seda, (saldo), a.. $	4.90
TEJIDAS de seda, gran fantasía, a.. $	5.40
NELSON de seda y algodón, a $	1.90
NELSON de seda, a.. $	3.00
NELSON de seda, lindos colores, a.. $	4.90
NELSON de seda, saldos de réclame, a.. $	5.90
NELSON de seda, muy buena clase, a.. $	7.60
NELSON de seda, colores de gran moda, mejor clase, a.. $	8.40
NELSON de seda, clase superior, gran novedad, a.. $	12.80

TOALLAS

DE GRANITE blancas, a.. $
DE GRANITE, mejor clase, a.. $
FELPUDAS blancas, a.. $
FELPUDAS blancas, mejor clase, a.. $
FELPUDAS en color muy durable, a.. $
FELPUDAS inglesas, tamaño grande, a.. $
FELPUDAS inglesas, mejor clase, a.. $
FELPUDAS españolas de color, a.. $
FELPUDAS españolas, mejor clase, a.. $
FELPUDAS inglesas, tamaño muy grande, a $
FELPUDAS españolas, rica calidad, a.. $

CAMISETAS

DE ALGODON con mangas, en varios colores, a.. $
DE ALGODON con mangas en varios colores, a.. $
DE ALGODON, punto malla, manga corta, a.. $
DE ALGODON punto malla, mejor clase, manga corta.. $
DE ALGODON, punto malla, más fina, manga corta, a.. $
DE ALGODON, punto malla, reforzada, manga corta, a.. $
DE ALGODON blancas para sport, sin mangas, a.. $

CAMISETAS Y CALZONCILL

DE ALGODON, punto calado, muy durable, a.. $
DE ALGODON blanco, especial para Verano, a.. $
DE ALGODON crudo, todos los tamaños, a.. $
DE ALGODON crudo, muy durables, a.. $
DE ALGODON blancas, finas, a $
DE MEDIO HILO crudo, a.. $
DE MEDIO HILO, en colores muy durables, a.. $
DE HILO de Escocia, manga corta, extra fina, a.. $
SALDO de camisetas afraneladas a cios nunca vistos.

SOMBREROS DE PAJA
Ingleses e italianos, calidad muy fina, forma de moda, a
$ 11.20 y $ 13.80

SE LIQUIDAN 500 DOCENAS MEDIAS PARA SEÑORAS
En algodón de color, café y negras, a
$ 9 DOCENA

TERNOS DE MEDIDA DESDE $ 150
ROPA HECHA SE LIQUIDA A CU QUIER PRECIO

Hongos ingleses, Cucalones, Bastones finos importados, Bufandas seda. Sald Camisetas y Calzoncillos de lana inglesa, Medias de señora en seda y algodón y m chos artículos para caballeros, señoras y niños.

A PRECIOS NUNCA VISTOS

DE NUESTROS CORRESPONSALES ESPECIALES, VIAS EASTERN Y ALL AMERIC A CABLES INC., Y DE "THE UNITED PRESS"
LOS ORIGINALES DE TODOS LOS CABLEGRAMAS QUE SE INSERTAN EN ESTA SECCION, ESTAN A DISPOSICION DEL PUBLICO EN ESTA IMPRENTA

Quintín Romero venció anoche por K.O. a Marcel Nilles

EL CAMPEON CHILENO DOMINO AL EX-CAMPEON DE FRANCIA EN FORMA CONCLUYENTE

El primer round dió pequeñas ventajas al francés; pero en los siguientes fué derribado varias veces por el potente punch de Romero

Quintín manifiesta a "La Nación" su propósito de hacer algunas peleas más en Europa, y partir después en busca de Firpo y del campeonato mundial

(Información cablegráfica especial para "La Nación", desde el ring-side)

LA CONCURRENCIA

PARIS, 1.o — Una gran concurrencia asistió esta noche al Velódrome d'Hiver, con motivo de la velada pugilística cuyo encuentro de fondo era el match concertado entre el campeón de peso pesado de Chile, Quintín Romero, y Marcel Nilles, ex-campeón pesado de Francia.

Los contendores de la pelea final subieron al ring alrededor de las 10 de la noche.

Las ovaciones del público a Romero testimoniaron la popularidad de que goza ya en París el campeón chileno. Nilles fué también saludado cariñosamente por la concurrencia.

Las apuestas estaban cargadas a Romero en proporción de más de 3 a 1.

En los asientos de ring, principalmente, y en el resto del amplio local se hallaban diseminados numerosos miembros de las colonias suramericanas.

Entre los concurrentes se veía al Secretario de la Legación de Chile, señor Morla; el Cónsul, señor Amunátegui, y varios conocidos residentes suramericanos.—(U. P.).

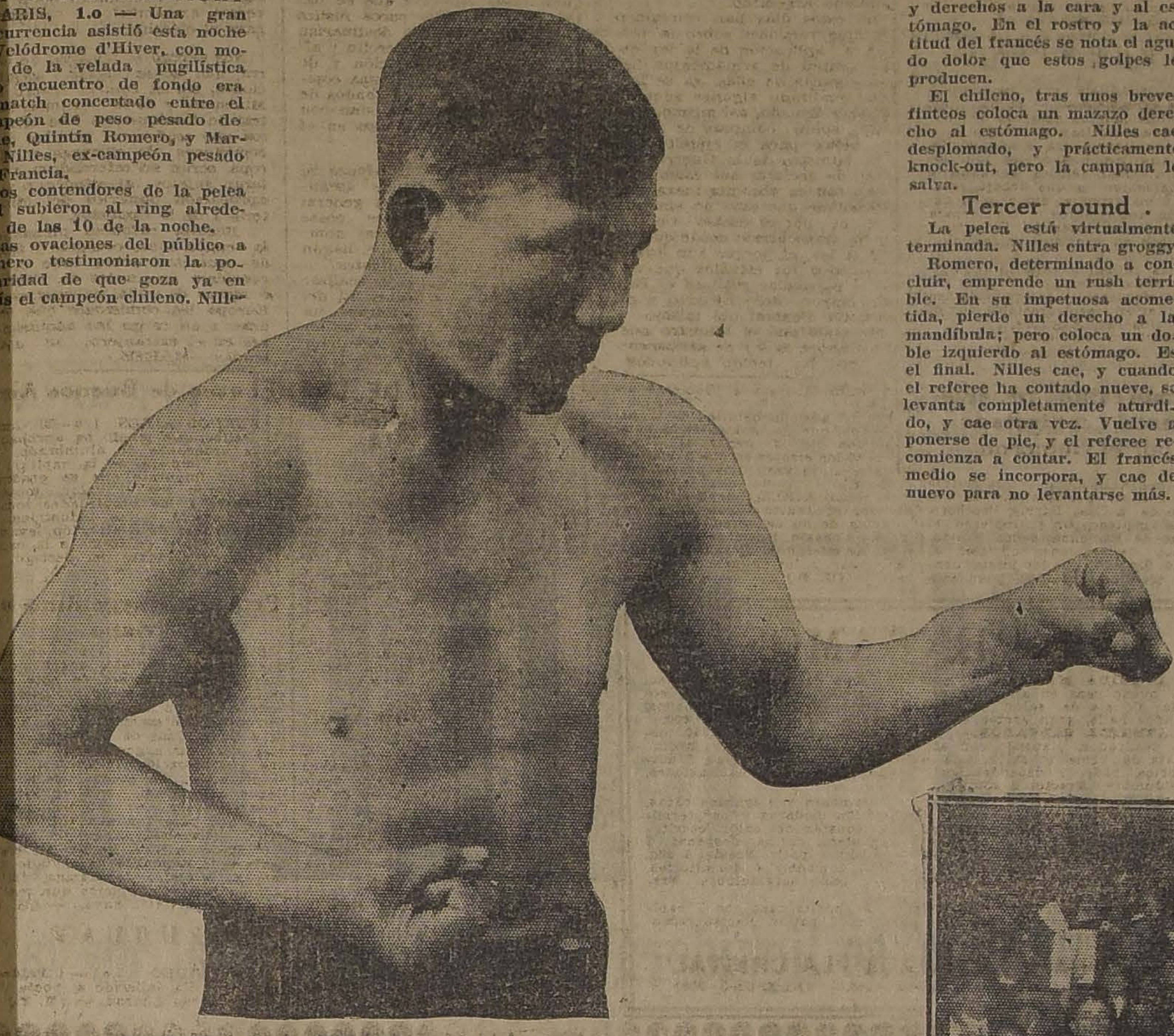

NUESTRO CAMPEON

EL COMBATE

PARIS, 1.o— En medio de silenciosa expectación del público se inicia el

Primer round

Es Nilles quien abre el ataque, con jabs izquierdos que Romero bloquea en buena forma. Romero entra en clinch, y ambos contendores cambian golpes en in-fighting. Break. Romero aplica un swing izquierdo al cuerpo. Nilles contesta al estómago.

Se produce un nuevo clinch. Separados, el francés aplica dos izquierdos a la cara.

Nilles parece más rápido y en esta vuelta ha obtenido alguna ventaja sobre su rival, que se muestra muy cuidadoso.

Segundo round

Inicia la ofensiva Romero, con un izquierdo al que el francés contesta con un golpe de la misma mano. Se produce un cuerpo a cuerpo, sin resultado. Separados, Romero lanza y yerra un tremendo swing derecho, pero atacando inmediatamente con la izquierda, aplica un pesado golpe al estómago del francés, que entra en clinch.

Al terminar este cuerpo a cuerpo, que es nulo, es cuando se ve al chileno entrar verdaderamente en pelea, con una violenta resolución que da instantáneamente otro aspecto a la pelea.

Romero emprende un ataque fortísimo, y lanza a Nilles contra las cuerdas, abrumado por una lluvia de feroces izquierdos y derechos a la cara y al estómago. En el rostro y la actitud del francés se nota el agudo dolor que estos golpes le producen.

El chileno, tras unos breves finteos coloca un mazazo derecho al estómago. Nilles cae desplomado, y prácticamente knock-out, pero la campana lo salva.

Tercer round.

La pelea está virtualmente terminada. Nilles entra groggy.

Romero, determinado a concluir, emprende un rush terrible. En su impetuosa acometida, pierde un derecho a la mandíbula; pero coloca un doble izquierdo al estómago. Es el final. Nilles cae, y cuando el referee ha contado nueve, se levanta completamente aturdido, y cae otra vez. Vuelve a ponerse de pie, y el referee recomienza a contar. El francés medio se incorpora, y cae de nuevo para no levantarse más.

El árbitro alza la mano del chileno, cuya victoria es aclamada delirantemente por el público.—(U. P.).

La noticia del triunfo de Romero

Desde las primeras horas de la tarde, el público invadió nuestra imprenta en espera de las noticias sobre el resultado del match.

"La Nación" fué el primer diario de Chile en informar al público sobre la victoria del chileno. El público ávido de noticias, se congregó frente a nuestro diario donde podía imponerse de todos los detalles del importante combate.

"La Nación" ofreció a sus lectores una interesante nota, exhibiendo al público la película del match Romero-Gains, donde se puede admirar las condiciones pugilísticas de nuestro campeón.

COMENTARIOS DE LOS CRITICOS PARISIENSES

PARIS 1.o.—Romero se alza como una nueva figura entre los grandes pesos pesados del mundo; con sus tres decisivas victorias por knock-out en Pars.

Los entendidos en box expresan que Romero es actualmente uno de los boxeadores que pegan más fuerte en Europa, y que el campeón de Chile ha mejorado mucho su estilo en relación con el de sus anteriores peleas.

Estiman que tiene una maravillosa derecha y una izquierda bastante buena. Le falta todava velocidad y ciencia.

La inmensa muchedumbre asistente recibió con cariñosas ovaciones al campeón de Chile.

Toda la colonia suramericana estaba en los asientos de ring.

Después de la pelea, Romero no presentaba señales de haber sido dañado por los golpes del francés. En cambio Nilles quedó maltratadísimo.

En el primer round, Nilles obtuvo ventajas, lo mismo que en la primera mitad del segundo, momento en que el chileno emprendió la ofensiva que debía terminar con el knock-out del ex-campeón de Francia.—(U. P.)

QUINTIN ROMERO HABLA PARA "LA NACION"

PARIS 1.o—Entrevistado para "La Nación" por el corresponsal de la "United Press", Romero ha dicho:

"Espero hacer unas pocas peleas más en Europa, y dirigirme después a los Estados Unidos, donde procuraré encontrarme con Dempsey entre los cordeles, y si el caso se presenta, con Firpo".

DETALLES DEL ENCUENTRO

PARIS 1.o—Romero dominó a su contendor a lo largo de toda la pelea, salvo en algunos momentos del primer round y la primera mitad del segundo.

El chileno atacó furiosamente con la derecha al estómago de Nilles, que cayó para ser salvado por la campana. Sus seconds lo condujeron inanimado a su rincón y al cabo de un minuto apenas habían logrado reanimarlo.

En el tercer round, Romero continuó sus ataques, con derechos a la mandbula e izquierdos al estómago. Nilles cayó, se puso de pie, volvió a caer y de nuevo intentó levantarse, pero se desplomó al fin y no se alzó sino después de la cuenta y con ayuda de sus seconds y del propio Romero.—(U. P.)

SE GESTIONA UNA PELEA DE ROMERO CON SPALLA

PARIS, 1.o—El manager del campeón chileno, Quintín Romero, ha declarado al corresponsal de la "United Press" que gestiona un encuentro entre el campeón europeo de todos los pesos, Spalla, y su pupilo, para Enero y que Romero se dirigirá probablemente a Estados Unidos en el próximo mes de Marzo.—(U. P.).

LA ENORME MUCHEDUMBRE QUE FRENTE A NUESTRA IMPRENTA SE IMPUSO ANOCHE, ANTES QUE NADIE EN CHILE, DEL HERMOSO TRIUNFO DE ROMERO

MARRUECOS

Temporal en Melilla

MELILLA 1.o—Un furioso temporal ha causado grandes daños en los campamentos militares. La artillería y las ametralladoras dispersaron a los rebeldes. Los aviones españoles, por su parte, bombardearon los poblados y el camino de Anual.—(U. P.)

GRECIA

Petición en favor de los militares sublevados

LONDRES, 1.o—El corresponsal de "The Central News Agency", en Atenas, informa que el Papa ha pedido a Gonatas que otorgue su perdón a los oficiales que han sido condenados a muerte por haber participado en el movimiento revolucionario.—(U. P.)

MEXICO

Graves sucesos en el interior

MEXICO, 1.o— Las tropas federales del Estado de Guerrero, a las órdenes del General Figueroa, derribaron al Gobernador Neri y se posesionaron de todas las oficinas federales de Iguala.—(U. P.)

La situación interna es delicada

MEXICO 1.o — Se estima que la situación es, en general, grave. Se han enviado varios miles de hombres de tropa y cuatro aeroplanos para acabar con los revoltosos. Se sabe que el caudillo Figueroa comanda a cerca de mil hombres, y se cree que muchos más se le unirán. Este caudillo procuraría obtener empréstitos de algunas casas comerciales. Otro jefe, ha reunido ya algún dinero. Se teme que el Domingo se produzca un sangriento encuentro.

En el Estado de Michoacan se han producido serios disturbios. Por otra parte, comunican de Celaya que el Presidente Obregón ha sufrido una recaída. — (U. P.)

Obregon envía un ultimatum a Figueroa

MEXICO, 1.o — El Presidente Obregón ha enviado un telegrama de protesta a Figueroa, dándole de plazo hasta las 6 de la tarde para volver sobre sus pasos, pues, de otro modo, lo considerará rebelde y tomará medidas en consecuencia.—(U. P.)

ECUADOR

El Cardenal Benlloch en Cartagena

CARTAGENA, 1.o— Con motivo de la llegada del Cardenal Benlloch, la ciudad está de fiesta desde ayer. El Cardenal fué ovacionado por miles de personas, incluso un alto funcionario gubernativo que fué a recibirlo. El Cardenal Benlloch ha sido alojado en una suntuosa mansión situada en los suburbios. El Cardenal permanecerá varios días en esta ciudad y no irá a Bogotá.—(U. P.)

MODELOS
Vestidos, Trajes de 3 piezas y Batas
Realización
116, Ahumada 116, (altos), frente a Otto Becker

Veraneo gratis
LE PUEDE PROPORCIONAR EL USO DE LAS LEGITIMAS ANILINAS ALEMANAS
CORONA
(BRAUNS)
Para teñir en casa
toda clase de géneros, ropa, blusas, medias, etc., sean de lana, media lana, algodón, seda, media seda, sedalina, arpillera, osnaburgo, etc.
Guarde las envolturas vacías para su canje contra boletos de la
Gran Rifa Anual de $ 5.000
que se efectuará el día 4 de Enero de 1924.
DETALLES EN TODAS LAS BOTICAS

SE VENDE LA
Armería y Lamparería BELGA
Por acuerdo de los interesados en la partición de los bienes quedados al fallecimiento de doña María Luisa Donoso de Seyler.
Se reciben propuestas hasta el 10 de Diciembre próximo, a las 3 P. M., en la oficina del actuario del Juzgado de Compromiso, Notaría de don Manuel Gaete Fagalde, Huérfanos 1242, para la venta en un solo lote de los negocios de la
ARMERIA Y LAMPARERIA BELGA
en Ahumada 72 y Manuel Rodríguez 71, incluyéndose el derecho de llave.
Bases en la Notaría de don Manuel Gaete Fagalde, Huérfanos 1242, y en el estudio del Compromisario don Abel Celis M., Huérfanos 1258. Antecedentes. MANUEL RODRIGUEZ 71.
EL ACTUARIO.

La nueva victoria de QUINTIN ROMERO

al vencer por K. O. al campeón de Francia, M arcell Nilles, ha despertado entre los aficionados de la capital un interés enorme por presenciar la película de su match con
LARRY GAINS
que se exhibirá esta noche en el Hippodrome Circo.
TODOS A TRIBUTAR UN APLAUSO AL VALIENTE CAMPEON CHILENO, QUE HA PUESTO TAN EN ALTO EL NOMBRE DE LA PATRIA LEJANA.

La Viña Tarapacá
(Ex Zavala)
Avisa a su clientela que desde esta fecha ha nombrado Agentes Exclusivos para la venta de sus vinos desde Santiago a Talca, inclusive, a la SOCIEDAD ANONIMA JAHUEL.
La Sociedad Anónima Jahuel
Avisa a su clientela y consumidores que desde esta fecha se ha hecho cargo para la venta de los afamados vinos TARAPACA (EX-ZAVALA).
Tipos de los Vinos
Gran Vino Blanco
Gran Vino Borgoña
Reservado Blanco
Reservado Tinto
Chablis
Pinot Especial
Zavala Escogido
Tarapacá Familia
Tarapacá Médoc
En chuicos tipos Tarapacá Familia y Médoc.
SE REPARTE A DOMICILIO
DEPOSITO GENERAL:
Soc. Anónima Jahuel
SANTA ISABEL 115
CASILLA 1361
TELEFONO STA. ELENA 82
SUB-DEPOSITO:
Weir & Co.
ESTADO ESQUINA PLAZA
TELEFONO 206
CASILLA 613

En la Conferencia Panamericana de la Cruz Roja

La primera sección de la Conferencia.— La preside el doctor Torres Boonen.— La ley chilena sobre reconocimiento de la Cruz Roja.— Será considerada como antecedente en los respectivos países para la dictación de la suya.

BUENOS AIRES 1.º — Esta mañana se reunió la primera sección de la Conferencia Panamericana de la Cruz Roja, presidida por el doctor Manuel Torres Boonen.

Se entró a considerar la ponencia del delegado de Santa Fe, señor Cafferatta, relativa al reconocimiento oficial de las sociedades de la Cruz Roja y aconsejando a los delegados que lleven a sus respectivos países un voto del Congreso Panamericano, con el objeto de que los poderes públicos reconozcan oficialmente a las sociedades de la Cruz Roja, tomando como modelo la ley vigente en Chile.

Después de la discusión, el delegado, Mr. Payne, opina que el proyecto se modifique en el sentido de que la ley chilena debe tomarse como antecedente y no como modelo al dictarse la respectiva ley de cada país. Esta modificación fué aceptada.

Después de discutirse varios asuntos de menor entidad, se suspendió la sesión.

En la tarde, los delegados y sus familias pasearon por El Tigre, recorriendo en vaporcito los canales del delta.

El Lunes se reunirá la segunda comisión. El mismo día habrá sesión plenaria. — (U. P.)

ESTADOS UNIDOS

Los Estados Unidos solicitarán detalles del plan de la Comisión de Reparaciones

WASHINGTON, 1.o—Una persona altamente autorizada ha manifestado que los Estados Unidos solicitarán mayores detalles respecto del plan de investigación de los miembros de la Comisión de Reparaciones, antes de contestar a la invitación que se les ha hecho de participar en esa labor.—(U. P.)

Una moción en favor de la venta de Muscle Shoals a Mr. Ford

WASHINGTON, 1.o — El bloque formado por los representantes de la industria algodonera, en la Cámara de Representantes, aprobó una moción en favor de la venta de la planta de Muscle Shoals a Mr. Henry Ford y de la abolición de los derechos de aduana a los fertilizantes.—(U. P.)

Los Estados Unidos desean ayudar a Europa

WASHINGTON, 1.o — De fuente altamente autorizada se anuncia que los Estados Unidos están dispuestos a contribuir a cualquiera medida eficaz y practicable para ayudar a Europa, pero que, hasta ahora, no tiene informaciones suficientes para saber si los países europeos han aceptado sus condiciones.—(U. P.)

La llegada de inmigrantes

NUEVA YORK, 1.o—Nueve vapores han llegado procedentes de Europa, trayendo seis mil quinientos inmigrantes, que esperan ser internados en la cuota fijada por el Director de Inmigración y pertenecientes a quince países.

Aún no se ha hecho el balance de inmigrantes procedentes de Italia y Alemania que han sido internados, y se espera que alcancen a diez mil, de suerte que antes del Martes estarán cubiertas muchas cuotas.

Setenta y cinco rusos excedieron de la cuota, de suerte que se ha ordenado su deportación.—(U. P.)

ITALIA

Resolución del partido Liberal

ROMA 1.o — El Comité Ejecutivo del Partido Liberal adoptó una resolución apoyando al Gabinete, en el sentido de concederle la prórroga de sus amplios poderes, hasta que haya asegurado la reorganización y reconstrucción del país. — (U. P.)

Ataque a los rebeldes de Trípoli

ROMA 1.o — Informaciones procedentes de Trípoli dicen que los irregulares, comandados por los jefes leales de Italia, atacaron un campamento de rebeldes, en la región de Chibia, al Sur de Trípoli, matando a cincuenta y seis. Capturaron quinientos cuarenta camellos y cuatro mil cabezas de ganado. — (U. P.)

ROMA, 1.o—**La Cámara de Diputados suspendió** su período legislativo y no volverá a reunirse hasta el once de Diciembre.—(U. P.)

8.000,000 de metros cúbicos de agua inundan un distrito

LOS EFECTOS DE LA DESTRUCCION DE UNA REPRESA

MILAN, 1.o—La represa del lago artificial Gleno, que contenía 8 millones de metros cúbicos de agua, reventó, dando origen a un torrente que inundó Dezzo, Gueggio, Teveno y todos los campos vecinos, llegando el agua hasta Corna.

Se calcula que hay más o menos 100 muertos; la planta productora de fuerza eléctrica ha quedado totalmente destruida.—(U. P.)

EL VESUBIO EN ERUPCION

NAPOLES, 1.o—Anoche el Vesuvio entró repentinamente en actividad.

Parece que se trata de una erupción transitoria, causada por el derrumbe de las paredes interiores del cono. Durante toda la noche se vieron los resplandores de las llamas. El profesor Mallorda piensa que se trata de un fenómeno muy natural que no debe causar alarmas.—(U. P.)

Las obras de los puertos de Nápoles, Venecia y Liborno

ROMA, 1.o—El Gabinete, en sesión celebrada esta mañana, aprobó las convenciones referentes a las nuevas obras de los puertos de Nápoles, Venecia y Liborno, para las cuales habrá de gastarse respectivamente, 200, 60 y 85 millones, contribuyendo en parte el Gobierno al financiamiento de las empresas.

Además se aprobó el decreto que destina 20 millones de liras para los damnificados de los distritos de Toscania y Romagna, afectados por los temblores y se decidió que Italia participara en forma adecuada en la Exposición Internacional de Artes Decorativas que se realizará el año próximo, designándose al ex-Ministro señor Teófilo Rossi, comisario italiano en dicho torneo.—(U. P.)

La Cámara de Diputados aprueba varios tratados comerciales

ROMA, 1.o—La Cámara aprobó los tratados comerciales con Rusia, Canadá, Suiza y Austria. También prestó su aprobación a una convención con Suiza relativa al ferrocarril de Locarno a Domossola.—(U. P.)

BELGICA

Las fuerzas franco-belgas en la zona del Ruhr

LONDRES, 1.o—El corresponsal de "The Central News Agency" en Bruselas, anuncia que los franco-belgas decidieron reducir sus fuerzas militares en la zona del Ruhr y permitir el regreso de una parte de los alemanes expulsados.—(U. P.)

Hoy partirá a Chile una hija del Ministro del Interior

La señorita Celia Gallo iniciará su noviciado de religiosas en Santiago.—Ingresará a la Comunidad de las Hermanas del Sagrado Corazón.

BUENOS AIRES 1.o—En la combinación internacional de mañana partirá a Chile la distinguida señorita de la sociedad bonaerense, Celia Gallo, hija del nuevo Ministro del Interior, doctor Vicente Gallo.

Va a Chile con el objeto de iniciar su noviciado de religiosa de la comunidad de las Hermanas del Sagrado Corazón de Santiago.

La señorita Gallo es joven, bella y ha estado siempre rodeada de halagos y pompas mundanas, de suerte que su decisión ha causado una gran sorpresa, respetándose su vocación para consagrarse a Dios.—(U. P.)

¿Surgirá la "Doctrina Hughes"?

Se considera que ese nombre es el que debe darse a las declaraciones formuladas en su último discurso por el Secretario de Estado americano.

EL DISCURSO PRONUNCIADO ANTENOCHE POR EL SECRETARIO DE ESTADO

HA DADO ORIGEN A LA DOCTRINA HUGHES

WASHINGTON 1.º — El discurso pronunciado ayer por Mr. Hughes, sobre la Doctrina Monroe, ha despertado un interés extraordinario, pues se le considera, no solamente como una reiteración de la política a que se ciñen los Estados Unidos en sus relaciones con los otros países, sino también como un pronunciamiento maestro acerca de la política externa de los Estados Unidos, en general.

El interés de las esferas diplomáticas se fija directamente en la afirmación de que la Doctrina Monroe es aplicable a todas las potencias no americanas, lo mismo que a las europeas, como también en la declaración referente a la política adoptada respecto del Canal de Panamá.

Esta nueva declaración de política es calificada ya con el nombre de "Doctrina Hughes". — (U. P.)

"THE TIMES" JUSTIFICA LA DOCTRINA

LONDRES, 1.o—"The Times" publica un largo comentario sobre la Doctrina Monroe.

"Anoche—dice—Mr. Hughes alejó toda idea de agresión contra los Estados Americanos. Las Repúblicas suramericanas saben dónde están sus intereses, pero la declaración de Mr. Hughes parece razonable para los que están fuera del Continente".

A continuación declara que el panamericanismo es compatible con las aspiraciones de la Liga de las Naciones en la América del Sur, pues, dice que la doctrina, "sin disparar un tiro, ha salvado a la América del Sur de toda invasión durante un siglo, y esto es suficiente justificación para la conciencia mundial".—(U. P.)

DIVERSAS APRECIACIONES SOBRE LA DOCTRINA

PALABRAS DE LOS MINISTROS DEL URUGUAY, DE HONDURAS Y DE PANAMA

FILADELFIA, 1.o — Continúa la celebración del Centenario de la Doctrina Monroe.

El Ministro uruguayo, señor Varela, declaró esta noche que "en el Uruguay, la doctrina no ha causado temores durante todo el siglo, pues no hemos podido dejar de apreciar el hecho de que la Doctrina Monroe nos ayudaba, evitando posibles luchas contra las potencias no americanas. Si en el futuro la doctrina ha de ser para el Uruguay lo que ha sido en el pasado, una salvaguardia contra toda agresión no americana, ¡viva la Doctrina!"

Comparó la Doctrina a una póliza de seguros que garantizara, no solamente la propia casa del asegurado, sino toda la manzana en que vive. "No creo—agregó—extralimitarme en mi libertad de expresión al manifestar la ardiente esperanza de que las grandes palabras que oísteis anoche sean conocidas mañana con el nombre de Doctrina Hughes y de que pronto veremos surgir una aurora en que toda América esté unida para la defensa de sus intereses comunes y se encuentre dispuesta a cooperar con Europa en la tarea sin fin de perfeccionar la civilización y la justicia".

Por su parte, el Ministro de Honduras, señor Córdova, manifestó que la Doctrina Monroe había salvaguardado a Honduras; y el Ministro de Panamá, señor Alfaro, refiriéndose al sentir general que existe en la América Latina, de que la doctrina "permité a los Estados Unidos inmiscuirse
internos de los otr
notar que la mayo
dentes en que se f
da tiene que ver co
(U. P.)

La catástrofe del lago Gleno

Se cree que han perecido 300 pers
Las pérdidas son incalculabl

MILAN, 1.o—El desastre provocado por el rompimiento de la represa del lago artificial Gleno, ha tenido graves proporciones.

La represa reventó hoy temprano, en la mañana, pero a causa de la interrupción de las comunicaciones telegráficas, no se tuvo conocimiento de la desgracia sino en la tarde.

Delegaciones de la Cruz Roja y numerosos bomberos se han dirigido al lugar del suceso.—(U. P.)

MILAN, 1.o—Noticias que aún no han sido confirmadas, informan que a consecuencia de la ruptura de la represa, han perecido ahogadas trescientas personas en la ciudad de Dezzo. La catástrofe, como se ha informado, originó la destrucción de la planta hidro-eléctrica que allí había.

Se anuncia, además, que aparte de Dezzo, otras pequeñas ciudades se han inundado.—(U. P.)

LONDRES, 1.o—El corresponsal de "The Central N
anuncia que han
trescientas persona
fe. El desastre ha
a numerosas propie
didas son incalcula

MILAN, 1.o—No
pletas recibidas a
que toda la ciudad
completamente inunda
tas eléctricas que
energía a varios
industriales, queda
En los valles de B
cia y Bergamo la
ginado grandes pér
perdido muchas cabe
—(U. P.)

LONDRES, 1.o—
mitidas por el corre
Central News Agency
guran que los m
trescientos. Dario
han sido inundadas
cipitó desde una al
cuatro mil piés.—(U

PERSO
con excelentes re
desea empleo adm
:'girse
M. D. L.
"LA NACIO

ACIDO URICO

Artritismo-Reuma-Gota
URIARTRIL
Unico concesionado en Chile:
Manuel J. Masalias
Blanco 1189.— Casilla 493.— Teléfono 920.— Valparaíso

BRIN

Colores delantales	$ 1.50
Crudos, desde	1.60
Crudo riquísimo	2.80
Trajes de niño	2.40
De hilo, finos	3.50
Brines tuxor	3.80
Hilo riquísimos	5.00
Blancos, desde	3.00

CREA

1|2 hilo, 160 ancho	$ 5.00
3|4 hilo, 160 ancho	7.00
3|4 hilo, 180 ancho	8.00
3|4 hilo, 200 ancho	9.00
Extra, 160 ancho	7.50
Extra, 180 ancho	8.50
Extra, 200 ancho	9.50
La mejor clase, 200	12.00

SEDAS

Chinescas, desde	$ 20.00
Egipcias finas	40.00
Pongé, desde	5.00
Pongé grueso, ancho	18.00
Espumilla, desde	20.00
Georgette, desde	18.00
Marrocain bueno	18.00
Marrocain extra	25.00

KAKIS

Buena calidad	$ 3.00
Calidad superior	3.50
Calidad especial	5.00
Calidad extra	7.00
Gabardina extra	8.00

TOCUYOS

Liso, lavado	$ 1.20
Lavado, ancho	1.60
Asargado, superior	2.00
Doble ancho, desde	3.60
Extra, 200 ancho	7.50

LANAS

Papelinas, desde	$ 10.00
Marrocain, desde	12.00
Casimires, desde	11.00
Gabardinas, desde	15.00
Jacquard, desde	22.00

PIEL BLANCA

Buena calidad	$ 2.60
Clase recomendable	3.00
Rica calidad	4.00
Calidad extra	5.00

Piqué Borlón

Calidad N.o 1	3.00
Calidad N.o 2	3.50
Calidad N.o 3	4.00
Calidad N.o 4	5.00

LIENZOS

Ingleses, lavados, anchos, liquidación de 5,000 piezas. Desde 26 pesos la pieza. Por metros, desde 1.40.

CREPE

Colores preciosos	$ 2.50
Estilos chinescos	3.00
Marrocain fino	6.95
Georgette riquísimo	8.00

VELOS

Bonitos pintados	$ 1.60
Negro y blanco, ancho	3.00
Ingleses modernos	4.00
Suizos riquísimos	6.95

DAMASCOS

Buena calidad	$ 10.00
Hilo, 180 ancho	15.00
Granité, 180 ancho	14.00
Granité, hilo, 180	16.80

SABANAS

Buena crea, 1 plaza	$ 7.80
Rica crea, 1 plaza	9.00
Superiores, 1 1|2 plaza	11.00
1|2 hilo, 2 plazas	13.50
De hilo, 1 plaza	16.00
De hilo, 1 1|2 plaza	20.00
De hilo, 2 plazas	24.00

FUNDAS

De buen lienzo	$ 1.80
De lienzo superior	2.00
De lienzo riquísimo	2.50
Cuadros especiales	$ 4.50
Cuadrados superiores	4.00
Cuadrados especiales	4.50
Pañuelos hombre, doc.	8.00

COTI

Americano superior	$ 2.50
Listado, 140 ancho	3.90
Adamascado, 160	8.50
Adamascado hilo	11.00
Género lava-copas	2.50
Paños limpia-pisos	2.00
Cretonas, desde	2.80

ESPONJAS

Belgas, 100 ancho	$ 3.95
Francesas superiores	4.95
Inglesas riquísimas	5.95

CEFIROS

Liquidamos desde	$ 1.60
Calidad superior	3.00
Calidad riquísima	4.50

VICHY

Realizamos, desde	$ 1.80
Calidad superior	3.00
Percalas guardas	4.00

TRUEBA, VILLA y CIA.

BANDERA 702, ESQUINA ROSAS

UN MILLO

Al público, se liquidará la existencia total de

CASA NIEVE

BANDERA 627

Ofrecemos sin ejemplo

TOCUYO lavado	(ganga)	a $	0.70	el metro.
LIENZO lavado	(ocasión)	a $	0.80	el metro.
TOCUYO para Sábanas	(único)	a $	3.50	el metro.
CREA para Sábanas	(VER)	a $	3.50	el metro.
LIENZO "Caballo Alado"	(VER)	a $	79.80	la pieza de 4
LIENZO Cambray (92 de ancho)		a $	65. -	la pieza de 4
CAMELIA negra	(ganga)	a $	1.50	el metro
SATINES un color		a $	1.90	el metro
VELOS, CAMELIA y PERCAL		a $	1.50	el metro
BATISTAS pintadas	(ocasión)	a $	1.70	el metro
PERCALAS rayadas, camisa		a $	1.90	el metro
CAMELIA florcitas finas		a $	2.30	el metro
MUSELINAS búlgaras		a $	3.40	el metro
CEFIROS finos, camisa		a $	3.50	el metro
VILLELAS pijamas, finas		a $	4.50	el metro
ESPONJAS francesas (40 colores)		a $	4.90	el metro
CACHEMIRAS y Camelias	(Lana)	a $	7.50	el metro
SARGAS, 30 colores	(Lana)	a $	10.90	el metro
POPELINAS, 40 colores	(Lana)	a $	12.90	el metro

Y un sinnúmero de artículos a cual más barato.
OPORTUNIDAD UNICA, POR LIQUIDACION TOTAL Y CAMBIO DE GIRO
Se vende la existencia en globo a los comerciantes, con facilidades de pago,
caderías todas compradas en la baja, artículos todos clásicos.

BANDERA 627

Amador Nieves

Informaciones comerciales, por cable

Cotizaciones de las acciones salitreras

LONDRES, 1.o — Las acciones de compañías salitreras de Chile se cotizan en la siguiente forma:

Angela: 40 chelines.
Alianza: 420 chelines.
New Paccha: 24 chelines.
Nueva Tamaruga: 67 1|2 chelines.
Pan de Azúcar: 48 chelines.
Rosario: 30 1|2 chelines.
Rosario: 30 1|2 chelines.
Salar del Carmen: 62 1|2 chelines.
Santa Catalina: 36 chilenes.
Tarapacá y Tocopilla: 15 1|2 chelines.
Londres: 55 chelines.
Aguas Blancas: 31 chelines.
Anglo Chilena: 57 1|2 chelines.
Lautaro: 150 chelines.
Liverpool: 61 1|4 chelines.
Santiago: 50 chelines.—(U. P.)

El mercado de cereales

CHICAGO, 1.o— Se han fijado hoy los siguientes precios para cereales:

Trigo:
Para entrega en Diciembre, 104 1|8 centavos oro el bushel.
Para entrega en Mayo, 109 5|8 centavos oro el bushel.
Para entrega en Julio, 103 1|8 centavos oro el bushel.

Maíz:
Para entrega en Diciembre, 73 centavos oro el bushel.
Para entrega en Mayo, 74 1|2 centavos oro el bushel.
Para entrega en Julio, 75 1|4 centavos oro el bushel.

Avena:
Para entrega en Diciembre, 43 centavos oro el bushel.
Para entrega en Mayo, 45 centavos oro el bushel.
Para entrega en Julio, 43 5|8 centavos oro el bushel.—(U. P.)

Cotizaciones de acciones industriales y de los fertilizantes

NUEVA YORK 1.o — Las acciones de compañías industriales se cotizan en la siguiente forma:

American Smelting Co., 59 3|8 dólares.
American Woolen Co., 74 1|2 dólares.
Ferrocarril Atchison a Santa Fe, 97 1|8 dólares.
Generals Motors, 14 dólares.
Ferrocarril del Pacífico del Sur, 88 1|2 dólares.
Standard Oil, de Nueva Jersey, 35 7|8.
Ditto, preferidas, 116 dólares.
Studebaker Motors, 105 dólares.
Ferrocarriles Unidos del Pacífico, 131 dólares.
United States Steel, 95 2|8 dólares.

Los fertilizantes, se han cotizado en la siguiente forma:

Sulfato de amonio, en saco doble de cien libre, 3 dólares.
Nitrato de sodio, de 95 por ciento, las cien libras a 2.45 dólares.
Productos fosfatados, de los ácidos, de 16 por ciento, en saco de tamaño Perton, 8 dólares.
Cloruro de potasa, 80 y 85 por ciento, en saco Perton, 34 dólares 50 céntimos.
Sulfato de potasa, 90 y 95 por ciento, en saco Perton, 45.85 dólares. — (U. P.)

Los cambios

NUEVA YORK 1.o — Se han fijado hoy los siguientes cambios:

Gran Bretaña, 4.30 4|7 dólares por libra esterlina.
Francia, 5.41 1|2 centavos oro por franco.
Alemania, sesenta trillones de marcos por dólar.
Argentina, 31.19 centavos oro por peso papel.
Chile, 10.05 centavos oro por peso papel.
Japón, 48.38 centavos oro por yen. — (U. P.)

El mercado de metales

NUEVA YORK, 1.o— El cobre se cotizó hoy a razón de 13.25 centavos oro la libra para pago al contado.

El estaño se cotizó a razón de 47.25 centavos oro la libra, para pago al contado.—(U. P.)

LICORES Y JARABES DE LA FABRICA EUG. DESPOUY
VENDE EL DEPOSITARIO ALFREDO BLANCHARD — CALLE LA BOLSA 33

Actividades deportivas en el exterior

Interés por el match Barbaresi-Spalla

ROMA 1.o—El anuncio de que en el encuentro entre Barbaresi y Spalla no se decidirá el campeonato europeo, pues el desafío no se hizo por conducto regular, ha sido lamentado grandemente por los aficionados. El público, sin embargo, demuestra interés y las opiniones sobre el resultado del match se hallan divididas.—(U. P.)

Pancho Villa contra Patsy Wallace

FILADELFIA 1.o — Pancho Villa firmó un contrato para pelear con Patsy Wallace por el campeonato, el 10 de Diciembre próximo. El encuentro será a 10 rounds.— (U. P.)

Firpo y una nueva pelea con Dempsey

NUEVA YORK 1.o— Tex Rickard niega haber recibido algún cable de Firpo, relativo a su pelea con Wills. Rickard se manifiesta reticente respecto a sus proyectos sobre Firpo, y declaró que él, por su parte, no se oponía al encuentro, agregando que para proceder así tendría que postergar importantes asuntos que tiene ahora en vías de negociación. Sin embargo, agregó que tenía la convicción de que Firpo pelearía con Wills, antes que con Dempsey.

Mr. Grant Landrice, en "The Tribune", dice:

"Firpo sería doblemente peligroso si se resignara a entrenarse mejor y aceptara las instrucciones que se le den. Firpo tiene demasiada confianza en su mano derecha, y existen probabilidades de que Firpo aprendió muy poco aquí. Si no desea aprovecharse de la experiencia, debe en todo caso buscarse un buen entrenador, porque, en el caso contrario, nuevamente será dejado knock out en menos de dos rounds".—(U. P.)

ANTES DEL MATCH SPALLA-BARBERESI.—

ROMA, 1.o— Spalla cuenta con cerca de un centenar de admiradores, procedentes del Norte de Italia que están casi completamente convencidos de que el campeón mantendrá fácilmente su reputación; en cambio, los romanos, unánimemente, creen en el triunfo de Barbaresi.

Los expertos no se atreven a hacer predicción alguna, en vista de las diferencias que existen entre ambos pugilistas. En efecto, Barbaresi es más científico y rápido, pero en cambio, se desmoraliza más fácilmente mientras que Spalla es capaz de resistir un fuerte castigo.

Ambos se han entrenado cuidadosamente y están en espléndidas condiciones. Spalla es ligeramente favorito.—(U. P.)

SPALLA VENCE A BARBARESI POR KNOCK-OUT AL QUINTO ROUND

ROMA, 1.o—Hoy se realizó el match de box por el campeonato de Europa entre Spalla y Barberesi. Triunfó el primero por nock-out al 5.o round.—(U. P.)

En honor de los campeones Sur-Americanos de box

BUENOS AIRES 1.o — Esta noche se realizará en el Club Policial un festival en honor de las delegaciones chilenas y uruguayas al campeonato sur-americano de box. — (U. P.)

Campeonato de box Rio-platense

BUENOS AIRES 1.o — En Marzo o Abril se realizará en Montevideo el campeonato de box río-platense entre los novicios y perdedores argentinos y uruguayos. — (U. P.)

Jess Ratt vence a Willie Peters por knock-out

SAO PAULO, 1.o — Jess Ratt venció por knock-out a Willie Peters, al quinto round.—(U. P.)

Hoy se correrá el clásico "Carlos Tomkinson"

EN BUENOS AIRES

BUENOS AIRES, 1.o—Mañana se correrá en el Hipódromo Argentino el clásico Carlos Tomkinson, de 1,600 metros.—(Especial.)

Jack Dempsey mata un oso

LAS VEGAS, 1.o — Jack Dempsey, mató un oso pardo, después de haber escapado difícilmente de los ataques del animal.—(U. P.)

Hoy jugarán los footballers chilenos con los argentinos

BUENOS AIRES, 1.o—Mañana se jugará en el campo de deportes del Club River Plate, en Palermo, a las 3 de la tarde, un partido internacional amistoso entre los equipos de la Asociación de Foot-Ball de Chile y de la Asociación Amateurs de Buenos Aires.

El cuadro chileno estará formado por los siguientes jugadores: Bernal, Orellana, Cárdenas, Teuche, Toro, Calderón, Geldes, Schiriger, Leiva, Moreno y Olguín.

El cuadro argentino: Croce, Olmar, Van Kamenade, Matozzi, García, Giulidori, Perinetti, Ochoa, Valente, Fortunato y Pardal.

Actuará de referee Colombi. — (Especial.)

"The World" tributa grandes elogios a Vicentini

Ningún boxeador, incluso Leonard, debe mirar con indiferencia al campeón chileno

NUEVA YORK 1.o—El redactor deportivo de "The World" alaba en un extenso artículo a Vicentini, y dice:

"Vicentini ha hecho su tercera aparición y dejó knock-out a Carroll, después de una de las exhibiciones de box de mayor interés que se hayan podido presenciar en Madison Square Garden, desde hace años.

"Nosotros creemos que este muchacho, campeón de peso liviano de Chile, está destinado a ser una de las "sensaciones" de box más grandes del mundo.

"No hay ningún boxeador en el país, desde Leonard para abajo que pueda permitirse mirar con indiferencia a Vicentini, pues éste tiene un punch mortal y ha demostrado, además, poseer dos manos en vez de una".

Predice en seguida, Mr. Igoe que el chileno sostendrá un match con un peso liviano de primera clase, en algunos meses más.— (U. P.)

Muebleria "La Argentina"
220 — BANDERA — 220 — Santiago
JOSE GURFINKEL
GRAN SURTIDO DE MUEBLES DE TODOS ESTILOS
FABRICA: CHILOE 1367 AL 1375
A precios más bajos que en todas las Mueblerías. Antes de hacer sus compras CONSULTE MIS PRECIOS.

Pida Ud. Vinos
CON ESTA MARCA, QUE SON LOS MEJORES DE PLAZA
VINO Santa Hilda
PINOT ESPECIAL
Santiago (Chile)
Teléf. Ing. 17 Parque
ORDENES:
EYZAGUIRRE No. 1462 -:- TELEFONO (Parque) No. 17

Muebleria COLON
66 BANDERA 66
Consulten nuestros precios antes de hacer sus compras.

Baños y Lluvias

Baños Americanos, reforzados . . . . $	120.—
Baños corrientes . . . . $	60.—
Baños guaguas . . . . . $	10.50
Baños asiento . . . . . $	30.—
Baños esponja	28.—
Lluvias portátiles	28.—
Lluvias metal blanco, $	6.—

CALIFONTS
A GAS Y LEÑA, LO MEJOR QUE SE CONOCE, GARANTIDOS $ 120 a $ 210
Hacemos instalaciones fuera de Santiago

ACETILENO
Generadores no neumáticos con purificadores, los más prácticos y seguros que existen, los fabricamos de 5 a 100 luces, desde $ 25 moneda corriente

Lámparas portátiles a carburo . . . . $	4.50
Quemadores acetileno . $	0.40
Manguera para gas, mt. $	5.—

Instalaciones garantidas por operarios competentes

REALIZAMOS

Enlozados con pequeñas averías a precios de fabricación . . . . . . $	8.—
Palmatorias . . . . $	1.60
Cacerolas azules . . . . $	6.90
Cafeteras . . . . $	9.—
Tazas lavatorios . . . . $	6.—
Cacerolas blancas . . . $	6.80
Platos	1.20
Espumaderas . . . . . . $	1.60
Paneras . . . . $	6.—
Tazas calderas . . . . . $	1.30
Ollas de fierro colado el número . . . . $	2.—
Teteras latón . . . . . . $	1.60
Cafeteras latón . . . . . $	2.—
Coladores . . . . $	1.60

SANITARIOS

Tazas Para W. C. . . . . $	35.—
Estanques para W. C. . $	30.—
Tapas para W. C. . . . $	3.50
Lavatorios desagüe . . $	75.—

Tenemos una infinidad de artículos imposible de detallar, a precios muy conveniente
SOLICITE PROSPECTOS
FORTUÑO y PATRI
BANDERA 618
Santiago

EL MEJOR ACEITE
EN
MEJOR ENVASE

HAVOLINE OIL
O
MEDIUM

BARAHONA Y MARIN
BANDERA Esq. STO. DOMINGO
SANTIAGO

EFECTO SEGURO CONTRA LOS MALOS Y CRUELES

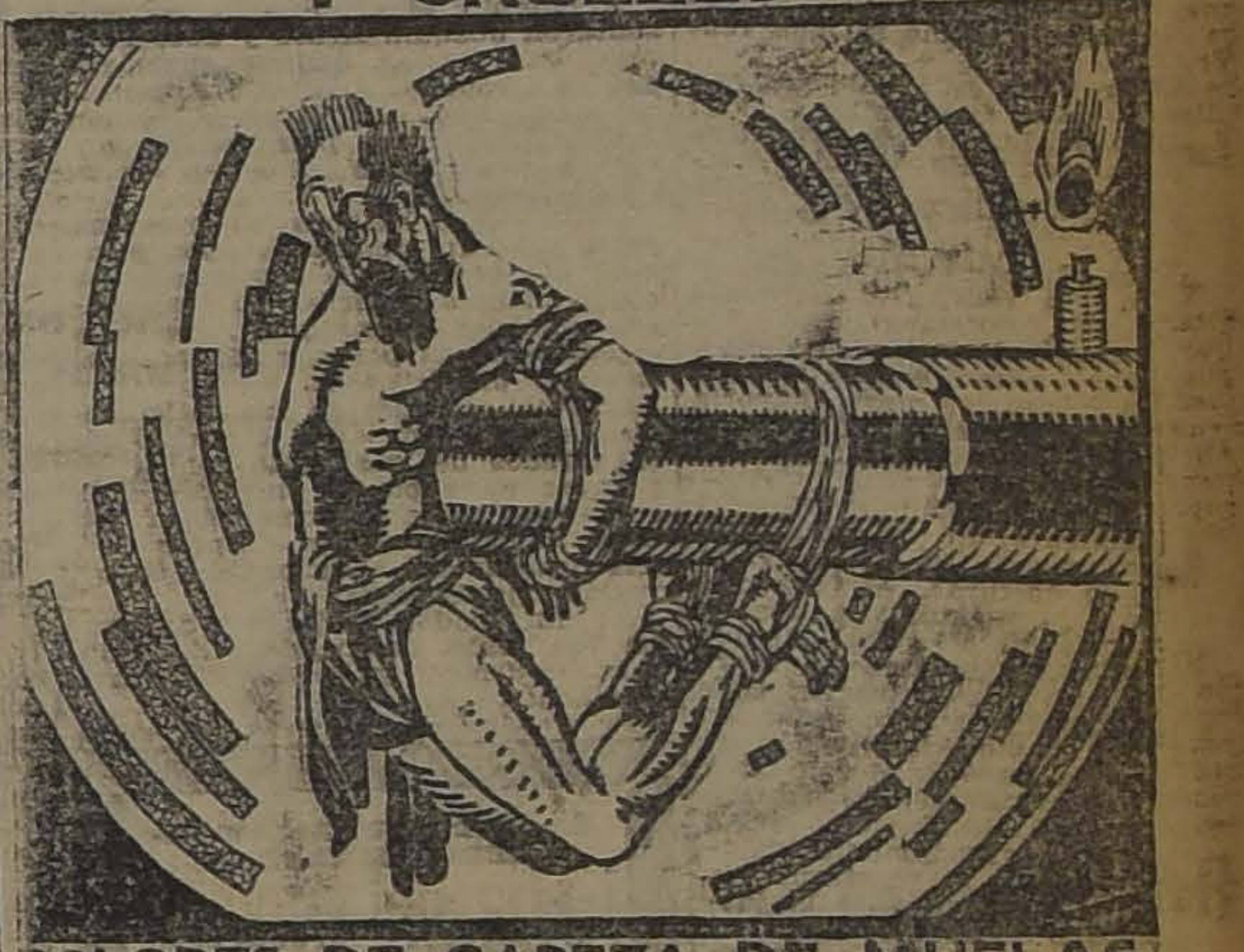

DOLORES DE CABEZA, DE MUELAS, NEURALGIAS Y RESFRIOS OBTENDRA CON EL **PIRAMIDON** HOECHST

¡LUNES DE RETAZOS!

Retazos en Sederías - Retazos en Tejidos - Retazos en Garnitures

GC Ltd

OTRAS OFERTAS DE MERITO EXTRAORDINARIO: Trajes y ropa interior para jóvenes y niños.— Ropa de niñas y bebés.— Artículos de Paquetería, fantasía y adornos para señoras.

En Sederías:

PONGE de pura seda, japonés, especial para ropa interior de señoras, doble ancho, a
$ 15.90

CREPE marrocain, hilo y seda, artículo lavable, práctico, doble ancho, a
$ 10.90

Rico crepé de chine, pura seda, ancho 100 ctms., especial para trajes, desde
$ 18.50

CREPE marrocain, en pura seda, calidad finísima, ancho 100 ctms., a
$ 44.50

CREPE marrocain, en Chivri", última creación, ancho 100 ctms., a
$ 45.00

TAFFETAS de pura seda, artículo suizo, calidad souple, ancho 100 ctms., a
$ 27.50

RETAZOS

Géneros para la presente estación: Crepé de Chine, Satín Liberty, Marrocain, Espumilla, Pongé de uno y doble ancho, Jersey de pura seda, Taffetas de fantasía y lisas, Sedas de fantasía, para adornos y maletines; y Sedas negras y blancas, en diferentes tejidos y clases, a precios de gran réclame.

En Tejidos:

RETAZOS DE LANAS Y ALGODONES
Extensa variedad de clases y colores.

Rebajas excepcionales en géneros por metros.

En Confección Niños:

TRAJES DE BRIN

TRAJE holandés, enterizo, en popelina de algodón mercerizado, colores lisos de moda, con cinturón, descote y mangas cortas, festoneado, para años 2 a 7; CUALQUIER EDAD, a
$ 11.90

TRAJE de blusa eslava en buenos brines de fantasía, variedad de colores, cuello sport, artículo práctico, para años 2 a 12; CUALQUIER EDAD, a
$ 15.40

TRAJE Marinero en brin rayado fondo blanco, muy buena calidad, cuello y puños de brin color azul, celeste y lacre, para años 3 a 11; CUALQUIER EDAD, a
$ 23.80

TRAJE Cazador, modelo clásico, en ricos brines de fantasía, colores de buen gusto, claros y oscuros, para años 7 a 12; CUALQUIER EDAD, a
$ 26.90

TRAJES DE LANA

TRAJE eslavo, confeccionada la blusa en viyella rayada; pantalón de sarga azul marino de lana, forrado, para años 3 a 12; CUALQUIER EDAD, a
$ 29.50

TRAJE holandés en fina alpaca de pura lana, colores cáscara y plomo, mangas cortas, cuello sport, cinturón y adornos de alpaca blanca, para años 2 a 7; CUALQUIER EDAD, a
$ 32.80

TRAJES cazador con solapa, en viyella rayada, lavable, doble cuello sport de dril blanco, todo forrado, para años 6 a 12; CUALQUIER EDAD, a
$ 42.80

TRAJE forma vestón, en casimires ingleses de alta fantasía, gustos de moda, todo forrado, para años 9 a 15; CUALQUIER EDAD, a
$ 87.90

TRAJES en ricos casimires de fantasía, gustos seleccionados, para años 13 a 17; CUALQUIER EDAD, a
$ 129.00

SALDOS VARIOS

TRAJE de blusa, cuello cerrado, en buenos brines rayados, para años 2 a 5; CUALQUIER EDAD, a
$ 10.90

TRAJE marinero en fina galatea inglesa, rayado gris y blanco, cuello y puños de brin color, para años 2 a 5; CUALQUIER EDAD, a
$ 22.50

BLUSAS solas en fino pongé de pura seda, colores lisos de gran moda, forradas en seda, varias medidas; CUALQUIER EDAD, a
$ 35.80

En Bonetería Niños:

CALCETINES de hilo de Escocia, color café, para años 6 a 10, $ 1.95; para años 2 a 5, a
$ 1.45

CALCETINES de algodón blanco, calidad superior, para años 6 a 9, a $ 1.954 para años 4 a 5, a
$ 1.55

CAMISAS blancas, en bramante lavado, modelo cuello sport, con media manga, para años 10 a 16, a $ 7.90; para años 3 a 7, a
$ 4.95

El mismo artículo con puños dobles, medidas 29 al 36, a
$ 9.80

CALZONCILLOS blancos, cortos, confeccionados en rico bramante, para años 6 a 16, a $ 4.75; para años 2 a 5, a
$ 3.75

CALZONCILLOS en cáfiro rayado, calidad superior, para años 6 a 16, a $ 5.50; para años 2 a 5, a
$ 4.25

CAMISAS para jóvenes, en céfiros rayados, medidas 30 al 35, con puños dobles y un cuello, a
$ 11.90

SOMBREROS Y GORRAS

CANOTIERS en paja blanca, con cinta de seda negra, medidas 51 al 56, a
$ 8.90

IMPORTANTE: saldo de sombreros de paja blanca y negra, para bebés, niños y jóvenes, desde
$ 3.75

Saldo de Gorras marinero en alpaca negra o azul, brin galatea u otomán, a
$ 2.45

En Garnitures:

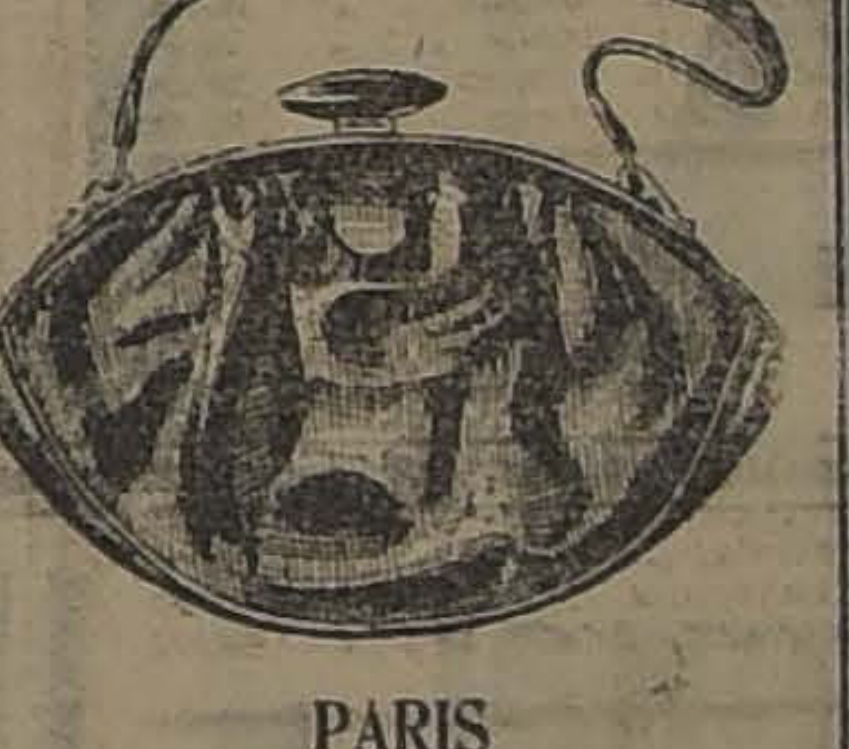

PARIS

GEMELOS de teatro para señoras y caballeros, en negro, dorado y nácar, desde
$ 22.80

LIBROS de misa con tapas de nácar, apropiados para primera comunión, desde
$ 39.50

ROSARIOS, cadena metal blanco, con cuentas de vidrio y cruz blanca, desde
$ 1.90

CARTERAS y maletines para señoras, clase fina, en cuero, seda y terciopelo, formas de moda; según clase, desde
$ 16.50

Lindos modelos de abanicos de seda, según clase, desde
$ 2.40

PAQUETES de musgo especial para maceteros y plantas de salón, a
$ 0.30

CINTAS

RETAZOS DE CINTAS DE GROS, RASO, LIBERTY, TERCIOPELO y lavable, especial para ropa blanca a precios muy bajos

RETAZOS de encajes en diversas clases y anchos, para ropa interior a precios muy rebajados.

TUL chantilly en blanco y colores, para adornos de trajes, ancho 1.50, el metro
$ 9.50

APLICACIONES de encajes de bolillos Irlanda, Venecia, etc., para ropa blanca, c|u., desde
$ 0.70

ENCAJES anchos de seda, en blanco y negro, para trajes, con bordados plateados y bordados; según clase, el metro
$ 19.80

VELOS para novia, en tul blanco, con lindos bordados, tamaño 204x200, c|u., desde
$ 33.35

PAQUETERIA

CROCHET de hueso para tejer, a
$ 0.10

ALFILERES de gancho, en blanco, negro y colores, tamaños surtidos, en cartones de 1 docena, desde
$ 0.15

BROCHES de presión, en negro, la docena
$ 0.10

TRENCILLA de seda, para corset, varios colores, pieza de 8 metros, a
$ 2.80

ESTRAFORT de seda, por metros, en varios colores, el metro
$ 0.10

horquillas, en 5 tamaños, a
$ 0.60

OJALADORES de hueso, a
$ 0.15

RULETAS para sastre o modistas, a
$ 0.90

PAJA especial para hacer sombreros, surtido en colores; la pieza, desde
$ 2.90

En Lencería Niñas:

CAMISAS y Calzones en toile y bramante, buena clase, adornados con puntilla y broderie, desde
$ 3.90

CAMISONES en toile lavado, adornados con broderie y festones, para años 3 a 12, desde
$ 8.90

COMBINACION enagua, para años 3 a 12, modelo práctico, adornados con broderie y encajes desde
$ 8.90

AJUARES de 3 piezas, en gasa, adornados de encajes, desde
$ 78.00

BATAS en gasa cristal, para bebés, modelos lindos, desde
$ 17.90

CALCETINES en hilo negro, para años 3 a 8, desde
$ 3.50

CALCETINES en hilo marrón, cuchilla calada, años 3 a 3, a
$ 3.90

CALCETINES de seda, negros, para años 4 a 7, a
$ 5.90

MEDIAS con forma, en negro y marrón, para años 7 a 10, a
$ 1.50

MEDIAS de borlón, blancas, años 5 a 12, desde
$ 3.90

GATH & CHAVES, LIMITED

LA CASA MATEO DELPORT

avisa a su distinguida clientela que, habiendo terminado el trabajo del ensanche del local, pondrá desde mañana Lunes a la vista del público una existen de tejidos valor mínimum CINCO MILLONES DE PESOS, en una sola planta, con luz natural directa, ya que la CASA es de un solo piso.

Se realizará un gran lote de cortes de 3 metros para ternos de caballeros, a $ 36 el corte completo, de pura lana; valen en cualquier almacén $ 7 corte. ¡Aprovechar esta ocasión, son importados y son géneros pelados.

No olvidar que la CASA MATEO DELPORTE es el edificio de un piso de la calle

Rosas 1260, entre Morandé y Teatino

Segunda jornada

por RAMON RAVEST

En ésta actuamos con dos mu- achos: el liviano y el medio; po- lamos ganar o perder cuatro pun- s.

La concurrencia fué más numero- que la de la noche anterior, de- ido, seguramente, a que peleaba peso liviano, el famoso Copello, olo según parece de los deportis- s bonaerenses y del cual se de- a que con dos rounds o tres a sumo, tendría suficiente para ijudicarse la pelea por K. O.; n embargo, terminados esos tres imeros rounds, ventaja apreciable había; lo único que pudimos ver eron tres rounds de valiente pe- a y una mayor elegancia de es- ela por part. del argentino; casi finalizar el cuarto round, Calde- n fuertemente tocado en el estó- ago empezó a quebrantarse y des- este momento principió la ven- ja para Copello. En el quinto und Calderón dió innegables prue- s de valentía a pesar de que tocada al estómago" le quitaba cincuenta por ciento de su efi- encia; combatió hasta el fin; pe- buenamente y como tal fué ven- do.

El primero en salir al ring en segund pelea fué Emilio Godoy; co después lo hizo el argentino fredo Santoro. Enfrentados am- s muchachos iniciaron una pelea e no tuvo alternativas; desde el imero al último golpe todos fue- n iguales; el contrario atacaba y nuestro "lo recibía" en buena rma, y así fueron pasando los unds y anotándose puntos Godoy. terminar este encuentro, las ntajas estaban por gran mayoría nuestro favor; el jurado así lo conoció proclamando el triunfo de doy.

En este match, la mayoría del blico asistente dió la nota alta l apasionamiento y de la falta mpleta de cultura; el fallo fué idosamente protestado con una de s más grandes de las silbatinas que ya oído jamás; durante un largo arto de hora fuimos martirizados r aquel barullo ensordecedor en cual hubo hasta intervención de policía que sacó a dos o tres "los más exaltados" manifestan- : Me acerqué al doctor Marín ien me dijo profundamente indig- do: **"Si yo fuera el presidente de delegación la retiraría de la jus- y regresaba inmediatamente a ile con ella"**. Yo estuve conforme n él. Algunos dirigentes del xeo argentino oyeron nuestra nversación, debo decir para ser sto, que nos dieron explicaciones; s aún, uno de ellos subió al ring; ro no logró hacerse oír y sólo lo- ó calmar en parte el desórden al ir tres vivas para Chile, vivas e fueron otorgados por una ter- a parte de los asistentes. Al sa- de Chile, el presidente de la Fe- ación amateurs de Box de Chile, aconsejó que tuviese calma y enidad; y yo me pregunto: ¿Ed- rds Matte las habría tenido como las tuve anoche? Porque yo las ve sin lugar a dudas; más aún yo ve anoche "en mis manos" el ito o el desastre de los campeo- tos suramericanos de box, para no tenía sino el retirar **"a estros muchachos"**, pedir a Al- ro de la Cruz nuestros pasajes regresar a Chile con los cinco re- sentantes de "La Amateurs". Me niné no lo hice trás un alto fin sano deportismo y aquí quedamos parándonos para la tercera jor- da. Aquí quedamos, amargados variadas incidencias; pero ha- ndole guardia de honor a la ban- a del boxeo amateur que se nos fía... ¡Oh Patria, bendita seas!

R. R. M.

Buenos Aires, 24 de Noviembre 1923.

LA PELEA DE ANOCHE

HUMBERTO GUZMAN DEFIENDE EN FORMA BRILLANTE EL CAMPEONATO PESO GALLO DE CHILE, VENCIENDO A LUIS FERNANDEZ POR PUNTOS

Ante buena concurrencia se ha realizado anoche uno de los encuentros pugilísticos más interesantes de la presente temporada.

Humberto Guzmán, el excelente muchacho que detenta dos campeonatos, ha defendido anoche el peso gallo de Chile, en el mejor de los estilos ante un boxeador de méritos indiscutibles como lo es el ex-campeón suramericano de aficionados, Luis Fernández.

Se inició el festival boxeril con un encuentro a 6 rounds entre Lupercio Inostroza y Oscar Berbelagua. Dirigidos por don Andrés Piñeiro, realizaron estos pugilistas una interesante pelea que logró interesar vivamente a la concurrencia por la acometividad y valentía de que hicieron galas peleando tete a tete los roundos extipulados, al final de los cuales el árbitro declaró la pelea en empate, entre los aplausos de la concurrencia. En resumen, un preliminar bastante bueno. La revancha se impne.

A cumplir el semi-fondo, se presentaron Joaquín Araos y José Peuquet, que debían dirimir superioridad en 8 rounds. Arbitró el actor cinematográfico Art Accord, siendo muy aplaudida la presentación en nuestros cuadrados del cow-boy norteamericano.

Estos pesos livianos hicieron una pelea bastante deslucida, pues, Peuquet dió pruebas de poseer escasos conocimientos boxeriles no presentaron combate en ningún momento, siendo retirado por sus segundos al finalizar el 6.o round.

Minutos después de las onche hacían su aparición en el cuadrado los encargados del match de fonco. El primero en subir al ring fué Luis Fernández, a quien acompañaba don Felipe Zúñiga, segundo después lo hacía Guzmán con el señor Sáez Soro y Domingo Sánchez.

El anunciador oficial dió a conocer los pesos, asignando 51.100 kls. para Guzmán y 52.500 kls. para Fernández.

Previo los preparativos de estilo y bajo las órdenes de don Guillermo Matte Hurtado y asesorado por los señores Carlos Cortés y Roberto Fernández., se inicia el encuentro.

Tras breve finteo es Guzmán quien inicia el ataque localizando su derecha que lega débil. Tres izquierdos seguidos llegan a la cara de Fernández en buena forma, quien responde con recios tiros de derecha e izquierda. Guzmán se anota un fuerte derecho de contra golpe. Tiempo.

2.o round. Ambos muchachos entran de lleno al ataque, localizándose mutuamente fuertes izquierdo y derechos que dejan ver claramente la intención de liquidarse en la primera oportunidad.

3.o round. Guzmán maneja maestramente su izquierda que coloca en espléndida forma, haciendo sangrar a Fernández, quien a su vez responde con tiros débiles de izquierda que pasan alto. Guzmán lleva hasta las cuerdas a Fernández, donde castiga con su derecha.

4.o round. Guzmán siempre al ataque castiga al estómago. Fernández demuestra cansancio, lanzando golpes débiles que pasan alto. Guzmán siempre con su izquierda domina ampliamente. Fernández sangra en abundancia.

5.º round. — Lo inicia Fernández, con grandes bríos, siendo recibido por Guzmán con recios contragolpes. Se produce un hermoso cambio de golpes, en los que saca mayores ventajas el campeón. La campana los sorprende cuando Guzmán castigaba en buena forma con derechos e izquierdos.

6.º round. — Es tal vez el mejor de la noche. Fernández, en su ánimo de descontar el terreno perdido, se lanza en forma violenta con derechos e izquierdos; pero es recibido con contra - golpes que producen efecto dando con Fernández en el tablado, de donde se incorpora inmediatamente. La campana les sorprende en un recio cambio de golpes, donde Guzmán se anota ventajas.

7.º, 8.º y 9.º rounds. — Lo mismo que los anteriores. Guzmán domina en buena forma a su rival. Fernández sigue sangrando y tiene el ojo derecho inflamado. La concurrencia aplaude al campeón.

Ultimo round. — Fernández hace un último esfuerzo, lanzándose resueltamente al ataque; pero es recibido con uppercut de Guzmán. La superioridad del campeón es innegable, quien domina con su izquierda en buena forma. La campana ha llegado cuando ambos contendores localizábanse mutuamente derechos e izquierdos, sin mayores efectos.

El árbitro, de acuerdo con el jurado, proclamó el triunfo de Humberto Guzmán por puntos, veredicto que fué recibido con una estruendosa ovación por la concurrencia.

El match de anoche ha sido uno de los mejores que hemos presenciado en el trascurso del año y donde el joven campeón Humberto Guzmán ha hecho una de sus mejores performances, pues dominó a Fernández en forma amplia, en la casi totalidad de los rounds. El campeonato peso gallo de Chile sigue en muy buenas manos.

MANUEL MARTINEZ VENCE A ANTONIO SALAS, POR PUNTOS

En el Coliseo Popular, del vecino puerto, se realizó anoche el encuentro a diez rounds, entre estos conocidos profesionales.

Venció Martínez por puntos, quien dominó ampliamente a su rival.

Arbitró don Manuel Prieto.

CENTRO DEPORTIVO ALIRO GONZALEZ A.— Avenida España 240.— Hoy se llevará a efecto en el espléndido local que posee este centro en Avenida España 240, una gran velada boxeril que tendrá como base la pelea entre Carlos León, del Aliro González, versus Arturo Flores, aficionado de Curicó, a 6 rounds.

Los hermanos Aravena harán una exhibición a 4 rounds.

Cuatro buenos preliminares entre aficionados de este centro y de sus congeneres.

La pelea de semi-fondo estará a cargo del aficionado de este centro Julio Lopez, versus Amador Gallegullos, del Cornelio Saavedra.

La pelea de fondo estará a cargo de los aficionados León y Flores.

LAS PELEAS DE HOY EN EL ESTADIO DE BARRANCA.— Hoy, a las dos de la tarde, se inaugurará el nuevo estadium del Club Barcelona, ubicado en la calle San Pablo 4815 con un interesante programa de atletismo, foot-ball, ciclismo y box. Este último número estará a cargo de los mejores aficionados del Centro Boxeril Benito Vergara, Benny Leonard, Girardi y Manuel Sánchez.

El programa que se desarrollará es el siguiente:

Match a 3 rounds entre Antonio Valdivia y Emilio Gómez. Premio: una medalla de oro.

Match a 3 rounds entre Pedro Figueroa y Francisco Guinart. Premio: una medalla de oro, y

Match a la americana, a 8 rounds entre el boxeador de peso liviano Luis Gomez y el profesional Ricardo Hernández.

GIMNASIO RODOLFO NUÑEZ.— Hoy, a las 3 P. M., se efectuará una interesante velada boxeril sujeta al siguiente programa:

3 rounds entre los infantiles José Venegas y Armando Segovia.

4 rounds con uno más en caso de empate por el campeonato interno en la categoría peso hoja, entre. Lino Salazar y Ernesto Aguilar.

5 rounds entre Gerardo Segovia y Jacobo Urbina.

Desempate a 4 rounds uno más en caso de empate entre los pesos gallos: Armando Carrasco de "El Cóndor" y Juan Guzmán del "R. Núñez".

5 rounds, uno más en caso de empate, por la final del campeonato interno del Gimnasio en la categoría de peso mínimo entre Luis Zúñiga y Moisés Lecaros.

DESAFIOS.— Luis Pérez, particular, desafía a todos los aficionados de 50 kilos del Centro Deportivo El Globo.

—Domingo Sánchez, desafía en las condiciones que desee, al profesional Alfredo Molina: Bases: en "La Nación".

—Luis A. Droguett, del Fariña B. C., de 73 kilos, desafía al señor Otoniel Marchant, del Condell.

—Oscar Droguett, 51 kilos, desafía al señor Rolando Vega, del Telégrafo.

—José Núñez, de 30 kilos, desafía a los señores Apolo Huerta y Jorge Valenzuela. Bases en Fariña N.o 462.

—Ernesto Molina, aficionado particular, desafía a Lorenzo Zúñiga, en las condiciones que desee.

—Pedro Altamirano, de 52 kilos, desafía al aficionado señor Raúl López T. Bases: en el Centro 20 de Enero, Bandera 657, de 9 a 10 de la noche.

PREFIERA LAS GONDOLAS BROCKWAY

Necesito Arrendar

por contrato casa grande con buen galpón para industria. verse con

LUIS ESTAI

ESPAÑA 16, Barrio Estación Central

Leña

De eucaliptus y de espino de 1.a clase, necesitamos comprar 12,000 qq.

Entrega inmediata

JUNTA DE BENEFICENCIA

Central de Compra
MONJITAS 695

GRAN TRIGUERO, MADERERO, GANADERO

Vendo Fundo

CERCA VICTORIA

1,095 HECTAREAS, 570 REGADAS

Es el de mejores suelos, de mayores rindes en cereales y el más ganadero de la Zona por su extensión empastada e importantes ramoneos abrigos e invernadas. 50 regadores en canal propio. 300 árboles frutales; valiosas alamedas. Bien cerrado, dividido. Magnífica casa con luz eléctrica, parque y agrados.

Gran establo moderno con 130 pesebreras, bodegas, galpones de 1.a clase, etc. Deuda hipotecaria: 150,000 pesos.

PRECIO. $ 400,000
Incluyendo una hijuela de Cordillera

ORDEN NUEVA Y EXCLUSIVA DE

Alfredo Tagle Rodríguez

Catedral 1137.—Casilla 3132

Cansancio Cerebral

Malestar después de comer, disturbios de la edad crítica, anemia, dolores de cabeza periódicos, convalescencias, lactancia escasa; y todas las enfermedades provenientes de la debilidad general, sanados con el

STHENOGEN

Así lo afirman eminentes médicos del país.

Rechazar las emitaciones

STHENOGEN NO TIENE OTRO NOMBRE

Y se vende en todas las buenas Boticas del país

LABORATORIO DEL STHENOGEN

CHACABUCO 64.—SANTIAGO

$ 3.- $ 3.-

LAVADO INSTANTANEO DE

SOMBREROS DE PAJA

Próxima apertura del Taller

RAPID STRAW-HAT CLEANSER Co.

MONEDA 845, ENTRE ESTADO Y SAN ANTONIO

CASA LLANEZA

Semana sensacional - Unico acontecimiento comercial

A PESAR DE LA GRAN ALZA DE TODOS LOS ARTICULOS, NUESTROS PRECIOS SON IRRISORIOS

CONSULTE NUESTRA LISTA ANTES DE HACER SUS COMPRAS

SEDAS

MARROCAIN de seda, su valor $ 48, a. . $	30.00
CHARMEUsSE negro, marino cáscara, café y blanco, calidad superior, su valor $ 55, a $	38.00
VELO pura seda, lo mejor en su clase, su valor $ 45, a. . . . . $	30.00
ESPUMILLA pura seda, 16 colores, de $ 25, a. . . . . $	17.90
RASO Duquesa, muy fino, negro, marino, blanco y café, su valor $ 45, a. . . . . . $	28.00
PONGE fino, 22 colores, su valor $ 15. a. . $	10.80

LANAS

GABARDINA muy fina, marino y negro, ancho 1.40, su valor $ 45, a. . . . . $	28.00
GABARDINA ancho 1.30, colores surtidos, muy buena calidad, su valor $ 26, a. . . . $	18.50

GABARDINA de colores (saldo), ancho 1.30, su valor $ 30, a. . . . . $	13.50
POPELINA ancho 1 metro, saldo, a. . . . $	8.40
CAMELIA cedeste y rosado, a. . . . . $	4.50
MARROCAIN pura lana listado, a. . . . $	10.80
NOTA.—100 piezas de sarga marino, rica calidad para uniforme, ancho 1.10, el metro sólo a. . . . . $	8.90
40 PIEZAS SARGA negra y marino, ancho 1.30, estilo casimir, a. . . . . $	11.90

ESPONJAS Y VELOS

ESPONJA de punto, a. . . . . $	8.90
FRISE nuevo, estilo, a. . . . . $	9.80
ESPONJA de un color, calidad muy fina, a. . $	5.90
ESPONJA, saldos, a. . . . . $	3.90
CRESPON, lindos colores, a. . . . . . $	2.20

CREP egipcio, a. . . . . $	2.80
BATISTA fino, a. . . . . $	2.80
PERCALAS oscuras, a. . . . . $	2.90
VELOS finos, a. . . . . $	5.50
VELOS oscuros, a. . . . . $	4.50
VELOS puro hilo, un solo color, ancho 1.20, a $	5.80
FULARES chinescos, a. . . . . $	6.50
ORGANDI de color, a. . . . . $	2.90
ORGANDI blanco, a. . . . . $	4.40

VARIOS

PAÑUELOS para señora, docena. . . . . $	6.50
PAÑUELOS para caballeros, docena. . . . $	9.50
TOALLAS a $ 2.60, $ 3.50 y. . . . . . $	4.50
MOLETONES finos, a. . . . . $	2.60
MEDIAS de seda, a. . . . . $	7.80
MEDIAS de hilo, a. . . . . $	4.50
BRIN Holanda, a. . . . . $	2.60

BRIN oscuro, a. . . . . $	
VICHY ancho 1 metro, a. . . . . . . $	
VICHY de hilo, ancho 1.30, a. . . . . $	

CALZADO

Toda nuestra existencia en este artículo es de últimos modelos y sus materiales todos extra de la mejor calidad

Vea nuestros precios en sandalias.

Consulte nuestros precios en calzado para ca lleros.

No deje de ver nuestros modelos en gam cabritilla para señoras y señoritas.

UN GRAN LOTE DE LIENZOS Y CREAS PARA SABANAS OFRECEMOS POR LA MITAD DE SU VALOR

CASA LLANEZA - San Diego 394 - 396

FRENTE AL CONSERVATORIO NACIONAL DE MUSICA

MERICO CASTRO DIO AYER SU ULTIMA CONFERENCIA

E NUMEROSO PUBLICO UNIVERSITARIO DISERTO SOBRE "METODOLOGIA EN LA ENSEÑANZA DE LA LITERATURA Y LA LENGUA ESPAÑOLA"

Es nombrado miembro honorario de la Facultad de Humanidades. — El regreso a Buenos Aires

r a las 11 A. M. se llevó a
en el Salón de Honor de la
rsidad la última conferencia
urso encomendado al ilustre
o español don Américo Cas-
pesar de ser un tema de es-
lidad, propio de técnicos y
sionales, fué numeroso el pú-
que quiso oír por última vez
labra del ilustre catedrático es-

a tratar este tema, "Metelolo-
n la enseñanza de la lengua y
eratu españolas, dijo el se-
Castro, habría querido conver-
on mis colegas, dialogar con
si es posible, para ponernos de
do en nuestros puntos de vis-
ero esta conferencia está tan
rrida como las anteriores y
o será posible.
Chile es más difícil tratar de
cosas que en cualquier otro
de Hispano América. Es una
complicada para el que viene
fuera porque podrá decir tan
cosas nuevas. Hispano Amé-
es lo único valioso del siglo
para el cultivo de la gramá-
española. Entonces se realiza
ra fundamental de Bello y la
inmensa de Rufino José Cuer-
studia problemas gramaticales,
dos como interesantes asuntos
xicografía y deja inconcluso,
desgracia, su "Diccionario de
rucción y Régimen". Aparte
s autores mencionados recorda-
a Fidel Suárez y a Caro. Chi-
éxico y Colombia son en His-
América la sede de los traba-
ramaticales más culminantes.
obra científica no es como la
de arte. La obra de arte per-
pero la obra de ciencia se rec-
La física de Newton está hoy
sta a la revisión de Einstein.
esto pasa con las ciencias que
ientan sobre piedra viva con
r razón sucederá con las cien-
le la cultura, que son tan su-
y delicadas.
tradición de los estudios gra-
ales de Bello era una tradi-
espetable. Derivaba ella de las
s disciplinas lógicas de Stuart
Pero cuando esa doctrina pare-
aber rendido todos sus frutos
se incorpora a los progresos
ciencia con las obras de Fe-
Hansesn cuya memoria he-
celebrado conmovidos ayer, y
Rodolfo Lenz, a quien debe-
esear larga vida, para bien de
ncia y de la enseñanza. Cuan-
1904 Menéndez Pidal publica
mera Gramática Histórica de
ngua, ya hay aquí valiosos
os y monografías de estos
nes chilenizados. Y para apre-
l progreso de la enseñanza
a actual no hay sino citar un
que ayer presencié, dice el
Castro. He asistido al Insti-
Nacional a una clase de fran-
e con Antonio Diez. Allí los
os hablan y entienden el fran-
sto, con ser mucho, no es to-
nterrogados por mí he com-
lo que han leído texto de los
XVI, XVII y XVIII. Con es-
comprende que no se puede
a Chile, no digo a descubrir
diterráneo, porque está muy
sino que no se viene a Chile
ubrir el Pacífico...
é decir en esta ocasión en que
ra hablar despojado de todo
er de conferenciante? Desde
suscribir todo lo que se ha
para encarecer el trabajo con
o moderno. Hay que deste-
sa ola feroz de prejuicios y
s que ha estado invadiendo la
nza en todas partes de Euro-
autorizado escritor en su li-
Enseñanza del alemán en Ale-
" pide que se destierre to
sea un peso muerto. Hay qu
cerse alguna vez de que l
tica no sirve para enseñar
el idioma patrio. ¡Qué le va-
hacer si la verdad es que n
para eso! Platón escribe su
os admirables cuando todaví
ste una gramática. Esta es u
to de las posteriores escuela
cas alejandrinas que quieren
etar los textos antiguos. No-
recomienda el estudio de la
tica para aprender lenguas
as. La gramática debe hacer
onar sobre el idioma. No hay
dad de enseñar a los alumnos
ugar los verbos, porque este
fenómeno que se produce au-
camente, ni insistir en los
irregulares Este es el pun-
s difícil de la gramática his-
Ni la de Hanssen, ni la de
dez Pidal lo explican satis-
amente y es imposible tra-
ante alumnos que no sepan
latín. Más que aprender la
laridad en sí misma lo que
sa es saber el por qué de la
laridad y este es un estudio
or de que debe estar enterado
estro, pero del cual no tiene
qué participar el niño. El
o, para comprender estos fe-
os complicados tiene que re-
a las más sutiles explicacio-
stóricas de la fonética y la
tica, tiene que meterse en hon-
Naturalmente. Pero al niño
hacérsele reflexionar sobre
ones simples, debe acostum-
le a formular él mismo las
de los fenómenos que sea ca-
comprender.
un libro reciente, 1922, el Mi-
o de Instrucción Pública de
erra hace una encuesta so-
enseñanza del inglés en In-
a. Se desprende de ella que
estros no tienen acapacidad
nseñar el inglés. Se siente la
lad de la lucha contra la su-
ión gramatical. La gramá-
hay que repetirlo, no es un
to de reglas para aprender
lar sino el estudio científico
idioma.
libros modernos alemanes
la misma dirección. En Es-
hacemos otro tanto en la me-
e nuestras fuerzas. En Chile
nocidos los trabajos del doc-
nz que no se ha limitado a
estigación pura sino que tam-
a estudiado este interesante
de la enseñanza del idioma

Hay que enseñar a hablar de
era razonada y cuidada.
ue enseñar a escribir y a leer. Sobre todo a leer. Por desgracia, y esto pasa en todas partes, el idioma patrio es la Cenicienta de los estudios. Recuerdo la experiencia de una escuela argentina. En un capítulo del "Facundo", "El rastreador", había un 50 por ciento de palabras que no correspondían a ideas y conceptos precisos. Es imposible que el profesor de castellano no haya hecho estudios superiores **en cuya base no esté el latín.** No podrá reducir las explicaciones a sus formas más simples, a las que sean comprensibles por los alumnos, si antes él mismo no tiene una comprensión clara de estos fenómenos, si antes él mismo no ha asimilado qué son y en qué consisten estas variaciones. Es necesario que él penetre a todas las honduras; pero que no haga entrar en ellas a los alumnos. Es imprescindible la cultura universitaria para el maestro, la cultura latina para el profesor de una lengua latina.

La enseñanza del siglo XIX es excesivamente verbalista. En 1871 Jules Ferry, en sus observaciones sobre la enseñanza en Francia, dice que no es posible continuar enseñando en la forma acostumbrada las lenguas vivas y las lenguas muertas. Las lenguas vivas deben enseñarse para hablarlas y las lenguas muertas para leerlas.

Los países hispano-americanos deben volver al latín. ¿Hay que implantar para ello la dictadura de M. Bérard del latín obligatorio? No hay necesidad. Basta con hacerlo obligatorio para los estudios literarios. El maestro debe tener una visión clara del lenguaje del niño y una idea compleja, sutil, fina de lo que es la literatura. Es interesante para el filólogo estudiar la floración spontánea, el habla de los huasos de Chile o de los "lunfardos" de Buenos Aires. Pero desde el punto de vista pedagógico el lenguaje debe presentarse envuelto en formas bellas, interesantes por lo menos.

Ferdinand Brunot, en su obra fundamental "La Pensée et le Langage" fija su atención en las categorías lógicas y psicológicas. Sin considerarla una obra completa porque no analiza previamente lo que es lenguaje y lo que es pensamiento, son interesantes sus puntos de vista. La gramática descansa esencialmente en la psicología y no hay terreno más escurridizo que éste. Con toda su antigüedad la gramática es una ciencia que está naciendo. En un libro que se está imprimiendo en homenaje a Menéndez Pidal un ilustre sabio alemán colabora con un estudio sobre la Fenomenología y la ciencia del lenguaje. Hay que aislar la lengua, dice, del pensar y de la realidad. La lengua no es lógica, es psicológica. Pero, fundamentalmente, añado yo, es lenguaje. Es una encrucijada entre el pensar, el sentir y la realidad. Pero la encrucijada es también una realidad, es algo distinto de los caminos. El lenguaje, es, pues, algo sustantivo. En mi "Enseñanza del español en España" recalco la absoluta falta de lógica de expresiones como: se mira a los hombres, se viste a los niños, se ve la ciudad; yo me visto, yo me caigo. Estas construcciones abandonan el enlace con el punto íntimo, se desconectan. ¿Cómo, por qué, un verbo neutro va a tomar la forma de un verbo activo? De una combinación de poco de agua y poca agua surge poca de agua. Porque el lenguaje, hay que repetirlo, vive entre el pensar, el sentir y la realidad.

Los estudios gramaticales están en ciernes, no han llegado a madurez. Requieren una suma de información que debe renovarse cada día como si estudiáramos química o radiotelefonía. Pero en muchas cosas estamos usando el teléfono Breguet, el de manivela. Así, todavía se enseñan en muchas partes las declinaciones castellanas como si se tratara del sáncristo, latín o griego. Es interesante el libro de Vendyes, "Le Langage", publicado en 1921, aunque en muchos respectos es un libro atrasado porque tiene una documentación anterior a la guerra. Las categorías del pensar, dicé el autor, no siempre se reflejan en la lengua. Hay que observar la línea de la autonomía de la lengua.

El árabe tiene el dual, hay lenguas salvajes que tienen el trial. Nosotros nos conformamos con la distinción de singular y plural. Podemos también expresar ideas colectivas con sustantivos individuales: decimos el hombres y comprendemos a todos los hombres. Hay que estudiar, entonces, la relación del idioma respecto del pensar. El lenguaje va tocando puntos sensibles que pone en reacción vital y no siempre hay una correlación exacta entre lo expresado y lo íntimo. La Real Academia, entonces, con una falta absoluta de información y de espíritu científico, habla de un modo potencial que no ha existido nunca en castellano. **Tendría** era para Bello infinitivo desde 1896. Pero ahora a la Academia se le ha ocurrido llamarlo potencial, clasificación que podrá servir a otros pueblos que tienen complejísimos modos de expresión de que nosotros carecemos, porque corresponden a un mundo y a una sensibilidad que no son los nuestros.

Hay que enseñar la gramática conversando, dialagando, en una recíproca comprensión del maestro y del discípulo. Será inútil toda enseñanza si el discípulo no se interesa por lo que habla el maestro, si no piensa en lo que el maestro está pensando. En esa forma se puede hacer comprender con sencillez la diferencia entre el grupo de pronombres yo, tú, él, y el grupo éste, ese, aquél. Se puede establecer el por qué de las diferencias de grado y de interés entre yo, tú y él, y en esa forma explicar fácilmente por qué puede decirse **me se cayó, te se cayó,** pero nunca **le se cayó.** Sin necesidad de complicaciones, se ve con claridad el énfasis de la primera persona. El problema, entonces, está en presentar a los niños los fenómenos simples de manera que puedan aprenderlos y pensar sobre ellos. Pero el profesor debe tener una cultura superior que le permita hacer esa simplicación.

Diremos ahora algo sobre la enseñanza de la literatura española. Recalcaremos primero una falta absoluta de libros. El libro de Cejador es nefando y condenable. Está hecho de recortes de tijeras, con propósitos puramente comerciales, sin ningún alto fin de cultura. Ha saqueado a Menéndez Pelayo, a Menéndez Pidal, y hasta a mí. Mi estudio sobre Tirso de 1910, un trabajo de estudiante aparece allí íntegro. Esto dará una idea de lo que es capaz este hombre loco y aturdido. Su obra, que es un vasto repertorio comercial, es una galería de retratos de autores, especialmente hispano-americanos, en que a todos se colma de elogios para asegurar la circulación del libro en estos países. Hay textos extranjeros discretos, como el de Marimée. Lo mejor es lo de Menéndez Pelayo, pero, por desgracia, es incompleto. Abrigo grandes esperanzas en un libro que prepara Federico de Onís, en Estados Unidos de Norte América. En Madrid la Junta de Ampliación de Estudios prepara la Biblioteca Literaria del Estudiante, dirigida por Menéndez Pidal. Existen actualmente las Ediciones Calleja, que han puesto al alcance de las manos de los estudiosos algunos de nuestros clásicos mejores. Existe también la excelente colección de los Clásicos Castellanos de "La Lectura".

Se acusa a la literatura española de falta de virtudes modernas. Aquello estaba bien para el tiempo de Cervantes, se suele decir, pero hoy no nos convence. Acaso no sea tan jugosa, tan amplia, tan humana, como otras literaturas, pero no por eso está desprovista de valor. El "Diálogo de la Dignidad Humana", de Fernán Pérez de Oliva encierra todo el espíritu moderno del Renacimiento y sería una obra mundial si estuviera escrita en francés. En castellano se encuentra en el tomo 65 de las obras de Rivadeneyra. . . Quevedo tiene medallones históricos, verdaderas aguas fuertes, caracteres precisos, y definitivos en sus "Grandes Anales de quince días". Feijóo, espíritu rebelde, y libre, tiene su maravilloso "Milagro del día de San Luis". Sus ideas de análisis, de inconformidad, de introspección, han influído en Francia. Pero nosotros tenemos una lamentable dejación por lo nuestro. La verdad es que todavía no existe la colección de nuestros clásicos y por eso se hace difícil la educación literaria de los jóvenes.

Pero el profesor debe estar informado y debe leer aunque esas colecciones no existan. La tarea es difícil, no digo que yo mismo lo realice, pero ese es el ideal a que debemos aproximarnos. Nunca mejor que ahora sentí la comprensión y la comunión de un público inteligente y selecto: sólo ellas podían dar fuerza a un pobre conferenciante.

Al término de su disertación, llena de pensamientos y bella de formas literarias, el público ovacionó a Américo Castro.

HABLA DON LUIS BARROS BORGOÑO

El Decano de la Facultad de Humanidades señor Luis Barros Borgoño, hizo entrega al señor Castro de su diploma de miembro de la Facultad de Humanidades.

Conmovido el profesor español, pidió como el más alto galardón que se le tuviera como miembro activo para colaborar en todos los trabajos científicos que la Facultad emprendiera.

Al terminar su breve y emocionada improvisación, el público prorrumpió en una salva de aplausos que se prolongó por algunos minutos.

EL REGRESO

A las 4 de la tarde partió Américo Castro a Buenos Aires, ciudad en la que permanecerá hasta fines de año. Concurrieron a despedirlo a la Estación Mapocho las autoridades universitarias y los estudiantes, en quienes deja vivo un recuerdo lleno de gratitud por las sabias lecciones que prodigó en su breve estada entre nosotros.

Consulado en México

Se ha designado la ciudad de Tampico como sede del Consulado General de Chile en México.

LOS BASURALES DE YUNGAY

EL COMICIO DE ESTA TARDE ORGANIZADO POR LOS VECINOS

Con todo entusiasmo se han seguido los preparativos para el comicio que hoy por la tarde se llevará a efecto en la comuna de Yungay, organizado por el Comité Ferroviario, con el objeto de pedir a las autoridades comunales y al Alcalde de Santiago el retiro de los basurales del centro de esta floreciente población, que la siguen diezmando en forma por demás alarmante.

Como es sabido, y "La Nación" lo ha publicado, nos dicen los miembros del Comité, la Dirección de Sanidad nombró a un inspector sanitario especialmente para que informara si existía o no peligro para esa comuna y para Santiago mismo con la ubicación en Yungay de los tristemente célebres basurales. El doctor Illanes nombrado al efecto, pide en su informe **la clausura inmediata de los basurales por constituir un serio peligro para los habitantes de esa población,** sin embargo, las autoridades comunales, a pesar del oficio pasado por la Dirección de Sanidad al Alcalde de Yungay, han hecho caso omiso y se continúa con tranquilidad musulmana exponiendo a esas numerosas familias, que aunque son modestas, siempre tienen derecho a vivir, a todas las epidemias que en estos tiempos de calores sacan las moscas de esos depósitos de desperdicios para repartirlas en todas las viviendas.

¿No es verdad, señor cronista, nos dicen al retirarse nuestros visitantes, que es curiosa la conducta observada por las autoridades encargadas de velar por la salubridad de los habitantes, que los han elegido para los puestos de responsabilidad que representan?

DISTINGA LAS GONDOLAS BROCKWAY

LAS REUNIONES DE HOY

- 9.30 A. M. Revista de Gimnasia en la Escuela Normal "José Abelardo Núñez", Av. Latorre 3677.
- 10 A. M. Asamblea de educadores en el Salón Central de la Universidad de Chile.
- 12 M. Banquete de la Sociedad Alemana de Socorros Mutuos para Enfermos, Viudas y Huérfanos, en conmemoración del 60.o aniversario de la Sociedad.
- 3.30 P. M. Bantizo de la Bomba "Iberia" de la 10.a Compañía de Bomberos, con asistencia del Ministro de España.
- 5 P. M. Revista de Gimnasia en los Talleres de San Vicente de Paul.
- 5 P. M. Baile en la Escuela de Medicina.
- 5.30 P. M. Inauguración de la nueva Plaza de Juegos Infantiles "Bartolomé Mitre", en el Parque Forestal.
- 6 P. M. Colocación de la primera piedra de la Iglesia de las Misiones Franciscanas, en Vicuña Mackenna N.o 673.
- 6.30 P. M. Acto literario-musical en el Liceo Musical "Santa Cecilia", Arturo Prat 258.

ORTOGRAFIA
CASTELLANA
según la Real Academia Española
Por M. RETAMAL BALBOA
Con más de 8,000 palabras de difícil ortografía, especialmente en el uso de la g y j, x e y.
APARECERA MAÑANA
Precio: $ 2; Provincias: $ 2.40
En todas las librerías.
Edición de la
LIBRERIA "MANUEL BARROS BORGOÑO"
San Francisco 1132 - Santiago

Mañana LUNES
Apertura de la gran Sastrería moderna
BRUSELAS
BANDERA 22
El personal técnico de esta casa ha sido contratado expresamente en Europa.
Reservamos a las personas elegantes, una gran sorpresa respecto al CHIC que distinguirán nuestros trajes.
ANSELMO Y VISCONTI.

SEDAS

PONGUE fino, el metro desde	$ 5.00
TUSOR crudo, metro	$ 18.50
ESPUMILLA, de $ 32, rebajado, el metro, a	$ 23.80
CREP CIRCUIT, valía metro $ 36, a	$ 24.80
CREP MARROCAIN, valía metro $ 38, a	$ 25.20
ESPUMILLA de seda, 30 colores, ancho 1 metro	$ 12.90
CHARMEUSE negro, en 1 metro, metro a	$ 24.00
CHARMEUSE, negro, valía $ 70, metro a	$ 54.00

FULARES especiales para batas, variedad de colores, en 90 centímetros, metro a	$ 26.90
CREP MARTEL, en 1 metro, metro a	$ 11.80
FULARES egipcios, alta novedad, metro a	$ 16.90
CREP Georgette 20 colores, metro a	$ 14.50
VELO 20 colores, en 1 metro, metro a	$ 13.80
CREP egipcio de gran fantasía, metro a $ 38, 40, y	$ 35.80
JERSEY en 180, todos colores, metro a	$ 72.00

ESPONJAS FINAS. LIQUIDAMOS DESDE $ 5 EL METRO

CASA EL SOL
21 DE MAYO 615 CASILLA 2938

UN CUANTIOSO JUICIO DEL FISCO

"LA DEFENSA DEL FISCO EN LA DEMANDA CONTRA LA COMPAÑIA FRANCO-CHILENA, ES BUENA, Y NO HABRIA CONVENIENCIA EN CAMBIAR EL PLAN EMPLEADO HASTA HOY"

Recordarán nuestros lectores que hace algunos meses se anunció que debido a una defectuosa defensa de los intereses del Fisco, se había perdido en primera instancia un juicio cuantioso.

El juicio a que hoy nos referimos es el que se seguía en Antofagasta contra la Compañía Franco Chilena, sobre cancelación de inscripción de títulos en el Conservador de Bienes Raíces de esa ciudad, relativos a terrenos que fueron de Bolivia.

La causa del Fisco se fundaba en que los títulos de dominio alegados por la Compañía Franco Chilena otorgados en Calama eran falsificados.

Fallado el juicio en primera instancia en contra del Fisco, el Gobierno para restablecer las responsabilidades que pudiera afectar a los que lo habían tenido a su cargo, envió los antecedentes al Consejo de Defensa Fiscal.

Esta Corporación, después de un detenido estudio de los antecedentes, creyó necesario oír la opinión del Delegado Fiscal de Salitreras, funcionario que, previo estudio de los antecedentes,, y de analizar la sentencia de primera instancia, ha opinado de que la defensa fiscal ha sido buena y que sería antojadiza toda idea para cambair el plan empleado hasta hoy.

El catarro intestinal, por antiguo que sea, es mejorado rápidamente con

YODOCERVINA

El Consejo de Defensa, por su parte, después de referirse a lo informado por el Delegado, ha expresado al Gobierno la conveniencia que habría en que se tomaran ciertas medidas en las certificaciones que se hagan de documentos en que hayan tenido que intervenir funcionarios extranjeros por la ausencia de agentes Diplomáticos o Consulares Chilenos.

Se pide que en estos casos la legalización de los documentos se haga por el Sub-Secretario del inisterio de Relaciones, debiendo certificarse, taubién, que ha intervenido un funcionario extranjero por ausencia de funcionarios chilenos.

IGLESIA EN LAS FRANCISCANAS MISIONERAS

CON TODA SOLEMNIDAD SE LLEVARA A EFECTO EN LA TARDE DE HOY LA CEREMONIA DE COLOCACION DE LA PRIMERA PIEDRA

Con toda solemnidad se llevará a efecto a las 6 de la tarde de hoy, la ceremonia de colocación de la primera piedra para la construcción de la Iglesia de las Franciscanas Misioneras de María (Vicuña Mackenna).

Este acto revestirá especial solemnidad y a él asistirá el Nuncio de la Santa Sede, Monseñor Aloisi Masella.

El Padre Raimundo Morales, Provincial de San Francisco, ha invitado con este motivo a todos los hermanos de la Venerable Orden Tercera.

HOY :—: TARDE Y NOCHE

Cerro
Santa
Lucía

Gran Baile

Orquesta
Banda
Cazadores

CORTE DE A

AYER PRESTO E
DE ESTILO EL
TRO DON ERNEST
TUPPER

Como dijimos en
de ayer, por decret
designado para oc
Ministro de la Cort
de Santiago el señor
chi Tupper, disting
foro santiaguino y
nuestros tribunales.
Esta designación
sido acogida con m
honda simpatía en
los de la capital, e
nuestro mundo fore
Comunicado el nom
Corte de Apelacion
chi Tupper prestó
ayer el juramento d
corporó al Tribunal.

Derechos de l

Hoy, a las 8.30 P.
sil 39, tendrá lugar
Comité Pro Derech
de la Gran Federac
Chile, para tratar
que se continuará
Se esperan delegado
ciones adherentes y
do el país.

LIQUIDACION GENERA

LA LIQUIDACION MAS

PARA ESTA GRAN VENTA ANUAL HEMOS EFECTUADO EN TODOS LOS ARTICULOS REBAJAS TAN GRANDES DE PRECIOS, QUE TODAS LAS SUPOSICIONES QUE HAGAN HOY NUESTROS COMPRADORES, QUEDARAN PALIDAS ANTE LA REALIDAD QUE OFRECERAN MAÑANA LOS PRECIOS DE LOS

ALMACENES DE LIQUIDACIONES

A PESAR DE QUE NUESTROS PRECIOS HAN SIDO SIEMPRE REGALADOS, GARANTIZAMOS QUE PARA ESTA LIQUIDACION NO HAY UN SOLO ARTICULO QUE NO HAYA SIDO REBAJADO.

Algodones

100,000 pzas. de géneros de algodón todos rebajados de precios

VELOS floreados muy bonitos y finos, el metro, a	$ 1.10
CEFIROS finos para camisas y delantales en fondos rosado, celeste, el metro, a	$ 1.60
GENEROS para visillos, fondo blanco y dibujos, metro a	$ 1.40
ORGANDIS finos en colores lisos, metro, a	$ 1.60
VELOS floreados, ancho 1 metro con dibujos muy bonitos, el metro, a	$ 1.80
BRINES gruesos escoceses, el metro, a	$ 1.90
GENEROS muy finos para cortinas, el metro, a	$ 1.80
BRINES merceriazdos finos, ancho 1 metro, el metro a	$ 1.95

Sedas

LIQUIDACION COMPLETA EN ESTE DEPARTAMENTO

CREP Georgett pura seda y en todos los colores, metro a	$ 16.80
ESPUMILLAS finas de 1 metro de ancho, el metro, a	$ 17.80
FOULARES clase buena, con dibujos egipcios, metro, a	$ 18.80
CREP Marrocain grueso y fino, metro a	$ 26.80

40,000 pzas. géneros para cortinas, muebles y cojines

CAÑAMAZOS blancos, muy finos, en 1 metro de ancho, el metro, a	$ 1.90
CAÑAMAZOS en colores oscuros con diferentes dibujos,	
CRETONAS finas en 1 metro de ancho, dibujos bonitos, el metro, a	$ 2.60
el metro, a	$ 2.60
CRETONAS muy gruesas, dibujos de gran novedad, el metro, a	$ 3.40
GENERO muy grueso, con dibujos egipcios, el metro, a	$ 4.60
GENERO labrado en colores terracota, azulino y rosado, el metro, a	$ 7.80

Géneros de Hilo

50,000 PZAS. DE GENEROS DE HILO DE DIFERENTES ARTICULOS

VELOS finos, floreados, de 1 metro de ancho, el metro a	$ 2.00
TUSORES finos de hilo, en color cáscara, el metro a	$ 2.40
BRINES gruesos para trajes de niños, el metro a	$ 2.20
ORGANDI finos de 1.10 metro de ancho, el metro, a	$ 2.40
BRETAÑAS blancas de puro hilo, ancho 1 metro, metro a	$ 2.60
MARROCAIN fino en dibujos egipcios, el metro, a	$ 3.80
ESPONJAS en colores lisos (saldo de colores), metro a	$ 2.90
BRIN escocés de puro hilo, en colores, metro a	$ 5.40
GENERO brocato para muebles, metro, a	$ 7.80
GABARDINAS muy finas, en blanco, metro, a	$ 5.80

Géneros Blancos

LIENZOS, BATISTAS, CREAS

LIENZO fino lavado, el metro, a	$ 1.20
LIENZO fino, ancho Madapolán, el metro, a	$ 1.90
LIENZO muy fino, de 95 ctms. de ancho, pieza de 20 yardas, a	$ 42.80
LIENZO muy fino, de 1 metro de ancho, el metro, a	$ 2.20
BATISTAS de hilo muy finas, la pieza de 20 yardas, a $ 53, $ 48 y	$ 43.00

CREAS, como quedan solamente en pocos anchos, liquidaremos a cualquier precio.

Géneros de Lana

POPELINAS finas, pura lana, en todos los colores, ancho 1.10 metro, el metro, a	$ 7.90
GABARDINAS finas de pura lana, en todos los colores, ancho 130 ctms., el metro, a	$ 12.80
CREP Marrocain de pura lana, en todos los colores, ancho 140 ctms., el metro, a	$ 17.80
GABARDINAS francesas, en todos los colores, valían el metro $ 22.80, ahora, el metro, a	$ 16.80

Y muchos otros lotes, todos muy baratos.

ALMACENES DE

ESTADO 135-137

EJERCITO Y ARMADA

MANIFESTACION EN HONOR DE LOS TENIENTES MEXICANOS

Ayer se efectuó en el Club de la Unión, el almuerzo que el Ministro de México señor Carlos Trejo Lerdo de Tejada, ofreció a la Dirección de los Servicios Aéreos y la Dirección de la Escuela con motivo del regreso a su patria de los tenientes mexicanos señores Cristiani y Zertuche.

Entre los asistentes a esta manifestación, se contaban, además, del Ministro de México, el Director de los Servicios de Aviación, general Contreras Sotomayor, el coronel Ahumada, mayor Vergara y Grove, los capitanes Aracena y Castro y Barahona, los tenientes mexicanos y Montecinos y el secretario de la Legación señor Antonio Castro Leal.

Al servirse el champagne, el Ministro señor Carlos Trejo en bellas frases ofreció la manifestación, agregando que se presentaba el momento para que el teniente señor Cristiani expresara su gratitud por la ayuda que había recibido durante su permanencia en la Escuela de Aviación.

El oficial aludido, en una brillante improvisación dió a conocer a grandes razgos el aprendizaje que hicieran en la Escuela él y su compañero, teniendo elogiosos conceptos para agradecer la eficaz ayuda recibida de parte de los jefes de la Escuela de Aviación.

Terminado el discurso del teniente señor Cristiani, el jefe de la Fuerza Aérea, general Contreras Sotomayor, en un conceptuoso discurso agradeció los términos de la improvisación del teniente ya nombrado, para referirse luego a la brillante actuación de los jóvenes tenientes mexicanos durante su estada en el plantel, de enseñanza de aviación militar.

Dijo el general Contreras que con todo orgullo declaraba que estos jóvenes oficiales habían dado prueba durante su permanencia en la Escuela de Aviación de un alto espíritu militar, de una gran rectitud y seriedad en todos sus actos que él ambicionaba para todos los alumnos de esta Escuela.

Las frases del discurso del general Contreras fueron ruidosamente aplaudidas.

Terminado que hubo el jefe de la Fuerza Aérea Nacional. El Ministro de México usó nuevamente de la palabra para agradecer los elogiosos conceptos emitidos por este alto jefe militar al juzgar la actuación de los oficiales mexicanos.

Agregó el señor Ministro que sería para él un grato deber comunicar a la superioridad militar de su país, el juicio que le merecía al jefe de la Fuerza Aérea Chilena al referirse a los oficiales mexicanos que habían venido a este país amigo, más que amigo hermano a beber los eficientes conocimientos en su primer plantel de enseñanza de la difícil ciencia de la aviación.

Finalmente, dijo que consideraba que estos frecuentes envíos de militares de ambos países era la mejor manera de estrechar los lazos que unen a ambas Repúblicas.

Las ovaciones se volvieron a repetir al final del vibrante discurso del señor Carlos Trejo Lerdo de Tejada.

2.o CURSO DE INFORMACION DE LOS SERVICIOS DE AVIACION

Como lo hemos anunciado, mañana se inicia el 2.o curso de información de los servicios de aviación para los jefes de unidades y repartición militar, al cual se han inscrito 32 jefes y oficiales.

Este curso será inaugurado por el Ministro de la Guerra señor Luis Altamirano, quien irá acompañado del Sub-Secretario señor Agustín Vigorena y de otros altos jefes del Ejército, y durará los días Lunes, Martes y Miércoles.

Inmediatamente de terminado este curso se iniciará el curso especial y general para los oficiales de la Escuela Militar, que durará los días Jueves y Viernes. Se ha precipitado la fecha de este curso ha pedido del Director de este mismo establecimiento, Coronel señor Ahumada por exigirlo así el desarrollo del programa de instrucción de la Escuela de Cadetes, y en el cual se establece que debe hacerse vida de campaña reglamentaria al final del año de instrucción. Este ejercicio se efectuará en la próxima semana.

A CALIFICAR.— El teniente de la Armada señor Leonidas Macuada ha sido llamado a calificar servicios.

III DIVISION.— Cartógrafo de 3.a clase de la III División se nombró al señor Luis R. Urbina.

GOBERNADOR MARITIMO DE CHILOE.— Fué nombrado el señor Ramón Peltier.

CAPITAN DE CORBETA.— Fué designado el teniente señor Víctor Ilaba León.

RETIRO TEMPORAL. — Se le concedió retiro temporal al mayor Alejandro Pickering Concha.

RETIRO DE LA ARMADA. — Ha iniciado su expediente de retiro de la Armada el ingeniero de fragata, señor Eleuterio Olavarría.

Revista de brida

En la mañana de ayer se efectuó en la Escuela Militar, la revista del curso de alferes, o sea de los cadetes del último curso que salen al Ejército con el grado de tenientes segundos.

La revista que fué pasada por el director del establecimiento, coronel señor Ahumada, alcanzó un merecido éxito y constituyó un exponente de la magnífica enseñanza que se da en este plantel de instrucción militar.

El teniente instructor, del curso señor José Luis Gálvez, fué muy felicitado por el resultado de la revista.

SUB-DELEGADOS MARITIMOS.—El señor Jorge Wilhelm, fué nombrado sub-delegado marítimo de Puertos Varas y el señor Francisco Rojas, contador de navío, fué nombrado sub-delegado marítimo de San Antonio.

ASCENSOS.—Los ingenieros 1.os de la Armada, señores Julio Pinto y Plutarco Aedo, fueron ascendidos a ingenieros de corbeta. A ingeniero 1.o fué ascendido el ingeniero 2.o, señor René Mourgues.

POR BALANCE

GRANDE DEL AÑO

Un lote de artículos muy llamativos

10,000	Piezas de brines mercerizados muy finos en todos los colores, lavables, ancho 1 metro, a	$2.90
1,000	Piezas de Damasco para manteles, ancho 150 cents., metro a	$5.60
1,000	Piezas de batista fino, en colores para ropa interior, metro a	$3.00
5,000	Piezas de Popelina media seda, en colores lisos, metro a	$4.00
5,000	Piezas de Céfiro para Camisas, metro a	$2.40
40,000	Piezas de velos egipcios muy finos, rebajados de $ 5.80, a	$3.80
1.000	Piezas de velos muy finos en estilo egipcio, en dibujos muy escogidos, valían $ 9.80, metro a	$5.80
1,000	Piezas de velo liso fino en 1 mt. de ancho, metro a.	$2.60

Y 10,000 ARTICULOS MAS

No tema las aglomeraciones, pues con las reformas efectuadas últimamente en nuestro local y el aumento de personal, podemos atender rápidamente a todos los compradores.

A pesar de que nuestros precios han sido siempre muy baratos, GARANTIZAMOS que para esta liquidación no hay un solo artículo que no haya sido rebajado.

Mañana abriremos a las 8 A. M., una hora más temprano que de costumbre.

Para más comodidad del público, hemos instalado 4 cajas y 4 secciones para empaquetar.

LIQUIDACIONES (S. A.)

DICIEMBRE DE 1923

HOY SE INAUGURA LA SEGUNDA PLAZA DE JUEGOS

SE DENOMINARA "PLAZA GENERAL MITRE", Y CONTARA CON TODA CLASE DE ENTRETENIMIENTOS

En el Parque Forestal, frente a la terraza del Museo de Bellas Artes, se inaugurará hoy, a las 5.30 P. M., la segunda plaza de juegos infantiles, que llevará por nombre "Plaza General Mitre".

La implantación de este nuevo entretenimiento para el elemento infantil se debe a la iniciativa del Primer Alcalde señor Rogelio Ugarte y a la altruista actitud del señor Ismael Piedrabuena, quien ha donado las instalaciones.

El nombre que se le ha puesto del prócer argentino General Bartolomé Mitre, es un "homenaje al pueblo argentino, tributado por la ciudad de Santiago", según lo expresa el señor Alcalde, en una comunicación que dirige al señor Manuel E. Malbrán, Embajador argentino en ésta.

La plaza cuenta con toda clase de juegos infantiles, como ser: paralelas, columpios, deslizaderos, trapecios, etc., etc. y tiene salida a los diversos prados del Parque, como también acceso a la laguna. Alrededor de ella se han colocado bancos, para que las personas que acompañan a los niños, puedan sentarse mientras éstos se divierten.

El bautizo e inauguración se harán solemnemente y asistirán a ellos el Embajador de la República Argentina, altos funcionarios, miembros del Cuerpo Diplomático y familias distinguidas.

El cuidado de la Plaza estará a cargo del Bando de Piedad, institución que está formada por alumnos de los diversos establecimientos educacionales de la capital, y que piensa organizar en este mismo lugar el 25 de Diciembre una fiesta en beneficio de los niños pobres.

Es imposible tener mejor estómago del que use

ELIXIR REDUCTOR

LAS FIESTAS DEL CARMEN

EL VOTO POPULAR Y SAGRADO A LA VIRGEN DEL CARMEN, Y LA ADHESION DEL OBISPO DE ANCUD, MONSEÑOR D. ANTONIO CASTRO

En nuestra edición de ayer dimos cuenta de que la Comisión Diocena encargada de preparar los festejos con que se celebrará la coronación de la Virgen del Carmen, había dirigido un manifiesto al clero y a los fieles chilenos, haciendo resaltar la importancia de este acto patriótico-religioso.

La misma comisión nos ha pedido la publicación del Voto Popular del Carmen y de la adhesión que ha enviado el Obispo de Ancud, don Antonio Castro.

EL VOTO POPULAR Y SAGRADO

El Voto Sagrado y Popular del Carmen dice así:

"Queremos que Nuestra Madre Santísima del Carmen sea coronada. La juramos por haberla confirmado el Santo Padre, Patrona de Chile, como la juraron el pueblo y los Padres de la Patria; le ofrecemos, sin gravamen de conciencia, rezarle en familia, y diariamente, un tercio del rosario para obtener el máximun de misas y comuniones santas, a fin de que Jesús sea, como en la Sagrada Familia, el alma de nuestros hogares, y estos alcancen, por su amor a Dios, que culminen siempre las glorias de la Patria con el triunfo del derecho y de la paz del Señor; le clamamos nos dé a su Divino Hijo, para que por Ella nos salve el mismo Dios que por Ella quiso rendimirnos; le daremos, después que a Dios, todo el corazón con las limosnas que obsequiaremos para la ofrenda espiritual y material con que anhelamos coronarla".

LA ADHESION DEL OBISPO DE ANCUD

La adhesión enviada a la Comisión Diocena por el Obispo de Ancud dice así:

"Valdivia, a 29 de Noviembre de 1923.—Señor presidente de la Comisión Metropolitana.—Santiago.

Muy estimado señor: Con intenso gusto acabo de leer su telegrama en que me anuncia que el Soberano Pontífice concedió la coronación y patrocinio de Nuestra Santísima Madre, la Virgen del Carmen.

Todos en mi Diócesis, clero y fieles, nos uniremos para honrar a nuestro gloriosa Patrona y renovar en el día de la Purísima, los votos de los Padres de la Patria. Quedo esperando los formularios que usted me anuncia.

Muy atentamente tiene el gusto de saludarlo su S. S. y C.—**Antonio Castro, Obispo de Ancud**".

LA DURACION DE UN ACUMULADOR

DEPENDE EN GRAN PARTE DE SI USA UD. UN

"TUNGAR"

para cargarlo.

ESTE APARATO RECIBE CORRIENTE ALTERNA Y LA CONVIERTE A CORRIENTE CONTINUA PARA EL ACUMULADOR

Sírvase pasar a verlo donde:

CARR, HAYNES Y CIA.

AGUSTINAS 1041

CASILLA 2769 :-: TELEFONO 3606

SANTIAGO

SANITARIOS

BAÑOS finos ingleses Doulton y Johnson, de 5, 5 1|2, 6 y 6 1|2 piés.

CALIFONT Vesuvius de cobre y niquelados, tipo A., B. y C.

CALENTADORES a gas y alcohol alemanes con lluvia.

LAVATORIOS pedestal, Lavatorios murales, Silenciosos, Bidet, Lavaplatos, Asientos, Repisas, Jaboneras, Esponjeras, etc.

RECIBIERON:

MORELLO Y CASTAGNETO

MONEDA 855-857, entre Estado y San Antonio

CASA DE RENTA

VENDESE

Espléndida, lujosa e higiénica casa recién terminada, compuesta de dos casas independientes, altos y bajos.

Cada una tiene diez piezas de habitación, hall, dos baños y dependencias. Está situada en la calle Cueto 245, entre dos vías de carro (Huérfanos y Agustinas).

Produce mil cien pesos mensuales de renta y se vende por próximo vencimiento hipotecario en

$ 120,000.00

Si esta venta no se efectúa antes del 5 de Diciembre, se rematará el 12 de Diciembre por el bajo mínimum de

$ 90,000.00

ante el Notario señor NOLASCO MARDONES.

Antecedentes en la misma Notaría.

CUERPO DE BOMBEROS

BAUTIZO DEL NUEVO MATERIAL DE LA 10.a COMPAÑIA

Con el gran baile social efectuado anoche en los salones de recepción, ha dado comienzo la 10.a Compañía de Bomberos a las fiestas que con motivo del bautizo de su nuevo material ha venido preparando.

Esta tarde se llevará a efecto una interesante matinée en el mismo local del cuartel, que será amenizada por un ejercicio combinado que ha preparado en honor de la 5.a Compañía en virtud de las espléndidas relaciones que existen entre el personal de ambas entidades.

En esta ocasión se procederá al bautizo del nuevo carro automóvil de reciente adquisición.

Terminado este acto, se seguirá una amena recepción en los salones, aprovechándose esta ocasión para hacer la recepción del retrato autógrafo que ha enviado el Rey de España a dicha Compañía.

Esta entrega se hará por el señor Ministro de España, don Bernardo de Almeyda y Herreros.

A estos actos han sido invitados los directores y capitanes de las diferentes compañías y la Superioridad del Cuerpo, especialmente el 1.er y 3.er Comandantes, señores Luis Kappes y Eduardo Alert.

Ud. es culpable si su hijo se encuentra en estado de inferioridad a causa de la debilidad, palidez, anemia, falta de memoria, porque con

YODARSIL

puede darle fuerza inteligencia y alegría.

UNA INFORMACION BANC

En "El Mercurio" de ayer apareció una noticia cablegráfica procedente de España en la cual se daba cuenta de que la sucursal del Banco de Chile en esa ciudad no abonaría intereses a fines del presente año.

El cable en cuestión decía:

BARCELONA 30.— La sucursal que el Banco de Chile ha establecido en Barcelona avisa que desde el 15 de Diciembre no abonará intereses sobre los depósitos y quedarán sin saldar.

Agrega que procederá a liquidar todas las operaciones en breve plazo.—(Associated).

EL DIRECTORIO DEL BANCO DESMIENTE LA NOTICIA

Ayer, impuesto el Directorio del Banco de Chile del cablegrama anterior hizo desmentir por intermedio de la United Pres, la noticia indicada.

El Directorio del B
fiesta que no es efe
cia, por cuanto el B
no ha tenido jamás
ciudad.

La única sucursal
jero está en Londres
desde el año 1907.

Los cólicos ne

Esta dolorosa afec
a la formación de mi
tales de ácido úrico
los riñones, los que
como agujas, provoca
ces. El arthri Sel d
tamente estos crista
úrico, y usándolos co
se evita la formación
vamente. No se cono
de cólico nefrítico que
completamente curado
tamiento.

EN TODAS LAS F

Buick

SPORT 1924

CON FRENOS EN SUS CUATRO RUEDAS

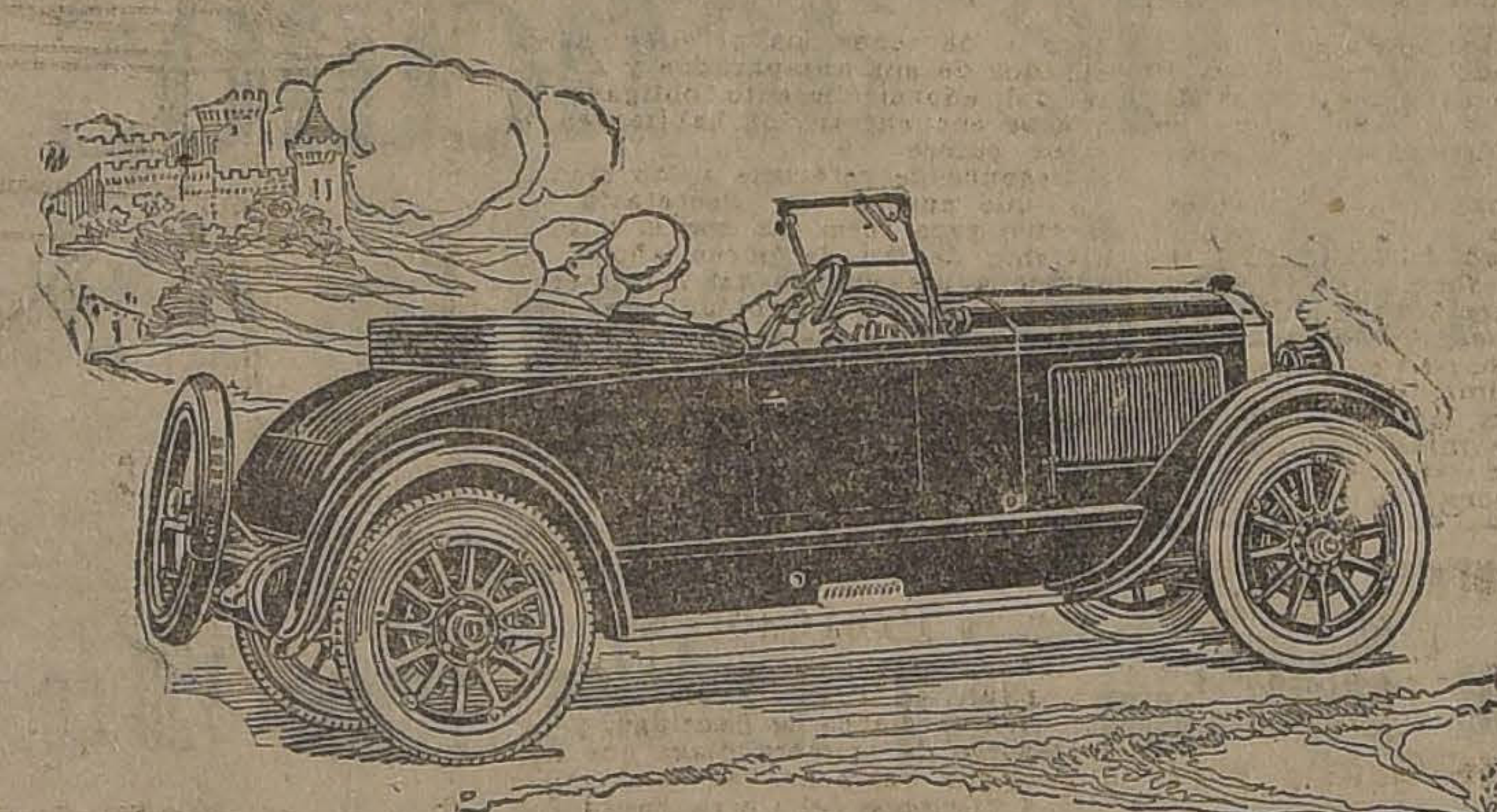

TANTO EL ROADSTER SPORT COMO EL COCHE SPORT DE TURISMO "BUICK" 1924

Son soberbios ejemplares de belleza y calidad

Hermosos desde la corona de su esbelto radiador, hasta el extremo de sus artísticas caderías, poseen una fuerza extraordinaria, velocidad y gran comodidad.

Los brillantes colores y los accesorios niquelados de estos espléndidos autos los hacen resaltar entre todos los coches que les rodeen. Su radiador alto y de hermoso diseño y los guarda-fangos tipo Corona acentúan aún más la gracia de sus formas.

Un motor más poderoso y de LUBRICACION FORZADA le permite desarrollar velocidades hasta 110 kilómetros por hora.

LA SEGURIDAD AUN EN PAVIMENTOS RESBALADIZOS QUEDA GARANTIZADA CON

Los nuevos frenos en sus cuatro ruedas

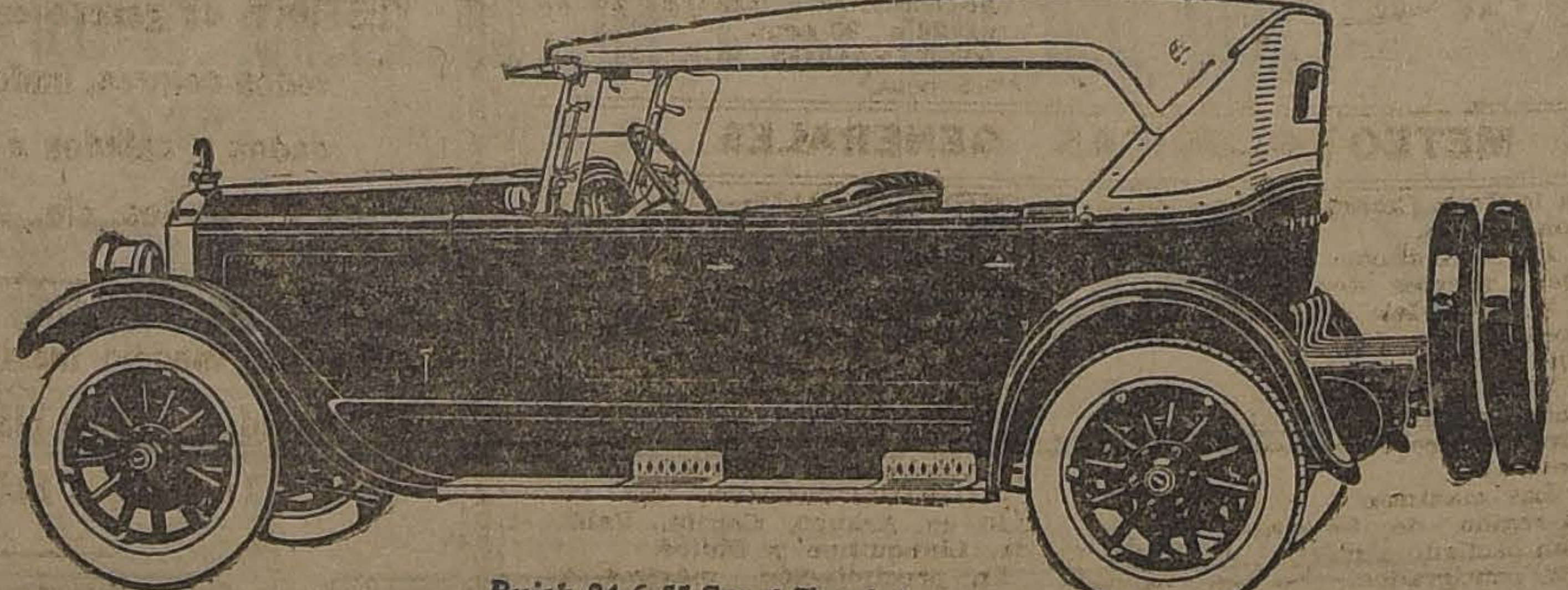

Buick 24-6-55 Sport Touring

EN SU CATEGORIA NO HAY COCHES MAS HERMOSOS NI MEJORES

Con el mayor gusto suministraremos otros detalles que convencerán a usted que para tener el mejor auto

Hay que comprar un "BUICK"

Importadores

MORRISON & CO.

SANTIAGO

N HONOR DEL CAPITAN ZUÑIGA

A FIESTA DE ANOCHE EN LA ESCUELA DE CABALLERIA

En el casino de la Escuela de ballería se verificó anoche la anifestación en honor del capi- n señor Galvarino Zúñiga, con otivo de su reciente ascenso y r haber obtenido el record sur- ericano de salto alto.

El banquete fué ofrecido por el mandante y oficiales de la Es- ela, constituyendo una elocuente teriorización de las simpatías e el joven oficial ha logrado nquistarse por sus excepcionales ndiciones de jinete y por su bri- nte labor en las filas del Ejérci-

La hazaña realizada por el capitán Zúñiga con su yegua "Chilenita" y que ha repercutido dentro y fuera del país, mereció anoche un aplauso expontáneo y sincero de sus compañeros de armas, sin distinción de grados. La actuación descollante de este oficial en Río Janeiro, obteniendo para Chile el título de campeón latino americano de equitación y en seguida el record continental de 2,12 metros en salto alto en el reciente concurso hípico de la Quinta Normal, merecía un homenaje tan brillante como el que le fué tributado anoche, después del merecido ascenso con que el Gobierno ha premiado sus esfuerzos.

EL CONVENIO TRANVIARIO

EL MINISTRO DEL INTERIOR IMPULSARA SU APROBACION

El señor Ugarte, Primer Alcalde, envió ayer al señor Ministro del Interior, el acuerdo tranviario firmado el Viernes por la Municipalidad, acompañado de una nota en la cual le insinúa se resuelva lo antes posible en las Cámaras.

Ha sido bien acogida por el señor Ministro dicha insinuación y desde ayer comenzó a gestionar porque las Cámaras, lo estudien y fallen al respecto.

Sólo falta la aprobación de este convenio en las Cámaras para que el contrato firmado entre la Municipalidad y la Emprsea de Tranvías, sea una realidad.

bajos de de repujado, batick, metal, madera, etc. Muchos de los que se exhiben estaban obsequiados de antemano a la "Gota de Leche".

Escuela nocturna Carmelo y Praga

La Escuela Nocturna de Obreras pondrá término hoy a las labores escolares.

Con este fin, se dará curso a un interesante programa literario-musical y función de biógrafo, y se hará la repartición de premios.

Las labores de las alumnas estarán en exposición todo el día.

La fiesta empezará a las 3 P. M. Se invita a todas las familias del barrio.

Escuela Normal "José A. Núñez"

A las 9.30 de la mañana de hoy se llevará a efecto en la Escuela Normal José A. Núñez, la revista de gimnasia con que cada vez se pone término al año escolar.

Está también abierta al público la Exposición de Trabajos Manuales y Dibujo.

—Desde ayer se reciben las solicitudes de admisión de los aspirantes a alumnos de la Escuela.

La matrícula se cierra el 23 del presente y los exámenes tendrán lugar el 26, a las 8.30 A. M.

Colonias escolares

La Junta de Beneficencia Escolar ha enviado una comunicación a las escuelas primarias adheridas a la institución, recomendándoles seleccionar los niños que han de formar más tarde, durante las vacaciones, las colonias escolares.

Se les manifiesta en dicha comunicación la conveniencia que hay en que se examine a dichos niños en la Inspección Médica Escolar, que los atenderá con especial cuidado en las horas y días de trabajo.

La institución en referencia atiende en su local, Cumming 735, Escuela N.o 21.

PROCESO CONTRA UN EX-CONSUL

Tiempo atrás la opinión pública estuvo vivamente interesada con el proceso que se seguía contra un ex-Cónsul de Chile en Liverpool por malversación de fondos fiscales.

Este proceso, como se recordará, se estaba sustanciando en el Segundo Juzgado del Crimen de Santiago, tribunal que, no habiendo podido traer a su presencia al inculpado lo declaró ausente y sobreseyó respecto de su persona.

Elevados los antecedentes a la Corte, esta Corporación aprobó ayer aquella resolución.

La señora Julia Flores de Molina

En la tarde de ayer falleció la señora Julia Flores de Molina L., esposa del secretario de la Liga de Defensa de Comerciantes, don Carlos Molina Lackington.

Los funerales serán hoy, a las 8 A. M. El cortejo partirá de la Iglesia del Salvador, Huérfanos y Almirante Barroso.

En el Tribunal de Cuentas

Se nos pide su publicación:

"La reclamación de varios empleados del Tribunal de Cuentas ante el Supremo Gobierno con motivo de unas permutas, aún no ha sido resuelta.

La solicitud de los reclamantes fué enviada en informe a la Corte de Cuentas en los primeros días de Noviembre y la Corte pidió dictamen a su fiscal, quien informó con fecha 26 del mismo. El presidente del Tribunal dió cuenta a la Corte el 29, la cual a su vez pidió al secretario certificara la efectividad de la tramitación de las solicitudes de permuta."

VIDA ESTUDIANTIL

Nuevas gestiones de unificación

"EL HOGAR ESTUDIANTIL Y LOS CAMPOS UNIVERSITARIOS DE JUEGO MERECERAN ATENCION PREFERENTE, UNA VEZ QUE TERMINE LA POLITICA ESTUDIANTIL"

"Los Tiempos" de ayer, junto con dar cuenta de la marcha del proceso estudiantil, dió en pocas líneas la noticia de existir entre los socios de ambas Federaciones de Estudiantes el propósito de iniciar nuevas gestiones de unificación. En realidad, este propósito se viene manifestando desde algún tiempo a esta parte, y los organismos directivos estudiantiles están bien dispuestos a llevar esta idea a la realidad.

La Federación Nacional de Estudiantes, después que se ponga término al proceso estudiantil que hoy atraviesa por un período de actividad e interés excepcionales, entrará a ocuparse de lleno de las gestiones que puedan conducir a la total unificación de los elementos estudiantiles de la capital. La Federación Universitaria de Chile, por su parte, ha manifestado desde un principio aceptar nuevas gestiones y estará con el movimiento que pronto se iniciará y que todos esperan ha de producir los resultados a que ya se viene aspirando por la gran mayoría de los estudiantes.

Se nos ha manifestado que la unificación estudiantil se planteará en esta ocasión sin bases determinadas de fusión, sin imposiciones de unos a otros. Y que una vez logrado el objetivo final, se conducirá la acción común a puntos que constituyen un anhelo de todos los estudiantes, entre otros, podemos señalar el Hogar Estudiantil y los Campos Universitarios de Juego.

El baile universitario de esta noche

SE LLEVARA A EFECTO EN LA ESCUELA DE MEDICINA, Y SERA A BENEFICIO DE LOS DISPENSARIOS DE LOS CENTROS OBREROS

El éxito obtenido por el Centro de Estudiantes de Medicina, con la realización del baile del último Domingo, que resultó superior a las expectativas de los asistentes a él, llevó a la Comisión organizadora a preparar su repetición para la tarde de hoy. Al efecto, se tiene contratada la banda y orquesta que amenizó ese baile y se cuenta también con una buena iluminación, todo lo que promete a la reunión de hoy un resultado como la anterior.

Se dará comienzo al baile a las 5 de la tarde. El precio de las entradas es de tres pesos para jóvenes con derecho a una entrada para señorita; la entrada de señoritas es personal y su precio de un peso.

EDUCACION

ASOCIACION GENERAL DE PROFESORES DE CHILE

LA TARDE DE AYER QUEDA INAUGURADA LA CONVENCION PROVINCIAL DE SANTIAGO, CON ASISTENCIA DE LAS AGRUPACIONES DE SANTIAGO, LA VICTORIA, MELIPILLA Y PEÑAFLOR

A las 3.30 de la tarde de ayer se auguró en el Hogar Social de la sociación, Rosas 1022, la primera nvención Provincial de las agruciones de la Asociación General Profesores, con asistencia de derados de Santiago, La Victoria, elipilla y Peñaflor.

El señor Santiago Vallejos, presinte de la agrupación local, dirigió gunas palabras de saludo a los seres delegados y declaró inaugurada la Convención.

En seguida una comisión inteada por un miembro de cada agrución, procedió a calificar los pores de los delegados, resultando robados los siguientes:

Por Santiago: señora Victoria Muz, señoritas Isabel García y Ju Vargas, señores Víctor Tronco- Hipólito Gatica, Santiago Vajos, Juan de la C. Soza, Andrés uayo, Ramón Jerez, César Godoy, car Parada, Adelino Barahona, iterio Chávez, Francisco J. Urru- Enrique Huerta, Luis González, is A. Gómez, Luis Ortúzar, Humrto Calvo, Miguel Ruz y Manuel tudillo.

Por La Victoria, señoritas Marta Amaro y Celia Peredo, y señor Pedro Valenzuela.

Por Melipilla, señora Sara Quezada de B. y señor Luis Quintanilla.

Por Peñaflor, señores Rómulo Marín y Miguel Barrales.

Después se procedió a la elección de la mesa directiva de la Convención, la que quedó formada en la siguiente manera:

Presidente, señor Adelino Barahona (Santiago).

Vices, señora Sara Quezada de B. (Melipilla) y señor Rómulo Marín (Peñaflor).

Secretarios, señores Pedro Valenzuela (La Victoria) y Oscar Parada (Santiago).

A continuación se pasó a elegir delegado provincial ante la Junta Ejecutiva Ejecutiva de la Asociación, elección que recayó, después de tres votaciones, en el señor Hipólito Gatica, quien agradeció la designación de que había sido objeto y prometió trabajar activamente en su nuevo cargo.

Para dar lugar a la conferencia que en el mismo local iba a dictar instantes después el Ministro de México, la Convención acordó suspender sus labores y reanudarlas mañana Lunes, sometidas a la siguiente tabla:

9.30 a 12 M. Hora y media para incidentes y el resto para tratar del proyecto de seguro y previsión social del gremio.

2.30 a 5.30. Hora para incidentes y el resto para tratar de la reforma de la enseñanza de la Ley de Educación Primaria Obligatoria. Los señores Barahona, Troncoso, González, Quintanilla, Marín y señorita Peredo presentarán un informe sobre la reforma de la citada ley.

Antes de levantar su primera sesión, la Convención aprobó por unanimidad el siguiente proyecto:

"La Convención Provincial de Santiago, de la Asociación General de Profesores de Chile, al inaugurarse, acuerda enviar un fraternal saludo a las agrupaciones esparcidas en todo el país y a las colectividades trabajadoras y estudiantiles, con las cuales recomienda el más íntimo contacto."

LAS SESIONES DE HOY

La Convención Provincial celebrará hoy dos sesiones: una matinal, de 9.30 a M. y otra vespertina, de 2.30 a 5.30 P. M.

LA REFORMA EDUCACIONAL EN MEXICO

TERESANTE CONFERENCIA DEL MINISTRO DE AQUEL PAIS EN CHILE, DON CARLOS TREJO LERDO DE TEJADA

Con una concurrencia que desborba totalmente los salones del gar Social de los Maestros, ubilo en Rosas 1022, se efectuó ayer de la conferencia del Ministro México en Chile, señor Carlos rdo de Tejada.

Después de breves palabras de sentación, pronunciadas por el epresidente de la Agrupación, se- Hipólito Gatica, principió su inesante disertación el distinguido domático de la República herma-

En el curs ode su conferencia se irió a la evolución política, so- l, educativa y cultural de las instituciones de los Estados de la América, haciendo especial hincapié en lo que respecta a los países del habla española, a través de un siglo de vida independiente y soberana.

Recordó y analizó el pensamiento del eminente catedrático yanqui de la Universirad de Filadelfia, señor Himaa, que formulara en el seno de la Universidad de Chile en años pasados, según el cual "no existiría aún, en ningún país de la América, el régimen democrático de que se habla en las Constituciones Políticas de los mismos", debido a que el poder no traspasá de cierto número de personas dueñas del dinero y de todos los privilegios heredados de sus antepasados y a causa del adormecimiento obligado en que se encuentran los habitantes de estos países.

Después de referirse a los medios con que cuenta la "Secretaría" de México para terminar con el analfabetismo dentro de pocos años, se refirió a los sueldos del magisterio; a la unión y fraternidad que debe reinur entre los países hispano-americanos; a la forma de aprovechar las energías de todos para llegar a una mayor fecilidad; al fracaso de la enseñanza puramente metafísica; y al culto que se debe rendir a lo bello y grande del pasado.

evista de gimnasia de los Talleres de San Vicente

efectuará a las 5 P. M. con asistencia del Nuncio y del Ministro de Francia

Hoy a las 5 de la tarde se efectuala revista de gimnasia y reparti- de premios de los talleres de San ente de Paul, a la cual asistirán ecialmente invitados el Nuncio ostólico señor Aloisi Masella, el istro de Francia señor Lefeuvre aulle, el obispo monseñor Edwards, agregado militar francés, capitán ggio y distinguidas personalidades de la colonia francesa, del clero y familias de nuestra sociedad.

Se desarrollará un interesante programa de ejercicios.

La banda de los talleres ejecutará el siguiente programa:

Preludio y fantasía de Fausto. — La noche de las Valpurgis. Smiles Verdun.

Desfile con la canción de Yungay.

Reunión de directores y Profesores

Mañana Lunes, a las 5 P. M., se reelegirán los directores de los cinco distritos escolares de Santiago, y los profesores de primera clase que rindieron sus exámenes en la Escuela N.o 4 (Oriente del Cerro Santa Lucía).

En el Santiago College

Con todo éxito se efectuó, en el Santiago College, la revista de gimnasia anunciada.

Los diversos números del variado programa gimnástico fueron ejecutados con bastante corrección.

Después de la revista, los asistentes pasaron a visitar la Exposición de Pintura y Labores de Mano, observando con atención especial las variadas obras de las alumnas en tra-

SERVICIO METEOROLOGICO DE "LA NACION"

1.o DE DICIEMBRE DE 1923

OBSERVACIONES METEOROLOGICAS LOCALES

Presión atmosférica, m|m., a° y 45° lat. 7 h., 714,8; 14 h., 4,1; 21 h., 713,9.

Humedad relativa o|o: 7 h., o|o; 14 h. 43 o|o; 21 h., 60 o|o.

Tensión del vapor de agua, m, 7 h., 9,5; 14 h., 10,6; 21 h.,

Temperatura del aire, 0° C: h., 18,2; 14 h., 26,1; 21 h., 17,7.

Dirección del viento y grado aufort, 7 h., SW-1; 14 h., SW-2; h., Calma.

Velocidad, metros por minuto: h., 100; 14 h., 270; 21 h., ——

Nebulosidad (décimos) y denlad, 7 h., 7-1; 14 h., 8-1; 21 h., 0.

Tipo de nubes y dirección: 7 Ci; 14 h., CiCu; 21 h., Ci.

Visibilidad y titilación (de 0 a 7 h., 1; 14 h., 2; 21 h., 2-3.

Temperatura del aire máa 26,8.

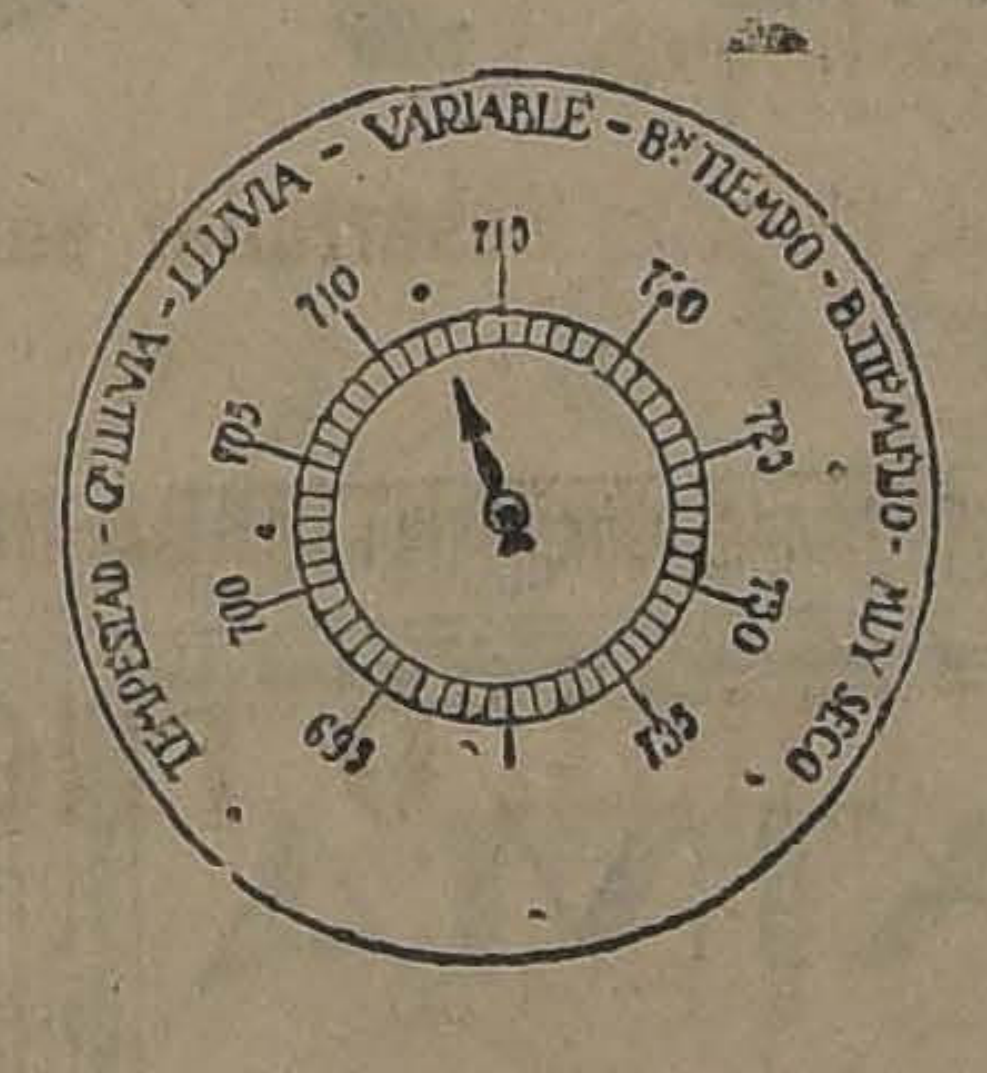
TEMPESTAD - CALLUVIA - LLUVIA - VARIABLE - BUEN TIEMPO - BUEN TIEMPO - MUY SECO
710
720
730
700
690

Temperatura del aire mínima 9,4.

Oscilación térmica en 24 horas 17,4.

Viento dominante m|m: SW.

Agua caída en 24 horas: 0,0 mm.

Agua caída hasta la fecha: 380,6 mm.

Hidrometeoros: rocío.

ANOTACIONES GENERALES.

VENUS

—El planeta VENUS aparece todas las tardes hacia el Occidente, poco después de la puesta del Sol, con un brillo extraordinario.

Las coordenadas celestes para el día de hoy son las siguientes:

ASCENSION RECTA: 18 h., 1 m., 20 s., 93 cent.

DECLINACION SUR: 24° 32' 15" 5 cent.

OBSERVACIONES METEOROLOGICAS GENERALES

PRESION ATMOSFERICA. — n el Océano frente a nuestras stas existe un arca de altas esiones, acusada por un máxim barométrico de 765 milímeos en Juan Fernández.

Hacia la región austral del ís, la presión atmosférica derece gradualmente hasta llegr a un mínimun de 735 milímetros en la región de Magallas.

En la Zona Central, la presión ha experimentado variaciones importancia en las últimas 24 ras.

VIENTOS.— Los vientos del r y Sur-oeste han predominan con regular intensidad en toda la Zona Central y Costa de la Zona Norte.

Entre Arauco y Chiloé han soplado fuertes vientos del Oeste.

Desde la Isla de Huafo al Sur, predominan los vientos de la componente Norte.

TEMPERATURA.— La temperatura se ha mantenido bastante calurosa en todo el Valle Central.

Las máximas a la sombra en la región de Santiago a Talca han oscilado alrededor de 27 grados centígrados. En la región Sur la temperatura ha sido notablemente menor.

Las mínimas del Valle Central no han descendido bajo cero.

NEBULOSIDAD.— Se produjeron nublados generales en la Costa de la provincia de Antofagasta que persistieron durante todo el día. En el resto de la Zo-

En la región Central permaneció semi-nublado con nubes del tipo Cirrus.

Desde la provincia de Concepción al Sur la atmósfera amaneció totalmente cubierta.

HIDROMETEOROS.—Ha llovido en Arauco, Cautín, Valdivia, Llanquihue y Chiloé.

La precipitación máxima de las últimas 24 horas corresponde a Corral con 75 milímetros.

En la zona central el rocío ha sido abundante.

ANUNCIOS METEOROLOGICOS

ntre el 4 y el 8 se producirá un período de frecuentes alteraciones atmosféricas

CARACTERES GENERALES DEL TIEMPO

Las condiciones isobáricas acales son favorables a la perstencia del mal tiempo en las ovincias de Cautín, Valdivia, anquihue y Chiloé. En toda uella región persistirán los entos del Norte y del Oeste, y verá con intermitencias.

Este período de frecuentes mbios atmosféricos se prolonrá y sufrirá una nueva crisis tre los días 4 y 8 del presen-

En la región central el estado mosférico se manifestará vable y la temperatura relativante calurosa durante la tar-

ANUNCIOS PARA LA ZONA NORTE

Predominará el buen tiempo sus caracteres generales en da la zona.

Se observará gruesa marejada y bravezas de mar alrededor de los días 4, 5 y 6 del presente.

Soplarán fuertes ventarrones del Sur y Sur-oeste en las costas de Atacama, Antofagasta y Tarapacá.

ANUNCIOS PARA LA ZONA CENTRAL

El estado atmosférico se mantendrá bueno durante el día de hoy.

Se producirán nublados parciales y aislados.

La temperatura se manifestará relativamente calurosa durante la tarde.

Predominarán los vientos del Sur y Sur-oeste moderados.

ANUNCIOS PARA LA ZONA SUR

Las alteraciones atmosféricas persistirán y adquirirán progresivamente caracteres de mal tiempo en las provincias de Cautín, Valdivia, Llanquihue y Chiloé.

Enrte los días 4 y 8 del presente se observará un período de frecuentes cambios atmosféricos, con crisis importntes los días 4 y 6.

Desde Valdivia al Sur predominarán los vientos del Norte.

La temperatura se mantendrá moderada.

ANUNCIOS PARA LA COSTA

Se desarrollarán alteraciones atmosféricas en la costa de la zona Sur.

Desde Punta Tumbes a Chiloé se observará gruesa marejada y viento del Oste.

En la región de Chiloé reinará temporal.

La temperatura, en general, se manifestará moderada.

Los anuncios dados para cada zona, son aplicables a sus costas respectivas.

Estos anuncios se transmiten diariamente por radiotelefonía a todo el país.

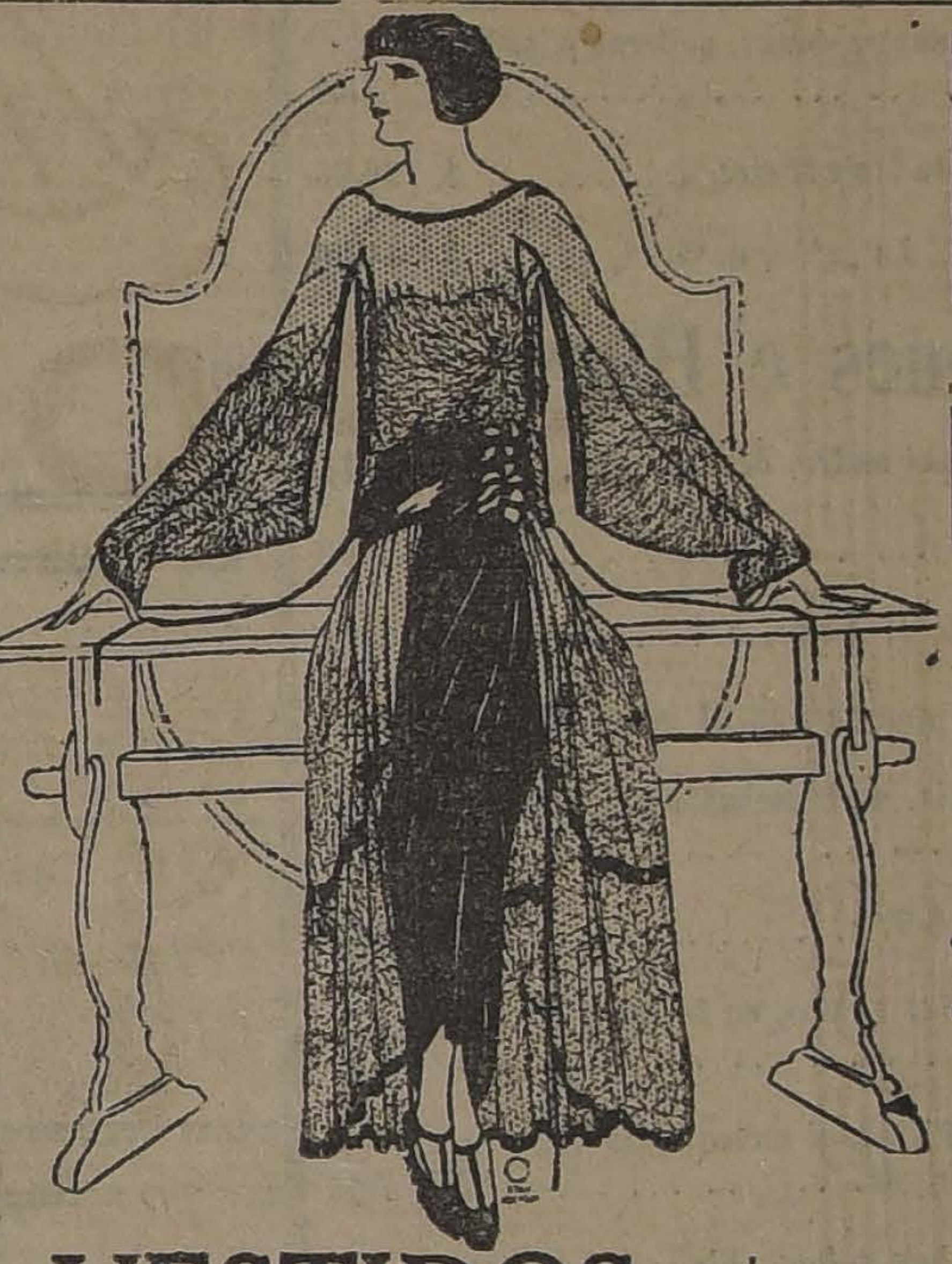

VESTIDOS

DE RICO género esponja de hilo con HERMOSOS CALADOS A MANO, modelos de última moda, en todos colores. A ELEGIR. Precio ínfimo

$ 42.90

Sección Niñas

VESTIDITOS de velo y organdí de hilo, modelitos caprichosos, para niñitas de 1 a 3 años, c|u. .... $ 12.90

VESTIDITOS de velo y organdí de hilo, bordados y calados a mano, en todos colores, para niñitas de 7 a 14 años, c|u.. $ 29.50

VESTIDOS de género esponja, rica clase, en todos colores, lindos modelitos, con bordados y calados a mano, para niñas de 6 a 14 años, c|u., $ 35, y. ...... $ 29.50

VESTIDOS modelo marinero de brin de hilo listado y de piel blanca, para niñitas, de 4 a 10 años, A ELEGIR. .... $ 19.90

TERNOS cazadores en brin listado, artículo de mucha duración, para niños de 6 a 12 años, A ELEGIR.............. $ 25.00

Liquidación EXTRAORDINARIA -- DE -- Confecciones Para Señoras y Niñas

VESTIDOS

DE RICO velo de hilo, adornados con plisados Búlgaros y calados a mano, lindos modelos, en TODOS colores, inmenso surtido. Valían $ 75, AHORA A ELEGIR, $ 42.90.

VESTIDOS

DE CREPE Marrocain y de Crepé de Chine de seda. Diversos modelos de alta novedad en todos colores; gran ocasión, $ 150, $ 130, $ 125, y $ 95, c.u.

TRAJES

DE GENERO esponja de hilo, hechura sastre, en todos colores, corte irreprochable

$ 75 c|u.

Abrigos

DE PIEL DE OSO en todos colores, gran variedad de los últimos modelos.

$150 c u.

GASAS para CORTINAS con y sin vuelos

LLEGO un gran surtido a precios muy convenientes

Los Almacenes Ingleses

Struthers & Mc Rostie

ESTADO esquina HUERFANOS - Casilla 956

La Colosal Liquidación de Mañana

SERA LA NOTA DEL DIA EN SANTIAGO

Sección Lanas

LANAS muy finitas, en todos colores, especiales para plisados, a	$	6.90
GAMUZAS finas estampadas y listadas, en 140 ctms., de valor de 36, metro desde	$	16.00
GENEROS blancos lisos y listados para trajes sastre, batas, polleras plisadas, etc., el metro, desde	$	7.00
CASIMIRES blancos con listas azul y negra para traje sastre, a	$	20.00
PAÑO verde para carpeta en 140 ctms. ancho,, un saldo, de $ 18, a	$	11.00

Sección Algodones e Hilos

BRINES de colores y blancos de todas clases, el metro, desde	$	1.75
SALDOS de velos egipcios, a	$	3.00
CREPES marrocains de hilo, rebajados de $ 6, el metro, a	$	3.00
CRETONAS 50 dibujos muy lindos, liquidamos una partida, el metro, a	$	3.00
DAMASCOS para manteles en colores y fantasía, para mesas de té, hall y campo, el metro, desde	$	5.00
VELOS suizos, lisos, un lindo surtido, valían $ 7, a	$	3.50
POPELINAS mercerizadas, liquidamos mañana los saldos, en blanco lila crudo, rosa, oro y fresa, a	$	4.00
UN SALDO de Vichy de hilo, doble ancho, a $ 4.50, el metro; esta clase no se puede traer hoy día a menos, el metro, de	$	7.00
UN SALDO de crespón liso, a $ 1.60, el metro, hay colores lila oro, blanco cáscara, rosado, celeste, fresa y azulino.		
GABARDINA de hilo kaki, la mejor clase que se fabrica, a	$	10.00
GABARDINA de hilo jaspeada, muy durable, el metro, a	$	8.50

ESTOS dos saldos son de verdadero interés, pues para niños no hay género mejor ni más práctico, así que elegante.

UN SALDO de crepé mercerizado, valor $ 4, se liquidan los colores siguientes: azulino, verde nilo, café, rosa, celeste, blanco, lila, negro, cáscara y plomo, el metro, a	$	1.50

Casimires para Caballeros

2.o PISO (ASCENSOR)

A fin de dar a conocer varios nuevos tipos de casimires que acaban de llegar de la más fuerte fábrica inglesa en peinados de color, presentaremos mañana a nuestra distinguida clientela,el más variado surtido conocido en Chile (más de 1,000 gustos distintos) a precios que fluctuarán de $ 30 a $ 60, el metro. Habrá desde el "fresco de 280 gramos predilecto para Verano de los más elegantes hasta el casimir doble hilado y de tejido irrompible de 600 gramos.

Armonizaremos esta venta con los Saldos siguientes:

PRIMER lote. Casimir gris, a	$	9.80
SEGUNDO lote. Casimir plomo, a	$	11.00
TERCER lote. Casimir café, a	$	14.00
CUARTO lote. Casimir jaspeado, a	$	16.00
QUINTO lote. Casimir negro y azul, a	$	24.00

SEDERIAS

Ofrecemos un saldo de jersey de seda en 160 ctms., de fantasía, al ínfimo precio de $ 16.50, el metro

La Casa Emilio Delporte y Cía.

BANDERA ESQUINA ROSAS

QUINTA DE RENTA EN INDEPENDENCIA

14 x 125 con 40 piezas, precio del terreno, se vende o se permuta, recibiendo pequeña propiedad y 15 mil pesos en dinero m|c.

TEATINOS 420.— RAFAEL VARGAS PRADO.

DEFUNCION

Habiendo fallecido mi querida esposa

Josefina Jara de Gatti

Ruego a mis amigos se sirvan acompañar sus restos de su casa habitación, Compañía 2801, mañana Lunes 3 de Diciembre, a las 10 A. M., al Cementerio General.

Luis Gatti y familia.

DEFUNCION

Habiendo fallecido nuestra idolatrada hijita

Marujita

Rogamos a nuestros amigos se sirvan acompañar sus restos al Cementerio Católico, hoy Domingo a las 9 A. M. El cortejo partirá de Carmen 279.

Joaquín Merino, señora, abuelo, tías y primas.

DEFUNCION

Ha fallecido nuestro querido deudo, señora

Margarita Granello v. de Simonetti

Sus restos fueron sepultados privadamente en el Cementerio General.

LA FAMILIA.

DEFUNCION

Ha fallecido en Peñaflor nuestro querido deudo, señor

Julio Zalazar Jáuregui

Sus restos fueron sepultados privadamente.

LA FAMILIA.

DEFUNCION

Ha dejado de existir nuestra querida e inolvidable hijita

Ilda Meza González

Sus restos serán sepultados en el Cemenerio General, hoy a las 5 P. M. El cortejo partirá desde calle Rengifo N.o 779.

Heriberto Meza B.—Laura González de Meza.

DEFUNCION

Ha fallecido nuestro querido hijo

René Ferreira

Agradeceríamos a nuestros amigos se sirvan acompañar sus restos al Cementerio General, hoy Domingo a las 10 A. M. El cortejo partirá de su casa habitación, Chacabuco N.o 38.

José Ferreira C. y señora.

EXPRESION DE GRACIAS

Damos las más expresivas gracias a los amigos que se dignaron acompañar los restos de mi inolvidable marido SEGUNDO LATAPIATT al Cementerio General, el 29 de Noviembre de 1923.

Su esposa y familia.

DEFUNCION

Ayer falleció nuestra querida hijita y nieta

Olga Puelma Correa

Rogamos a nuestros amigos se sirvan acompañarnos a sus funerales que se efectuarán hoy a las 3 P. M., de su casa habitación, Delicias 3865, al Cementerio General.

Servando Puelma.— Amanda C. de Puelma y Carolina F. v. de Puelma.

FABRICA DE CORONAS

1.as COMUNIONES.
AZUCENAS.
CORONAS.
VELAS, etc.

SE IMPRIMEN CINTAS

SAN DIEGO 75 y 77

MUEBLES

de todas clases a precios sumamente bajos, y con GRANDES FACILIDADES DE PAGO, vendo

Mueblería La República

Sto. Domingo 1026

CONSULTE NUESTROS PRECIOS

SE APROXIMA

el DIA del SORTEO de los $ 10,000

en premios, que la

Fábrica "LA EUROPEA", de Juan de Frutos,

regala a compradores del rico CHOCOLATE FRUTOS, etiqueta lacre, premiado con Diploma de Honor y Medalla de Oro, en la Exposición Industrial de Santiago de 1922; y del cual se han vendido hasta la fecha más de cien mil tabletas, al precio de UN PESO cada una, las cuales contienen una artística tarjeta postal y un número para el sorteo de los siguientes premios:

PREMIOS

1 de $ 5,000	$ 5,000
1 de 2,000	2,000
1 de 1,000	1,000
2 de 500	1,000
10 de 100	1,000
15 premios en total con	$ 10,000

Pruebe la calidad de este Chocolate y, además, su suerte, comprándolo.

En venta en casi todas las Pastelerías, Confiterías, Almacenes y en la Fábrica "LA EUROPEA", de Juan de Frutos.

Delicias 2867 - Cas. 4567 - Tel. Ing. 304 (Est.) - Santiago

DEPOSITARIO PARA LA VENTA EN VALPARAISO:

Sr. RAFAEL BARTUAL ;-: Calle Independencia 522

TINTORERIA LA SELECTA

Tiñe en negro luto cualquier clase de ropa hecha.

TERNOS por	$	14.00
TRAJES SASTRE	$	12.00
BATAS	$	10.00

Teñidos garantidos entregables en el día.

Oficina: SAN ANTONIO 102, esq. de Moneda

Talleres: LAS ROSAS 2209

Señorita

honorable, que escriba correctamente a máquina, se necesita.

BANDERA 166
Oficina 2

SOLO CON
AL CONTA

y el resto con gra
dades de pago, entre
cos ternos de cas
SE RECIBEN
CON FACILIDA
DE PAGO
PRECIOS MOD

Sastrería Br
710—BRASIL—

Anticuar

Mueble español, dat
Chile hace 200 años
también varios otros.

COCHRANE NA

MAGNIFICO

FUND

ARRIENDO
EN REN
400 CUADRAS

A UN PASO DE
Y AL LADO EST
Suelos de la
clase y con abund
dotación de agua,
ra siembras, lech
gordas, crianzas y
intensivos. Huertos
les, grandes alam
sa con todo el co
derno y toda clase
ficios. Es uno de
dos más reputados
importante región

CANON: $

Alfredo Tagle Ro
Catedral 1157—

LOZA, ENLOZADO Y CRISTALES

En GRAN REALIZACION, a precios nunca vistos les ofrece por sólo 8 días

La Empresa Liquidadora de Menaje, Loza y Cristales -- San Diego 420 al 426

VEAN NUESTRO PEQUEÑO DETALLE DE PRECIOS Y COMPARENLO CON LAS DEMAS CASAS

CRISTALERIA	
COPAS vineras lisas	$ 0.40
COPAS vineras, cristal grabadas	$ 1.10
COPAS vineras, cristal, verdes lisas	$ 1.10
COPAS vineras, cristal, verdes grab.	$ 1.40
COPAS Oporto, cristal grabadas	$ 0.80
COPAS Agua, cristal grabadas	$ 1.40
COPAS Champañeras, cristal grab.	$ 1.70
VASOS vineras a $ 0.90, $ 0.80, $ 0.70 y	$ 0.50
VASOS Cerveceros 1|2 cristal $ 1.10 y	$ 1.00
VASOS Té o Agua, cristal grab.	$ 1.00
VASOS Americanos inrompibles	$ 1.00
AGUAMANILES, blancos y verdes, grab., desde	$ 1.20

PORTA cubiertos vidrio, desde	$ 0.70
Surtido inmenso en cristalería grabada "Val St. Lambert", Jarros, Fruteras, Compoteras, Torteras, Guiseras, Ensaladeras, Mantequilleras, Azucareras, Mostaceras y gran surtido en botellas velador.	
LOZA	
PLATOS blancos hondos y extendidos	$ 1.20
PLATOS listas azul reforzado	$ 1.60
PLATOS muy finos loza inglesa, muy bonitos	$ 2.30
TAZA blanca para desayuno	$ 1.50
TAZA blanca para desayuno de porcelana	$ 1.80
TAZA Trébol de porcelana fina (ocasión)	$ 2.30

TAZA loza inglesa desayuno variado dibujo, desde	$ 1.90
TAZA para café blanca de porcelana	$ 1.20
TAZA para café rosada o verde porcelana	$ 1.70
GRAN SURTIDO en juegos Té Japoneses y de porcelana fina, desde	$ 38.00
SERVICIO de mesa finos, desde	$ 245.—
ADEMAS tenemos: Lecheras, Azucareras, Mantequilleras de porcelana; Ensaladeras, Soperas y Asafates semi porcelana inglesa	
ENLOZADO	
CACEROLAS y Ollas Fierro enlozado, importadas y nacionales, desde	$ 3.00
TETERAS Agua, desde	$ 6.50

GRAN SURTIDO en Cafeteras importadas de una pieza, con Aluminio a bajísimo precio, Paneras, Soperas, Budineras, Sartenes, Servicio completo de fierro enlozado importado blanco	$ 49.00
SERVICIO completo decorado	$ 67.00
PLANCHAS Económicas, desde	$ 8.00
AZUCARERAS y Lecheros blancos y decorados, Jarros agua y lavatorios, TODO SE REALIZARA a PRECIOS QUE LLAMARAN SU ATENCION	

HOTELES, CASA PENSION Y COLEGIOS GRANDES REBAJAS EN LOS PRECIOS

EN LAS LOCALIDADES DEVASTADAS POR EL TERREMOTO

LA COMISION CENTRAL DE SOCORROS SE DIRIGE AL GOBIERNO, INSINUANDOLE LA CONVENIENCIA DE ADOPTAR SERIAS MEDIDAS PARA NORMALIZAR LA VIDA DE AQUELLOS PUEBLOS

La comisión central de socorros que preside don Ismael Tocornal, encargada de ayudar a la reconstrucción de las ciudades de Atacama, devastadas por el último terremoto, ha dirigido al Gobierno la siguiente nota, insinuándole algunas medidas que será necesario optar para normalizar la vida de aquellas localidades.

"Señor Ministro: La Comisión Central de Socorros, en su sesión de [illegible] de Octubre último, estudió detenidamente la situación creada en la provincia de Atacama por el terremoto ocurrido en aquella zona del país.

Las informaciones acumuladas en la visita de inspección que efectuaron el presidente de esta comisión central y los señores Fidel [illegible] Rodríguez y Wenceslao Sierra, hace ya algún tiempo, y por los señores Pedro Aguirre Cerda y Enrique Oyarzún, últimamente, unidas a las opiniones que diera a la comisión el señor delegado de ella y del Supremo Gobierno, don Enrique Larraín Alcalde, en su reciente estada en Santiago, han hecho llegar a los miembros de la comisión al convencimiento de que la ley Lyon, inspirada en los mejores propósitos de bien público, no podrá prestar más que una mezquina ayuda a los damnificados de la ciudad de Copiapó, menos aún a los de Vallenar y ninguna a los de las demás localidades de la provincia.

Deseando la comisión formar un plan efectivo y práctico que satisfaga las necesidades más premiosas de los damnificados de las distintas categorías en que han sido clasificados, a saber: con recursos, con recursos limitados y sin recursos, se ocupó también, detenidamente, de otros factores que han de influir en el restablecimiento de la vida normal en las ciudades devastadas.

Respecto a las personas que cuentan con recursos, pero no con los suficientes para poder ser atendidos exclusivamente con lo que prescribe la ley Lyon, la comisión ha creído conveniente prestarles auxilio en materiales de edificación, en una proporción que esté en relación con las obligaciones que pesan sobre la propiedad que se va a reedificar o a reparar.

A los de recursos limitados se les ayudaría con la venta de maderas y otros materiales, pagando solamente un tanto por ciento del valor de ellos.

Respecto a la tercera categoría, o sean aquellas personas que no cuentan con ningún recurso, se les continuará ayudando en la forma actual, es decir, reconstruyendo o reparando sus propiedades sin ningún gravamen para el damnificado.

Para realizar este plan de trabajo no bastan los recursos proporcionados por la colecta pública ni el auxilio de quinientos mil pesos con que el Supremo Gobierno incrementó esta suma. De un estudio que ya se ha hecho de las obras que habría que realizar, en la forma ya establecida al referirse a las tres categorías de damnificados, se deduce que se necesitarían, aproximadamente, dos millones quinientos mil pesos más, que se solicitan del Supremo Gobierno, siempre que él estime justo y necesario llevar a debido término la obra iniciada en las localidades damnificadas del Norte.

Me permito recordar a US. que hace ya algún tiempo, cuando el Supremo Gobierno se ocupó del problema que creaba la reedificación de las ciudades devastadas, se habló de la necesidad de invertir una suma no inferior a 16 o 18 millones de pesos en la obra de reconstrucción. Como US. puede ver, los estudios hechos por esta comisión permiten creer que con cantidades mucho menores, como ser: los tres millones quinientos mil pesos recibidos por erogaciones más los quinientos mil pesos que le concediera el Supremo Gobierno y los dos millones quinientos mil que se solicitan, se podría realizar el programa de trabajo que se ha trazado la comisión.

Por todas estas consideraciones la comisión central ha estimado del caso, representar al Supremo Gobierno la necesidad, con el carácter de urgente, de que se destinen dos millones quinientos mil pesos, en razón de la conveniencia de hacer el mayor número de trabajos posibles, tomando en consideración que la ley Lyon, tan bien inspirada por su autor, ofrece en la práctica algunas dificultades que se relacionan con los títulos de propiedades y las hipotecas vigentes, ya que por una parte son numerosísimas las propiedades gravadas con hipotecas así como las que carecen de título debidamente constituído, y en uno y otro caso, a los interesados les será imposible acogerse a la ley en referencia. De esta suma se destinarán cien mil pesos para restablecer en Vallenar el antiguo Instituto Comercial con el caracter de Instituto Industrial y Agrícola (minería, industria y agricultura).

Es también necesario y de urgencia que se destinen por el Supremo Gobierno, cuatrocientos mil pesos, por lo menos, para el arreglo de los caminos de la provincia; que se inicien a la mayor brevedad las obras de drenaje de Vallenar, conforme al estudio que sobre la materia ha realizado la Dirección General de Obras Públicas; que el Supremo Gobierno presente un proyecto de ley sobre la expropiación de los terrenos necesarios para el ensanche de las calles de Vallenar, y otro proyecto de ley sobre la expropiación de los terrenos arrasados por el maremoto en el puerto de Chañaral.

Ruego a US. pronunciarse, si lo tiene a bien, sobre las ideas que esta comisión central somete a la consideración del Supremo Gobierno.

Dios guarde a US. — (Firmado.— **Ismael Tocornal, Presidente**".

DIPLOMATICOS EN VIAJE

EL GOBIERNO RESUELVE LLAMAR AL PAIS AL ENCARGADO DE NEGOCIOS EN PANAMA Y AL CONSUL EN BILBAO

Por razones del servicio, el Ministerio de Relaciones Exteriores ha llamado al país al Encargado de Negocios de Panamá, don Juan Antonio Ríos. Igualmente a dispuesto que el cónsul de Chile en Bilbao, señor Marcos Silva, se traslade a la capital.

CENTRO DE RETIRADOS JOAQUIN; PINTO CONCHA

Cita para hoy, a las 10.30 A. M., a reunión general de socios e invita especialmente a todos los retirados de las policías de la República que se encuentren en la capital, con el objeto de tratar puntos sumamente interesantes, relacionados con el aumento de las pensiones de retiro, cuyo proyecto se encuentra colocado en la tabla de fácil despacho de la H. Cámara de Diputados.

LINDA QUINTA

en AVENIDA IRARRAZAVAL VENDEMOS

Bueno, sólido y lujoso edificio. 5,000 metros cuadrados plantados con árboles frutales variados, lindos jardines y gran hortaliza. Luz eléctrica en toda la quinta.

PRECIO: $ 150,000

La propiedad tiene deuda. **Facilidades para el pago.**

VARGAS Y CRUZ.

Huérfanos 1223, Of. 7. Cas. 1111
Federico Vargas F.—Carlos Cruz Santa María

EL DIRECTOR DEL CORREO DE CONCEPCION

Se encuentra en ésta, desde hace varios días, el administrador principal de Correos y Telégrafos de Concepción, señor Francisco A. Vargas, que ha venido a esta capital a fin de conferenciar respecto diversos asuntos relacionados con los servicios a su cargo.

Ayer logramos entrevistar a este antiguo funcionario postal y nos expresó que regresaría al Sur en dos días más y que se va muy satisfecho de las gestiones que ha hecho en bien de la importante y dilatada región. Agregó que había obtenido cuanto había solicitado, encontrando la mejor buena voluntad de parte del Director General del ramo, don Enrique Vergara, y demás jefes superiores de Correos y Telégrafos.

Puntualizando, manifestó que lo más importante es dotar a esa oficina de un nuevo y moderno casillero, para cuya construcción se habían ya solicitado propuestas públicas.

Pudo obtener también importantes mejoras para las secciones de correos y telégrafos de Concepción y pueblos vecinos, como también para las ambulancias postales de la zona Sur.

Desea además representarle estas necesidades a la H. Comisión Reorganizadora de los Servicios Públicos y esperaba hablar con el señor Manuel Rivas Vicuña.

—Concepción, agregó el señor Vargas, es el primer centro comercial del Sur del país, y a pesar de esto la comisión mencionada se está negando a proveer los puestos que vacan en los servicios de correos y telégrafos a mi cargo. Yo no sé, nos decía el señor Vargas, cómo se van a hacer los servicios si esta situación continúa, y no habría otra solución que suprimir algunas secciones, con evidente perjuicio para el público. A mi juicio, continuó, no hay razón para proceder en la forma enunciada, porque los servicios a mi cargo han duplicado las entradas, con relación a las de los años pasados. Sólo por el capítulo de encomiendas internacionales lleva percibido durante el año en curso, en Concepción, más de medio millón de pesos.

Largo sería, termina el señor Vargas, enumerarles uno a uno todos los beneficios obtenidos con mi viaje a la capital. Sólo les repito que me voy a trabajar feliz y contento por la confianza que siempre me han brindado mis jefes y por el éxito que he obtenido en mis gestiones en bien de los importantes servicios a mi cargo.

CUERPO DE BOMBEROS

FESTIVIDADES EN LA BOMBA ESPAÑA

Anoche se llevó a efecto el baile ofrecido por los voluntarios de la 10.a Compañía de Bomberos en honor de las señoritas de la Colonia española que prestaron su concurso para la colecta a beneficio del Cuerpo de Bomberos de Santiago, verificada hace algunos meses.

La fiesta se inició a las 9 P. M., y revistió especial animación y brillo, prolongándose hasta las primeras horas de la madrugada.

LAS FIESTAS DE HOY

En el día de hoy seguirán las fiestas de la Bomba España con motivo del bautizo de la nueva máquina de esta Compañía, que será designada con el nombre de "Bomba Iberia". La manifestación será dedicada a los voluntarios de la 5.a Compañía en retribución de las atenciones prestadas por éstos a los miembros de la institución festejante.

Durante el acto, que revestirá gran solemnidad, se hará entrega a la 10.a Compañía de un retrato autógrafo del Rey don Alfonso XIII, dedicado por este Monarca a dicha institución, por intermedio del Ministro de España en Chile, señor don Bernardo Almeyda y Herrera.

SEGUNDO SALON OFICIAL

ADJUDICACION DE LOS PREMIOS DE DONANTES EN LA SECCION PINTURA

De acuerdo con el Reglamento concerniente al "Premio de Donantes", establecido por esta Sociedad, el Jueves 29 del mes pasado se reunió el Jurado encargado de la distribución de estos premios, que es la único recompensa que la Sociedad Nacional de Bellas Artes ofrece a los exponentes a su Salón Oficial.

En conocimiento del Jurado la suma donada para la Sección Pintura, única Sección favorecida con la generosidad de dos distinguidos miembros de la institución, se acordó discernir sólo cinco premios, y para cuya distribución se consideraron las obras de algún aliento y que revelaran al mismo tiempo un esfuerzo máximo en el autor.

Estudiadas las obras desde este punto de vista ,se adjudicaron "Premio de Donantes" a los siguientes artistas:

Paula Crémazy de R., Carlos Alegría, Jerónimo Costa A., Eucarpio Espinosa y Arturo Gordon.

Estos artistas quedan fuera de concurso en los Salones próximos de la Sociedad, si los premios fueron de una suma igual a la otorgada en el presente Salón, pudiendo, no obstante, optar por uno de mayor cantidad.

ARRIENDO

a extranjero, casa 5 piezas, cocina, baño, luz eléctrica, gas industrial.

ECUADOR 3576, A DOS CUADRAS ESTACION CENTRAL TRATAR: 3578

IMPONENTE LIQUIDACION POR BALANCE

Todos los artículos con grandes rebajas de precios
Con esta GRAN VENTA iniciamos nuestra primera

COLOSAL LIQUIDACION

VELOS floreados en fondo blanco, a	$ 0.90 mt.
VELOS floreados en dibujos egipcios, a	$ 1.20 mt.
LIENZO fino estilo Madapolán, a	$ 1.20 mt.
CREPES floreados en dibujos de fantasía, a	$ 1.50 mt.
VELOS floreados en dibujos de moda, ancho 110, a	$ 1.90 mt.
BRINES mercerizados finos, ancho 1 mt. en colores lisos, a	$ 1.95 mt.
CEFIROS finos en fondos oscuros, a	$ 1.50 mt.
BRINES gruesos en dibujos listados y escocés, a	$ 1.90 mt.
BRINES gruesos como casinetas listados de moda, a	$ 2.20 mt.
CEFIROS listados para camisas, a	$ 2.40 mt.
POPELINAS de hilo muy fino, ancho 1.10 mt., a	$ 2.40 mt.
ESPONJAS saldos de colores, a	$ 2.90 mt.
PIEL blanca muy gruesa, a	$ 2.40 mt.
CREPES de hilo y seda en colores lisos, a	$ 3.80 mt.

GABARDINAS de algodón muy buen, en todos los colores, a	$ 2.90 mt.
VELOS egipcios muy finos de puro hilo, a	$ 3.80 mt.
POPELINAS finas de pura lana en todos los colores, a	$ 7.80 mt.
GABARDINAS finas en 1.10 mt. de ancho, pura lana, a	$ 10.40 mt.
GABARDINAS francesas muy finas en 130 cm. de ancho, a	$ 12.60 mt.

RETAZOS

LIQUIDAREMOS también un enorme lote de Retazos de Satines en todos los colores, muy finos, de 1 mt. de ancho, a	$ 2.60 mt.
Y OTRO LOTE de géneros blancos y de colores, de 1 mt. de ancho, a	$ 1.60 mt.

The Interoceanic Economic Dry Goods Stores Inc.

DELICIAS 3035

EL LOCAL MAS GRANDE DE SANTIAGO—EXTENSOS DEPARTAMENTOS POR MAYOR—A COMERCIANTES, DESCUENTOS ESPECIALES

LA LEGACION EN CENTRO AMERICA

EL CANCILLER SEÑOR BELLO CODESIDO IMPONE AL SECRETARIO DE LA LEGACION, SEÑOR ANINAT, DE LOS CARGOS FORMULADOS EN SU CONTRA

En la mañana de ayer, el Secretario de la Legación de Chile en Centro América, señor Aninat, celebró una detenida conferencia con el Ministro de Relaciones Exteriores.

Como se recordará, el señor Aninat ha sido llamado al país a pedido del Ministro en esos países, señor Julio Garcés.

En la conferencia celebrada en la mañana de ayer, el Canciller, señor Bello Codesido, impuso al señor Aninat de los cargos que ha formulado en su contra el señor Garcés.

Estos cargos de nuestro representante en Centro América, los quedó de desvanecer el señor Aninat mañana en una nueva conferencia que celebrará con el señor Bello Codesido.

En todo caso, se nos informa que el señor Aninat, no volverá a reasumir sus funciones.

TRIBUNALES DE JUSTICIA

MOVIMIENTO HABIDO EN 1.o DE DICIEMBRE DE 1923

CORTE SUPREMA

PRIMERA SALA

Se ocupó de las causas en acuerdo

SEGUNDA SALA

1. Contra Horacio Leiva y José Miguel Bravo, acuerdo; redactor señor Donoso. Las demás no vistas.

Alegatos: no hubo.

Falladas de acuerdo: Contra Lindor González y otros, inadmisible fondo; redactor señor Angulta.

Partición Ruperto Lecaros, sin lugar la forma; redactor señor de la Fuente.

Fidel Lobos con Solano Concha, ha lugar forma; redactor señor Moreno.

Contra Alfredo Cavagnaro, sin lugar forma; redactor señor de la Fuente.

Examen de abogados: Fueron aprobados y prestaron el juramento legal los siguientes señores, con las Memorias que se indican:

Don Víctor Acevedo Trillat, "El endoso de las letras de cambio"; don Benjamín Cifuentes Latham, "Teoría de la causa"; don Manuel Diez García, "Algunas consideraciones legales sobre el problema de la propiedad austral"; y don Valentín del Campo C., "Indulto y amnistía".

Corte de Apelaciones

PRIMERA SALA

Sábado 1.o de Diciembre, señor Rodríguez.— 1. Genaro Araya con Benjamín Tallman, trámite; 2. Angel Viu con Daniel Vergara, confirmada; 3. Fisco con Valentín Espinosa, confirmada; 4. Gonzalo Velásquez con Alejandro Tapia, sin lugar reposición 5. Jorge Domingo S., con Moisés Martínez, confirmada; 6. Municipalidad Limache con F. del Estado, confirmada; 7. Fisco con Paulino Zúñiga, confirmada; 8. Ricardo Muñoz con Municipalidad de Peñaflor, en acuerdo; 9. José Ignacio Silva con Bernardo Collao, trámite; 10. Banco Italiano con Francisco Leighton y otros, suspendida; 11. Impuestos Internos con Ismael Chávez, confirmada; 12. Fisco con Buchanan Jones y Cía., y otra, revocada.

Secretario, el señor Fabres.

Alegaron: Don Teodoberto Alvarez, por la confirmación, en la 3.a; don Gustavo Gallardo con don Alfredo Urzúa, en la 4.a; don Luis Otero, por la revocación, en la 5.a; don José M. Barrientos, por la confirmación, en la 6.a; don Isidoro Vásquez, por la revocación, en la 7.a; don Ezequías Alliende con don Ricardo Muñoz, en la 8.a; don Teodoberto Alvarez, por la revocación, en la 12.a

SEGUNDA SALA

Relator señor Bernales.— 1. Guillermo P. Rodríguez, servicio militar, retenida; 2. Recurso de hecho de Pedro C. Herrera, mal anunciada; 3. César Zilleruelo con Arturo Riesco, acuerdo; 4. Mercedes Pérez con Ramón Pujular, confirmada.

No vistas las demás.

Fallada de acuerdo: Alfredo Luna con Luis Serey; Alfredo Luna, nombramiento de curador.

Alegaron: En la 3.a don Aurelio Fernández con don Eduardo Gallo; en la 4.a don Sebastián Santandreu con don Eduardo Guevara y don Roberto Larraín F.; en la continuación don Guillermo O'Brien R., revocando.

TERCERA SALA

Sábado 1.o de Diciembre, señor Gutiérrez.— 1. Contra José Anativia, aprobada; 4. Contra Esteban Catonat, suspendida; 5. Contra Pedro Estrany, fallada; 6. Contra Alejandro Forchs, fallada; 7. Contra María Flores, fallada; 8. Contra Magdalena Aguirre, fallada; 9. Contra Manuel J. Solís, fallada; 10. Contra Pedro Murúa, fallada; 11. Contra Pedrosa Paredes, fallada; 12. Contra José Salas, fallada; 13. Contra Ramón Molina, fallada; 14. Contra Jaime Moraguez, fallada; 15. Contra Mimo Mochizuki, fallada;; 16. Contra Juan Valenzuela, fallada; 17. Contra Pedro Palominos, fallada 18. Contra Francisco Moreno, fallada; 19. Contra José Suárez, fallada.

Secretario, el señor Alcalde.

Alegaron: Don Huberto Salgado, por la revocación, en la 2.a; don Eugenio Matte, por la revocación, en la 4.a

CUARTA SALA

Relator señor González Campos.— 1. Emilio Orrego con Clemente Rivera, sin Tribunal; 2. Antonio Benítez con Nicomedes Poblete, mal anunciada; 3. Lorenzo Martínez con Suc. Francisco Martínez, acuerdo.

No vistas las demás.

Alegaron: En la 3.a don Carlos Vicuña Fuentes, con don Aníbal Novoa.

QUINTA SALA

Sábado 1.o de Diciembre, señor Varas O.— 1. Contra Eduardo Verdugo, aprobada; 2. Contra Oscar Retamales, fallada; 3. Contra Antonio González, fallada; 4. Eduardo Calquín Torres, revocada; 5. Manuel Enrique Ramídez contra Manuel 2.o Astudillo, aprobada; 6. Contra Manuel Pizarro y otros, en acuerdo; 7. Melania Leiva contra Facundo Valle; 8. Antonio Videgain contra Antonio Ferrer; 9. Emilio Bello Rozas y otros contra Rodrigo Sánchez y otros, suspendida.

La 9.a del Viernes, en acuerdo.

Agregadas: Contra Mujica, aprobada; Acevedo contra Molina, aprobada.

Secretario, el señor Alcalde.

Alegaron: Don Diego Santander, en la 2.a; don Federico Thumm, en la 4.a; don Aquiles González con don Lindor Pérez, en la continuación; con Mamerto Cand'a, por la aprobación, en la 1.a agregada; don E. Barbosa con don Jorge Solís, en la 2.a agregada.

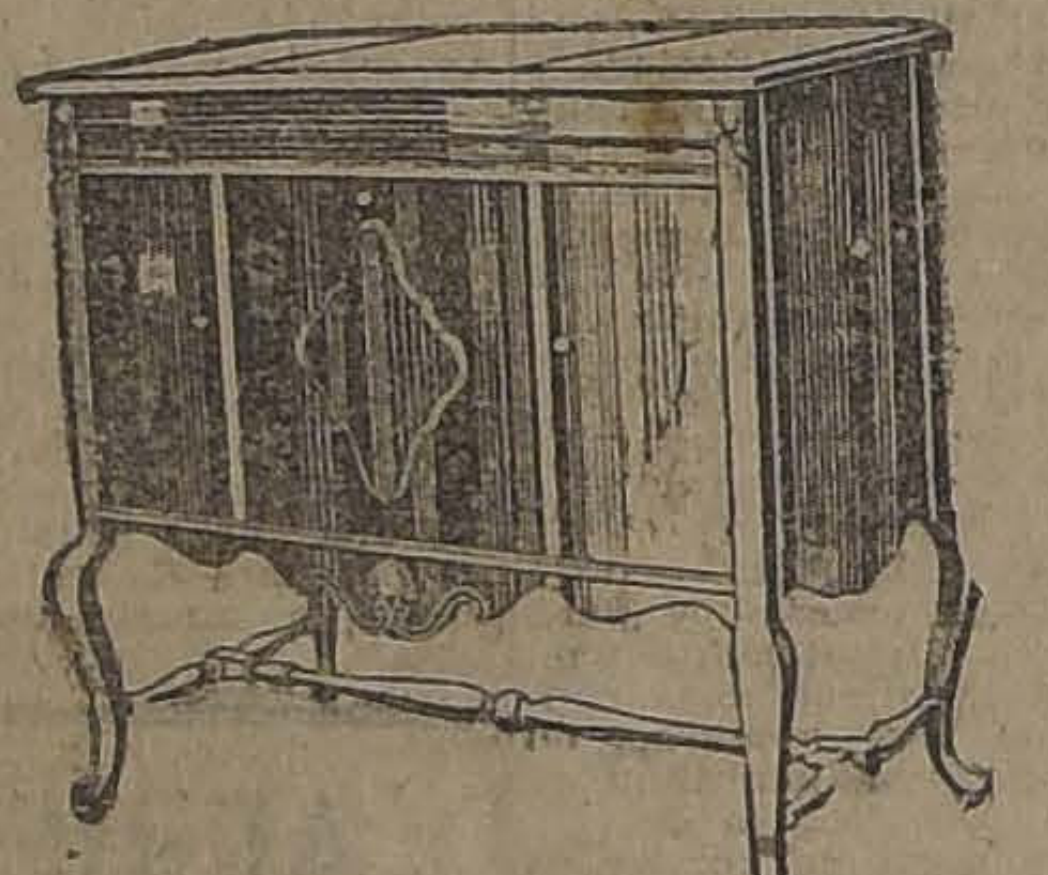

Si Ud. desea obtener sonido perfecto en un GRAMOFONO examine

EL INSTRUMENTO DE CALIDAD
Sonora
CLARO COMO UNA CAMPANA

La marca preferida en los Estados Unidos, entre las mejores.

Adquiera uno de estos magníficos aparatos.

Consulte nuestras grandes facilidades de pago

OIGALOS SIN COMPROMISOS

CASA WEIL
ESTADO Núm. 364

Arriendo de Sillas
De Viena y de Doblar

para fiestas escolares, reuniones, banquetes, sociedades, sesiones, etc. etc. Cualquier cantidad. Precios económicos.

"LA EQUITATIVA"
Delicias 851
TELEFONO INGLES 2473

No olvidarse
de comprar diariamente el rico
Pollo al Spiedo
en el Restaurant
La Playa

El mejor establecimiento de Santiago.
Gran surtido en toda clase de pescados y mariscos.

Langostas a precios reducidos.
Camarones.
Jaivas.
Congrios.
Pejerreyes, etc., etc.
Servicio a la carta.

Tatchéy Gallofré
MONJITAS 826. — TELEFONO 1250

JUGUETES
POR MAYOR y MENOR
SAN ANTONIO N.o 140

Juguetes baratos, especialmente para comerciantes y sociedades de Beneficencia.

Ventas y reparto desde el Miércoles 5 de Diciembre.
Atendemos pedidos de Provincias.

Antonio J. Lama y Hnos.
SANTIAGO
San Antonio 140. Casilla 2748
VALPARAISO
Las Heras 315. Casilla 3278

CASA BURGALAT
Huérfanos y Ahumada

SEMANA de
GRANDES OCASIONES

TOALLAS FELPUDAS, clase riquísima, ocasión sorprendente, cada una 4.90 y	$ 3
FUNDAS de almohada, buen lienzo, desde 2.10 y	$ 1
SABANAS de una plaza, de crea de algodón	$ 8
ALMOHADONES, fundas cuadradas de muy buen lienzo	$ 2
SABANAS de plaza y media, cretona especial	$ 15
PAÑOS de COCINA, realización, cada uno 1.70 y	$ 0
CREA de HILO, ancho 200 cm., para sábanas y para trajes, el metro	$ 16
PUNTO para CORTINAS, saldos desde el metro	$ 2
SERVILLETAS de MESA, algodón buena clase, 3.20, 2.20 y	$ 1
CAMISAS de día, buen lienzo adornadas con calados	$ 3
CALZONES de lienzo buena clase, adorno filete y calados	$ 4
CAMISAS de noche, lienzo madapolán, adornos filete	$ 7
CUBRE CORSE, liquidación	$ 2
JUEGOS de ROPA BLANCA importada, desde el juego	$ 58.5
DELANTALES blancos, con alforcitas, gran reclame	$ 2

Ropa Blanca para Niñitas

CAMISAS de día, con encajes y calados, desde	$ 2
CALZONES de buen lienzo, con adornos calados, desde	$ 2
ENAGUITAS, adornadas con encajitos, desde	$ 2

Ropa Blanca para Hombrecitos

CAMISAS de día, desde	$ 3.9
CALZONCILLOS de madapolán	$ 2.9
LIENZOS LAVADOS desde el bajo precio de, el metro	$ 1.5
DELANTALES brin crudo para niños, con adornos bordados	$ 3.9
TRAJES de BRIN para HOMBRECITOS, de 2 a 6 años	$ 9.9
MEDIAS negras, precio excepcional	$ 2.9
ENCAJES RECORTES VALENCIANAS, desde, el metro	$ 0.1
SALDO BLUSAS para SEÑORAS, desde	$ 6.9
GORRITAS para guaguas, de gasa con cintas y encajes	$ 3.9
BABEROS, liquidación completa, desde	$ 1.8
HORMAS de paño, última novedad	$ 24.5

PUBLICACIONES DE LA FEDERACION OBRERA DE CHILE

CONSEJO I. DE CONSTRUCCION.—Sección de Pintores. — Local: San Francisco N.o 608. — Esta sección, en asamblea última acordó lo siguiente:

1.o Nombrar en la comisión de Contabilidad a los socios Almázar, Prat y A. Silva. Cooperar en la campaña de la junta provincial en contra el alza de las tarifas tranviarias y nombrar delegado en la próxima sesión. Poner en conocimiento de los asociados, que las listas de los delegados a la convención de Chillán están a disposición de ellos. Citar a asamblea para hoy a las 9 A. M.

Se pone en conocimiento de los federados en general, que las entradas para el beneficio del socio Francisco Piña, están a disposición de los que deseen cooperar a su éxito.

Local. Consejo de Construcción.

SECCION DE FUNDIDORES DEL C. I. DE C. — Habiendo un asunto de importancia que tratar, y solucionar, se cita al Directorio para el Miércoles 5 de Diciembre próximo a las 8 P. M. en el local: San Francisco N.o 608.

PUBLICACIONES DE LA ASOCIACION DE CUADROS ARTISTICOS OBREROS DE CHILE

CENTRO ARTISTICO ESTUDIO Y PROGRESO.—La velada a beneficio de hoy.—El Directorio de este Centro ha preparado para hoy una velada literario-musical a beneficio de los fondos sociales.

Dados los fines que persigue esta fiesta y de las simpatías de que goza esta entidad entre sus congéneres de Santiago, es de esperar que un franco éxito obtenga dicha velada.

CONJUNTO NACIONAL "PEDRO SIENNA".—Este conjunto en su última sesión de junta general tomó importantes acuerdos y entre otros los siguientes:

Llevar a efecto para una fecha próxima la inauguración de sus "Charlas literarias" con entrada gratuita, como medio de fomentar el arte entre las clases trabajadoras y público en general; acceder al pedido de concurso solicitado por el Centro "El Despertar" y a dos pedidos hechos por otras instituciones; aprobar en todas sus partes la cuenta dada sobre el último beneficio de los fondos sociales; acceder gustoso al pedido de concurso solicitado por el Centro Estudio y Progreso para efectuar los torneos culturales, siempre que sean solicitados con anticipación.

CONJUNTO ARTISTICO ALEJANDRO FLORES.—Reunión de la comisión de fiestas.—Por encargo especial del señor presidente, se cita a la comisión de fiestas de este Conjunto, a una reunión especial que se efectuará hoy, a las 2 P. M., en casa del señor tesorero de este Conjunto.

CENTRO DE ZARZUELAS Y COMEDIAS FERMIN VIVACETA.—Cítase a sesión para mañana, a las 9 P. M. se encarece la asistencia por haber muchos asuntos de importancia que tratar.

CENTRO A. ALEJANDRO FLORES.—Para hoy en la tarde, en casa del señor tesorero, la comisión de fiesta para preparar la velada que efectuará este Cuadro a beneficio de sus fondos sociales.

También a la comisión de estatuto y la nombrada en la última sesión sobre la rama deportiva que dependerá el cuadro.

FIESTAS SOCIALES

En honor de don Andrés Copia

LAS ESTUDIANTINAS LA PROTECCION MUTUA DE SEÑORITAS EXEQUIEL VILCHES E INDEPENDENCIA, LE OFRECEN HOY UNA MANIFESTACION

Los miembros de las Estudiantinas La Protección Mutua de Señoritas La Exequiel Vilches e Independencia, han preparado para hoy, a las 4 de la tarde una manifestación a su profesor señor Andrés Copia Marín, como demostración de cariño por su activa labor en pro de la cultura y el bello arte musical, dentro de las diversas colectividades obreras de Santiago.

EL PROFESOR SEÑOR COPIA a quien se festeja esta tarde

Esta manifestación se llevará a efecto en los salones de la Sociedad Manuel Rodríguez y a ello han sido invitados varios dirigentes de sociedades y centros culturales y algunos periodistas.

FEDERACION DE OBREROS Y OBRERAS EN CALZADO.—Se cita para hoy, a las 9 A. M., al personal "Los Libres" a fin de celebrar asamblea general.

El Martes próximo se llevará a efecto un ateneo cultural, en el que un conocido obrero disertará sobre un palpitante tema de actualidad para los trabajadores.

CENTRO CULTURAL LA PROTECCION.—Hoy habrá dos grandes bailes familiares dedicados a las familias obreras del barrio. Matinée, de 3 1|2 a 8 1|2 P. M. y noche, de 9 1|2 a 11 1|2 P. M.

SOCIEDAD JUVENTUD ESPERANTISTA DE SAN EUGENIO.—Hoy, a las 4.30 tendrá lugar un gran baile familiar en honor de las señoritas del barrio y de las familias de los miembros cooperadores. El baile será amenizado con orquesta. Habrá buen buffet.

EN EL CENTRO POLICIAL BERNARDO GOMEZ SOLAR.—La comisión de fiestas de esta colectividad ha preparado para hoy, a las dos de la tarde, una interesante velada de box y esgrima, a beneficio de los útiles de la Sección Box.

En esta matinée se llevará a efecto un desafío a esgrima entre los señores Luis Vera y Francisco Bustamante, los cuales disputarán una artística medalla de plata donada por el señor Rafael Gómez.

Además tomarán parte en el programa, varios aficionados al box.

Terminará la reunión con un baile social, el que será amenizado por una buena orquesta.

CENTRO RECREATIVO Y DEPORTIVO DEL CONSEJO FERROVIARIO.—Hoy, a las 5 P. M., se llevará a efecto el baile social que la comisión de fiesta de este Centro, ha venido preparando en honor del señor Antonio Cabezas de la Vega, antiguo y entusiasta director de esta entidad.

Para este baile, se ha contratado una excelente orquesta típica Jazz Band.

CENTRO INSTRUCTIVO FAMILIAR VICTORIA.—Hoy, a las 9 1|2 P. M., tendrá lugar la solemne inauguración del salón social de esta institución, ubicado en Avenida Matta 1167.

Con este motivo se efectuará un gran baile social con números de variedades a cargo del Conjunto Argentina.

CENTRO POLICIAL "MANUEL CONCHA P."—Hoy, a las 3 P. M., habrá matinée. En la noche, a las 9, baile con orquesta.

CENTRO INSTRUCTIVO EL DESPERTAR (Matucana esq. de Rosas).—Hoy, a las 4.30, habrá matinée. En la noche, a las 9 P. M., baile familiar. Ambos serán amenizados por una orquesta.

—El valor de la cuota para el paseo que llevará a efecto esta institución a Peñaflor, es de $ 7 para socios y $ 4 para señoritas.

CENTRO LUIS A. BAEZA.—Hoy en su local, San Ignacio 1063, a las 3 1|2 P. M., efectuará este Centro una gran matinée en honor del tesorero don Adolfo 2.o Venegas.

CENTRO DE ESTUDIOS SOCIALES F. DOMINGO GOMEZ ROJAS.—Hoy, a las 6 P. M., se llevará a efecto esta institución una velada literaria musical y cultural, para la clase trabajadora. Se pondrá en escena la obra intitulada "La canalla".

CENTRO RECREATIVO ARTES GRAFICAS.—Los bailes de hoy.—Este Centro llevará a efecto hoy dos bailes, una matinée, a las 5 y media, dirigida por la socia señorita Raquel Castro y en la noche, a las 9.

La comisión de fiesta, teniendo presente la buena acogida que ha tenido la batería a cargo del señor Reyes, ha resuelto contratarlo para estos bailes.

UNION DE PELUQUEROS.—Esta tarde se efectuará en el local social una matinée extraordinaria que la comisión de fiestas da en honor de las señoritas asistentes.

En la noche, de 9 1|2 a 1 A. M., baile social.

BENEFICIO AL FEDERADO PIÑA. — En el Centro El Despertar, ubicado en Matucana esquina Rosas, se efectuará mañana a las 9 P. M. el anunciado beneficio que la sección Empleados de Comercio organiza a favor del federado inválido Francisco Piña.

Se ha preparado con este objeto, un interesante programa literario-musical y baile social. Prestarán su concurso conocidos aficionados. Entre otros, David Maturana, Francisco Baños, la señorita Brisalia Uribe y el cuadro artístico del Centro R. Unión de Metalúrgicos, pondrá en escena el arreglo dramático de José Castro, intitulado: "Lucha a muerte".

El valor de la entrada será de sesenta centavos.

CENTRO SOCIAL EL FAR WEST.—San Pablo 2786. — Hoy a las 10 A. M. habrá clase instructiva para los socios. Matinée de 4 a 8 con orquesta en honor de las señoritas asistentes.

Noche: baile familiar de 9 a 12.

SOCIEDAD DE FOTOGRABADORES. — Hoy, se llevará a efecto un paseo campestre en conmemoración del primer aniversario de esta institución.

Esta fiesta consistirá en unas once que se servirán en Villa Carolina, (Cisterna), Población Blaux.

Punto de reunión, Alameda esquina San Diego, a la 1 y media P. M.

En el Centro Familiar Sparta

El Directorio de esta institución, no ha omitido sacrificios para preparar la manifestación de esta noche en honor del señor Rogelio Vallejo, con motivo de su actuación en el Comité Unido de Chauffeurs organizador del paseo de los huerfanitos.

Esta manifestación consistirá en un baile social durante el cual se desarrollarán números de variedades a cargo de distinguidos elementos artísticos de la capital.

La reunión se efectuará, a las 9 1|2 P. M. de hoy, en el local social de la institución, ubicado en Ejército 714.

La parte musical de esta fiesta estará a cargo de la orquesta del maestro Guzmán.

El Directorio ha invitado especialmente a este acto a distinguidos dirigentes del gremio de chauffeurs y representantes de la prensa.

ACUERDOS SOCIALES

SOCIEDAD MUTUAL EMPLEADOS A CONTRATA DE LOS FERROCARRILES DEL ESTADO. — Elección interna de los candidatos que compondrán el futuro Directorio.—En cumplimiento a lo estipulado en los estatutos y ciñéndose a una costumbre establecida, hoy a a las 2 P. M., se llevará a cabo la votación interna de los candidatos que en cédula impresa se entregarán a los socios para que designen las personas que regirán los destinos sociales durante el período 1924.

UNION DE LOS TIPOGRAFOS.—De 10 a 12 M., atenderá la tesorería el señor sub-tesorero para facilitar los pagos de las cuotas.

—Esta misma tarde, de 3 adelante, sesionará el Directorio, para tratar varios asuntos de interés para la mejor marcha de la corporación. Como son pocas las sesiones que le quedan al actual directorio, pues, en conformidad al estatuto, a medios del próximo mes deberá elegirse el nuevo cuerpo directivo, se recomienda la mayor asistencia.

—El señor vice-presidente sólo atiende lo relacionado con el servicio sanitario en "La Nación", todos los días de 3 a 6 de la tarde.

—El servicio médico de familia está diariamente a disposición de todo el gremio. Las órdenes pueden pedirse de 11 a 12.15 P. M. y por la tarde de 2 a 4.

CENTRO "CAMILO ORTUZAR".—Esta institución ha organizado una rifa a beneficio de sus fondos sociales, cuyo sorteo se verificará hoy, a las 11 A. M.

A todas las personas que hayan adquirido números, se les ruega concurrir a presenciar el sorteo, el que se verificará en el local social del Centro, Sazié 2557.

SOCIEDAD DE EMPAPELADORES "LA ESMERALDA".—A junta general para hoy, a las 10 A. M. Tabla que se tratará: Reforma de la tarifa a pedido de varias casas; entrega de los comprobantes a los socios y tratar del paseo a San Antonio.

SINDICATO DE CHAUFFEURS DE CHILE.—El Directorio de esta institución, en sesión celebrada el Jueves último, baoj la presidencia del señor Rodolfo Martínez, se tomaron, entre otros, los siguientes acuerdos:

Aceptar como socios los siguientes señores: Juan Roa Novoa, Víctor Cerda, Bartolomé Pino, Ramiro Astorga, Blas 2.o Zanni, Miguel Serra, Francisco Mendoza y H. Durán.

CONJUNTO TEATRAL ARGENTINA".—Con la mayoría de los socios celebró sesión últimamente esta institución. Entre otros tomó los siguientes acuerdos: Aceptar como socios activos a los señores Humberto Vaas, Humberto Barahona, Carlos Roldán y señorita Isabel Barahona; aceptar la renuncia del secretario de correspondencia y nombrar en su reemplazo al señor Mardonio Céspedes; seguir haciendo los ensayos en el salón-teatro de la Federación de Obreros y Obreras en Calzado, situado en San Francisco 608.

UNA VELADA INTERESANTE.—Los aficionados que componían los conjuntos artísticos La Ilustración, Chile Argentina, L'Assinas de La Cruz y Conjunto Los Nuevos, se preparan a fin de dar una función de gala gratuita para las familias del barrio Bascuñán.

En efecto, el Martes próximo, a las 9 P. M. se reunirán en la Redcción Obrera de este diario, las personas que componían dichos conjuntos.

Por este motivo se encarece la asistencia a los siguientes señores: Marcelino Díaz, Gustavo Kergall, Samolo de la Cruz, Manolo Ponce, Guelim L'Asinas, Manuel Vaché, Polo Jorquera, Matus del Holmo, Custodio y Juan Abarca, Ernesto Adorni, Enrique Pérez, Julio Arlegui y el popular Cabeza de Clonque, las señoritas Isaura Johnson, Yola Pando, Laura Urbina y Bertita Navia.

Se sesionará con el número que asista.

Unión de Obreros de Diarios

Cita a los socios a junta general extraordinaria para hoy a las 2 de la tarde, en los salones de sesiones de "El Diario Ilustrado".

Se tratará de preferencia la siguiente tabla:

Cuenta que dará la comisión de fiestas, informes de la comisión de estudios, cuenta verbal de la comisión de local y Club Social, amplia discusión de los reglamentos internos, nombramiento de la comisión calificadora de socios y solicitudes de admisión de nuevos socios.

Se encarece la mayor asistencia por ser esta junta de trascendental importancia.

A la hora de la sesión pueden los socios firmar el libro registro.

La mesa directiva ha enviado a los diferentes personales periodísticos las circulares acordadas por la última junta general.

PINTORES I. W. W. — Hoy, a las 9 y media A. M., se reunirá este gremio con el objeto de finiquitar todo lo que se relacione con la próxima convención de pintores. Encarécese la asistencia, en especial a los que se les ha confiado alguna comisión para la preparación de esta convención.

Local: Natanael 1057.

SOCIEDAD EMPLEADOS JUDICIALES. — El directorio de esta progresista institución, celebrará mañana una sesión ordinaria, a las 7 P. M. La tabla para esta sesión, es la siguiente:

Nombramiento de comisiones, organización del Congreso Judicial, a celebrarse el año entrante.

Proyectos. — Pro-compra de un bien raíz; adquisición de un mausoleo social, fundación de un policlínico; organización interna y varios otros que hay presentados. A estas sesiones se invita a los socios que se interesen por estas materias. Se comunica también que se acordó entregar diariamente de 6 a 8 P. M., en secretaría, los diplomas que aún no han sido retirado.

FEDERACION DE OBREROS DE IMPRENTA DE CHILE (Sección Santiago). — A las 10 A. M. de hoy se celebrará una importante asamblea general, en la que el secretario general dará cuenta de la labor desarrollada durante las dos últimas semanas.

Se tratarán asuntos de grande interés relacionados con el próximo Congreso Tipográfico y otros asuntos de importancia gremial.

En la semana que hoy se inicia, corresponde elegir a las distintas ramas sus respectivos delegados al Congreso, la elección se hará conforme a la pauta siguiente:

El Martes 4 los prensistas; Miércoles 5, los cajistas; Jueves, los litógrafos; Viernes 7, los encuadernadores; Sábado 8, los linotipistas.

CONSEJO DE TRANVIARIOS. — Para mañana se cita a junta general extraordinaria a fin de tratar la siguiente tabla:

Estudio de lo relacionado con el nuevo reglamento de medidas disciplinarias del personal de cobradores y la forma de cómo va a cooperar el Consejo en el movimiento iniciado por los obreros ferrovarlarios y panaderos de la capital.

Se encarece la asistencia por lo interesante de la tabla en discusión.

CARTA ABIERTA

"Señor Hernán Román. — Muy señor mío: Ante los diversos ataques que usted ha venido haciendo a mi modesta persona, en el seno de respetables colectividades obreras de esta capital, me he visto en la necesidad de defenderme públicamente de tales cargos, que considero injustos.

A este respecto, debo advertirle que yo comprendo que todo lo que usted dice, lo hace inspirado en sentimientos que no quiero calificar. Sin embargo, le voy a comprobar que ciertos cargos formulados por usted son inexactos.

En efecto, usted en la última sesión que celebró la Sociedad de Artesanos La Unión, el día 28 del mes pasado, en el momento en que el señor Armando Herrera me hacía la presentación a dicha colectividad como aspirante a socio, usted, repito, se opuso que yo fuese aceptado en el seno de tan respetable institución. Para ello citó cierto caso que no vale la pena recordar; pero, ya que usted me ha llamado al terreno de la explicación, voy a aclarar esos puntos negros que usted llama en el ataque de que yo fuera víctima de su parte.

Usted citó un caso ocurrido hace mucho tiempo atrás: el de aquella fiesta que la Compañía de Beneficencia José Miguel Carrera, efectuó en el Club de Señoras en honor mío y al mismo tiempo para recolectar fondos y ayudarme en la jira que pensaba hacer a la República del Ecuador.

Pero, desgraciadamente, dicha fiesta no tuvo el éxito que los organizadores de ella pensaban, por cuanto se puede decir que ella constituyó un completo fracaso, como lo podrá comprobar la distinguida tesorera de dicho Club, quien hizo el inventario correspondiente.

También dice usted que yo he recibido plata en el carácter particular, dada por honorables personas que no deben ser nombradas en esta carta, por su alta situación social. Sobre este cargo, espero que la comisión investigadora que nombró la Sociedad de Artesanos La Unión, compruebe si es efectiva la acusación que me ha hecho.

También declaró usted de que en la Redacción de "El Mercurio" había ciertos cargos en contra de mi persona. A este respecto, ayer me acerqué al jefe de la Sección Crónica, señor Cienfuegos, y le interrogué sobre lo dicho por su persona, a lo que me contestó que el diario ni los redactores podrían hacerme cargo alguno, en vista de mi actuación, que ellos conocen debidamente.

Fuera de estos cargos que expongo en la presente, dejo de reserva otros para hacerlos públicos a su debido tiempo.

Algo doloroso ha sido para mí es verdad, que el Directorio de la Sociedad de Artesanos La Unión se haya dado cuenta de que entre sus asociados esté una persona como usted. — (Firmado). — **Enrique Wahl Ramírez**, Presidente del Circulo Cultural Chile - Ecuador.—Santiago, 1.º de Diciembre de 1923".

CITACIONES

Sociedad de Inválidos de la Guerra de 1879. — A los miembros de esta institución a junta general ordinaria para hoy, a las 3 de la tarde.

Sociedad "Porvenir" José Miguel Infante. — Para mañana a las 4 1|2 P. M., a asamblea general.

Sociedad "Protección de la Mujer". — Al Directorio, a sesión ordinaria para hoy, a las 4 P. M.

Sociedad Defensores de Chile en 1879. — Al Directorio, a sesión para hoy, a las 2.30 P. M.

Centro Royal y Adelanto Local San Eugenio. — A junta general extraordinaria para hoy a las 10 A. M.

Centro de Tapiceros de Santiago.—Al Directorio y Comisión de Fiestas, para hoy, a las 10 A. M.

Sociedad de Socorros Mútuos "La Ilustración de Ñuñoa". — A junta general extraordinaria para hoy, a las 3 P. M., en Pedro L. Cuadra N.o 189.

Centro Social y Deportivo "Adolfo Morales". — Esta noche habrá una tertulia familiar para los socios con sus familias, de 9 a 12 P. M.

Estudiantina Esmeralda. — Para hoy, a las 10 A. M., a ensayo general.

Gremio de Albañiles ayudantes.—A sesión general para hoy a las 8.40, en el local social.

Centro Manuel Escalona—Para hoy a las 9 A. M. a junta general. Se ruega la asistencia a la comisión de fiesta.

Local: Eyzaguirre 745.

Sociedad de Pintores Miguel Angel.—Al Directorio para hoy a las 10 A. M. y a la 1 la comisión de fiestas, a la misma hora.

Unión de Estucadores Albañiles en Resistencia.—Para hoy, a las 9 A. M., al gremio en general. Se ruega la mayor asistencia.

Local: Maipú 840.

Sociedad Juventud Esperantista.—A junta general con el número que asista, a las 2 P. M.

Sindicato Blanco de Pintores.—A junta general de socios para hoy, a las 9 A. M., en la Casa del Pueblo N.o 1, Salas 208.

Sociedad Unión y Protección de Estucadores.—Para hoy, a las 9 1|2 A. M., a sesión extraordinaria de junta general.

Sociedad Socorros Mutuos "El Cóndor".—A sesión de Directorio para mañana en la secretaría, Baquedano 868, a las 8 P. M.

Se ruega encarecidamente la asistencia a los señores Manuel 2.o Magaña, Esteban Emsignia, Pablo Salinas y Justo P. Bobadilla.

CELEBRACION DE UN ANIVERSARIO SOCIAL

LAS FIESTAS DE HOY ORGANIZADAS POR EL CENTRO RECREATIVO SOL DE MAYO

La comisión de fiestas del Centro Recreativo Sol de Mayo, ha venido preparando con todo entusiasmo, el programa que se debe desarrollar a fin de celebrar el primer aniversario social.

En efecto, hoy a las 9.30 de la mañana, los socios de la institución se trasladarán en camiones especiales al Casino de la Población Nueva España, en donde se desarrollará un bonito programa deportivo, en el que se darán valiosos premios a los ganadores.

Una vez terminadas las pruebas, se servirá un espléndido almuerzo.

Además, se efectuará en el jardín de la Población, un gran baile, el que será amenizado por una buena orquesta, que ha sido contratada especialmente.

A las 9 P. M., se llevará a efecto, en el local social, la repartición de los premios a los socios que hayan salido vencedores en las diversas pruebas deportivas que se realizarán en la mañana, y luego después se dará comienzo a un gran baile social.

LA ACTUAL MESA DIRECTIVA DEL CENTRO RECREATIVO SOL DE MAYO

Los catarros, afecciones pulmonares y bronquitis, tienen remedio con

ROBUROL

EL TERCER CONGRESO TIPOGRAFICO

EL SORTEO ORGANIZADO POR EL COMITE LOCAL ES POSTERGADO HASTA UNA FECHA PROXIMA

Por razones ajenas al Comité Local, esta tarde no se llevará a cabo el sorteo que está en circulación.

El tesorero pide a los tenedores de talonarios que se dignen devolverlos sin falta en el día de hoy, siendo éste el motivo principal de la postergación del sorteo, porque no sabe si esos libretos están o no tomados. El encargado de esto estará en el local desde las 10 A. M.

—Según acuerdo de la asamblea anterior, desde el Martes próximo deberán proceder las ramas ha designar el delegado que ha de formar la delegación de la Sección Santiago de la F. O. I. de Chile, para cuyo acto pide el comité la mayor cooperación, o sea, concurrencia a las citaciones que deberán hacer los secretarios de las respectivas ramas.

—De Temuco se sabe, por comunicaciones recién llegadas, que las actividades cada día toman más bríos. Por ejemplo, anoche se ha efectuado un gran baile en el edificio del Cuerpo de Bomberos, al cual tenían invitados los dirigentes del comité a todas las colectividades obreras.

El comité mencionado se reune periódicamente. En una de sus últimas reuniones aceptó la petición del comité unido porteño, en el sentido de que en las deliberaciones del Congreso no tendrá cabida ningún elemento que haya recibido castigo de las instituciones que asistirán a él oficialmente.

—La Junta Ejecutiva del II Congreso trabaja empeñosamente por acumular todos los antecedentes de la última gran huelga y el conjunto de las actividades de todas las secciones de la organización. La Junta tiene su asiento en Valparaíso.

—Por comunicaciones particulares, el comité local está impuesto de que en el día de hoy se reunirá la colectividad porteña para designar el nuevo secretario general, para hacer efectiva la cláusula del pliego de peticiones aprobado por la Unión de Impresores, referente al feriado anual con goce de salario y designar a la vez los delegados al Congreso. Por lo que se puede imponer el gremio local, en Valparaíso están en plenas actividades: se trabaja en los asuntos de actualidad.

—Se encuentra enfermo de sumo cuidado en la ciudad de Temuco el señor Domingo Osses, tesorero de la Sección de la F. O. I. de Chile. Se comunica que en pocos días más llegará a esta capital para buscar medios de mejoría. El señor Osses es uno de los tipógrafos más jóvenes y entusiastas con que cuenta la sección temucana.

—Hoy en la mañana se reunirán los miembros del Comité Local para resolver varias peticiones que le hacen de varias ciudades, en especial del Comité Ejecutivo de Temuco, en que solicita algunos antecedentes que deberán enviarse a la brevedad posible.

LA REUNION OBRERA DE AYER EN LOS TRANVIARIOS

SE ACUERDA ORGANIZAR UNA GRAN MANIFESTACION PARA PEDIR AL SENADO EL DESPACHO DE LOS PROYECTOS DE BIENESTAR SOCIAL QUE PENDEN DE SU CONSIDERACION

Dando cumplimiento a un acuerdo tomado por el comité encargado de obtener la abolición del trabajo nocturno en las panaderías, en la mañana de ayer se llevó a efecto en el local de los tranviarios, la importante reunión a que se había convocado al gremio de panaderos.

Asistieron a esta sesión, cerca de seiscientos obreros.

En esta asamblea, el señor Zavala dió a conocer a los asistentes, el estado en que se encuentran las diversas diligencias hechas a propósito de la campaña que se ha venido emprendiendo. Dijo que al acuerdo tomado por la Municipalidad, por el que prohibía el trabajo nocturno en las Panaderías de Santiago, faltaba la ratificación de parte de la Junta de Mayores Contribuyentes. Agregó que si esta tramitación no había sido cumplida, se debía a que a esta campaña se le había dado un carácter político.

Refiriéndose el señor Zavala al proyecto de ley enviado por el Ejecutivo al Congreso Nacional, y por el que se hace ley de la República la abolición de este trabajo, dijo: que en el Senado, dicho proyecto no había merecido la atención de los Senadores, por cuanto hasta la fecha no había sido despachado, en circunstancias que se encuentra en un lugar preferente de la tabla.

En seguida, usaron de la palabra varios otros asambleístas, quienes se manifestaron, también, quejosos de la actitud del Senado.

¿UN POSIBLE PARO GENERAL NACIONAL?

Levantada la sesión, nos acercamos a varios dirigentes obreros, quienes, ante nuestras interrogaciones, nos dijeron que existía interés en celebrar una reunión con los dirigentes del gremio de ferroviarios, a fin de tratar la forma cómo organizar dicha manifestación.

A este respecto, se versaba sobre la posibilidad de un paro general nacional, al que se adherirán los ferroviarios de todo el país, y las demás colectividades obreras. La adhesión de los ferroviarios, se debería a que el Senado no ha despachado aún la ley de jubilaciones del personal de la Empresa, el que desde hace tiempo se encuentra en tabla.

LA ADHESION DE LAS OTRAS COLECTIVIDADES

Según nuestras informaciones, los tranviarios y demás colectividades obreras que se adherirán a este paro, lo harían con el objeto de protestar por la forma cómo se llevaron a efecto las últimas inscripciones electorales.

REUNION DE LOS TRANVIARIOS

Para mañana se ha citado al gremio de tranviarios, a fin de tomar los acuerdos relacionados con su participación en el movimiento iniciado por los panificadores.

EL DESCANSO DOMINICAL

LOS EMPLEADOS DE COMERCIO TRATARAN DE HACERLO EFECTIVO

Como se ha publicado ya, la Sección Empelados de Comercio ha acordado citar a una amplia reunión, que se efectuará hoy a las 10 de la mañana, en el local ubicado en San Diego 1065, al llegar a Avenida Matta, con el objeto de seguir tratando de la cuestión relacionada con el descanso dominical y con el cierre a las 8 de la noche.

A esta reunión se nos encarga invitar especialmente a los empleados de ambos sexos del barrio San Diego, sean o no federados. Se continuará despupés con esta campaña en todos los barrios de la capital.

Desde la próxima semana, la comisión encargada de los trabajos de la campaña, se reunirá todas las noches en el nuevo local de la Sección Empleados, San Diego 291, con el objeto de atender cómodamente a tódos los empleados que deseen prestar su cooperación.

ESTADO 64-72 "LA RIOJANA" ESTADO 64-72

COLOSAL REALIZACION POR BALANCE

Señoras: No olvidarse que el Lunes 3 empieza Nuestra Gran Liquidación

Sección Géneros

ESPONJAS Francesas, ancho 100 centímetros, metro a	$ 4.90
VELOS Suizos de hilo, lisos y estampados	$ 4.50
CREP de puro hilo, variedad de colores	$ 2.80
CREP fantasía, ancho 100 centímetros	$ 4.50
REJILLAS última novedad	$ 7.50
CEFIROS de hilo para camisas, metro a $ 4 y	$ 2.90
GRANITE de hilo 170 centímetros y 200, a $ 19.50 y	$ 17.00
SERVILLETAS para mesa, la media docena	$ 8.90
CREAS de hilo redondo, antiguo, 180 y 200 centímetros, $ 16.50 y	$ 13.50
CREAS de hilo, lo más fino, ancho 180 y 200 centímetros, a $ 24 y	$ 20.00
RETORTAS de hilo, clase extra, 12, 11 y	$ 6.00
CREAS medio hilo, saldos a 10, 9 y	$ 6.60
BATISTA blanca para ropa interior a $ 3.50 y	$ 2.50

STOLINA género semi-seda para ropa blanca	$ 4.90
SABANAS de baño, cada una	$ 22.00
ESPONJA para Sábanas de baño	$ 14.00

Sección Tapicería

GASAS para Cortinas a	$ 2.80
GASAS en colores última novedad	$ 8.50
GASAS finas para cortinas	$ 9.50
ARPILLERA para carpetas y cortinas	$ 9.00
CRETONAS clase superior	$ 3.80
FALLA imitación seda, especial para cortinas	$ 18.50
FALLA, imitación seda listada	$ 21.00
BROCATOS para tapizar, de hilo seda	$ 30.00
YUTOS para muebles	$ 18.50
FELPA de lino, todos colores	$ 24.80
FELPAS labradas	$ 30.00
HULE Pergamoid, para tapizar	$ 8.00
SATIN doble ancho, 130 centímetros	$ 7.00
STORES, punto. Realizamos	$ 25.00
VISILLOS, punto, valor de $ 18 a	$ 11.50

LANZAS DE BRONCE EN TODAS CLASES

NOTA. — DURANTE ESTA REALIZACION LAS VENTAS SON ESTRICTAMENTE AL CONTADO.

Martínez Blanco y Cía.

FOOT-BALL

LA REUNION DE HOY EN LA CANCHA DEL SANTIAGO F. C.

LOS CUADROS DEL AUDAX ITALIANO Y SANTIAGO SE MEDIRAN POR LA COPA MANTELLI

Con extraordinario interés es esperada la realización de la hermosa fiesta deportivo - social, que como uno de los números principales de los festejos con que el club representativo de la prestigiosa colectividad italiana celebrará durante el día de hoy el 13.º aniversario de su fundación, y que tendrá por escenario la hermosa cancha situada en la Avenida Independencia N.º 1257.

Aparte de la importancia que reviste el acontecimiento que señalamos, el programa que se ha confeccionado está dotado de números de gran interés, lo que ha motivado indudablemente el entusiasmo que ha despertado entre los numerosos aficionados de la capital, los cuales en número considerable han de asistir esta tarde a estimular con sus aplausos entusiastas al equipo de sus afecciones.

Desde un tiempo a esta parte, las canchas de algunos de los más prestigiosos clubs de la capital se ven Domingo a Domingo en extremo concurridas, no sólo por los aficionados que van a ver jugar a sus favoritos, sino que también por una gran cantidad de familias que, como en los tiempos del Unión se congregaban alrededor del field a presenciar esas justas memorables de las cuales se conservan todavía recuerdos gratos, y en las que, además del espléndido y caballeroso juego que se desarrollaba, se ponía de manifiesto la cultura del público que a estas bregas asistía: poco a poco las familias fueron retirándose y se abstenían de concurrir, debido a la incultura de algunos espectadores, que con palabras soeces y propias de la educación que poseían, hacían poco menos que inaguantable la presencia de las familias.

BENGOA, delantero del Santiago

Pero desde hace un tiempo, y especialmente desde que los miembros de las colonias española e italiana, han empezado a tomar parte en estas competencias, las canchas se ven adornadas con las toilettes de hermosas damas, que no sólo aplauden a sus favoritos, sino que también, muchas de ellas, siguen el desarrollo de los partidos con el mismo interés que el más experto aficionado, pues conocen los reglamentos perfectamente, y esto seguramente es un aliciente para los jugadores que intervienen en las justas, por cuanto ellos siempre tratan de lucir sus aptitudes, ante tan gentiles espectadoras, que, con palmadas entusiastas aplauden sus jugadas.

La reunión de hoy ha de tener seguramente esa característica, pues la fiesta que se llevará a efecto, tiene motivos para que así suceda, debido a que interviene en ella el Club de la colonia italiana, que ha invitado despecialmente a prestigiar esta fiesta, en la cual celebra un acontecimiento que para todos los connacionales es de justo regocijo, a una numerosa cantidad de familias.

El programa de la reunión

Nuestros lectores conocen por las publicaciones que hemos hecho en estos últimos días, la forma en que se desarrollará el interesante programa confeccionado, el cual dará principio a las 3 P. M., con el encuentro que en competencia por las hermosas medallas obsequiadas por el señor Ernesto Leví, jugarán los segundos equipos del Santiago y del Audax Italiano, match éste que será tan interesante y reñido como el encuentro de fondo.

C. SCAGLIA, delantero del italiano

Al llamado del árbitro, señor Humberto Peña, los cuadros se presentarán así:

Audax Italiano II

Valpreda
Mañolfi, Cattenacci
Ottarola, Fantinatti, Sola
Nicoli, Fagnilli, Devoto
Lastreto Roatti
O
Millar García
Escobar, Lobos, Pallares
Contreras, Rendich, Pérez
Contreras, Pizarro
Vargas

Santiago II

EL MATCH DE FONDO

A las 4.45 P. M., los primeros equipos de los mismos clubs, entrarán al field a disputar la valiosa Copa donada por el distinguido deportista señor Braulio Mansilla, y al llamado del referee, señor Alberto Warnken, los cuadros tomarán la siguiente colocación:

Santiago I

Zúñiga
Castelblanco, Fuenzalida
Cruz, Ramírez, Villablanca
Rodríguez, Bengoa, Monasterio
Rousseau Morales
O
Simonetti Moccia
Scaglia, Yacoponi, Manni
Fruttero, Anglada, Corte
Fruttero, Anglada
Yacoponi

Audax Italiano I

Los comentarios de la semana, en todas las esferas deportivas han estado jirando alrededor de esta partida, la cual, a juzgar por la forma en que se presentarán los conjuntos, tendrá la virtud de que se efectúe una contienda llena de emociones y alternativas, que mantendrán a los espectadores en constante tensión nerviosa.

Por un lado tenemos a los hermanos Yacoponi, Corte, Scaglia, los hermanos Anglada y Fruttero, jugadores internacionales los tres primeros, que gozan dentro de nuestros aficionados de justo prestigio, y que hoy seguramente pondrán toda su ciencia a prueba, para obtener los honores de la jornada, y por el otro, a ese núcleo de muchachos jóvenes y entusiastas, que llegarán a la arena con el corazón anheloso de vengar la derrota que injustamente le infligiera el mismo contendor de esta tarde, deseosos de demostrar al público lo que vale el empuje y el corazón de los chilenos, cuando los colores de la bandera querida de su club, se encuentran en peligro de ser derrotados.

Zúñiga, el espléndido guardavallas que hoy defenderá el baluarte recoletano, quedará, sin lugar a dudas, con este encuentro, consagrado como bueno, demostrando con ello que el Santiago tiene en él un dignísimo sucesor del gran Alvarez, un defensor de méritos indiscutibles.

Castelblanco tendrá oportunidad de lucir sus aptitudes de zaguero de grandes recursos, junto con Fuenzalida, y Cruz, Ramírez y Villablanca, se encargarán de anular los ataques que dirija Yacoponi.

U. ANGLADA, activo zaguero del Audax

La línea de ataque, considerada como la más rápida de la capital, también tratará por todos los medios a su alcance, de batir la valla italiana, desarrollando ese juego brillante y rápido, que tantas victorias ha dado a su club en estos últimos tiempos.

Tal es el programa deportivo que se realizará esta tarde en conmemoración del 13.º aniversario del Audax Club Sportivo Italiano, y que, por lo expuesto, promete alcanzar un brillo extraordinario, y atraer una concurrencia tan numerosa como distinguida.

Asistencia del Ministro de Italia

Invitado por el Directorio del Audax, asistirá a esta fiesta el Excmo. señor Ministro de Italia, don Fortunato Castoldi, acompañado de su distinguida hija, quien será invitada especialmente a entregar los premios a los vencedores de las contiendas que se llevarán a efecto

GRAN BAILE CAMPESTRE

Amenizado por una banda militar, se llevará a cabo, una vez terminados los partidos, un baile frente a las tribunas, en el que se tocarán escogidas piezas de las más en boga.

En la noche, el club italiano ofrecerá un gran banquete y baile en su Secretaría, San Isidro 92, a sus relaciones, entre las que se cuentan al señor Ministro de Italia, Cónsul y distinguidos miembros de la colonia y sociedad de Santiago.

VIAJANTE CON HERNAN LARRAIN DE PEÑAFLOR. — Hoy se jugarán estos encuentros amistosos en la cancha que el Hernán Larraín posee en el vecino pueblo de Peñaflor. Los segundos equipos jugarán a las 2 P. M., y a continuación los 1.os. La comitiva del Viajante se trasladará por el tren de 11.40 desde la Estación Central. Los jugadores del viajante que no pueden irse por el tren de las 11.40, pueden hacerlo en el de la 1.15 P. M.

EN LAS CANCHAS DE LA ASOCIACION SANTIAGO

5 DE ABRIL v. 1.o DE MAYO. POR LA COPA JUAN de D. SILVA

Morning Star v. Instituto y Guacolda v. M. Eléctrica

La cancha Independencia N.o 1, ubicada a una cuadra al Oriente, por General Saavedra, de la Avenida Independencia, será escenario esta tarde de justas interesantes, con motivo de los encuentros que deberán sostener los primeros y segundos cuadros de los prestigiosos clubs 5 de Abril y 1.o de Mayo.

Del 1.o de Mayo bástenos decir que es el campeón de la Liga Metropolitana. Sus hombres son por demás conocidos en nuestros fields, como Abarzúa, Aravena, Céspedes, Santibáñez y Aguirre. Por su parte, el 5 de Abril, que milita en la Asociación Santiago compitiendo en la Copa República, es un conjunto poderoso. Su situación en la Copa República así lo demuestra, pues figura en los primeros lugares del cómputo. Por otra parte, cuenta en su elenco con jugadores de reconocidos méritos, tales como Duarte, Baührle, Valdés, Sánchez, Vargas y Parra, los que en diversas ocasiones han formado parte de equipos seleccionados.

La reunión empezará a las 2.30 P. M. con el encuentro entre los segundos cuadros, partido que promete resultar del más alto interés por cuanto en ambos conjuntos figuran elementos nuevos que se destacan como los que pronto reemplazarán a sus colegas de los equipos superiores.

A las 4 P. M., al llamado del competente árbitro internacional, señor Francisco Jiménez, entrarán al field los encargados del match de fondo, los que, salvo modificaciones de última hora, tomarán la siguiente colocación:

5 de Abril (rojo con negro)

Baührle
Casabonne, Duarte
Poblete, Plaza, González
Garridio, Parra, Jorquera
Vargas Sánchez
O
Vargas Abarzúa
Espinosa, Céspedes, Toledo
Aravena, Santibáñez. Araya
Ortiz
López, Aguirre

1.o de Mayo (tricolor)

EL TROFEO

Los señores Juan de D. Silva, presidente honorario del 1.o de Mayo, y Roberto González, tesorero del 5 de Abril, han donado un valioso trofeo que se disputará por el sistema de puntos en dos reuniones, tomando parte los primeros y segundos equipos.

EN LA CANCHA INDEPENDENCIA N.o 2

Por la competencia de la Copa Chile actuarán el Morning Star y el Instituto Nacional, a las 4.45 de la tarde.

Por la Sección Argentina de esta misma competencia, a primera hora, se medirán el Guacolda y el Maestranza Eléctrica.

ENTRECIUDADES EN SAN FERNANDO

REGIMIENTO ZAPADORES v. GERMINAR DE ESTA CAPITAL

En la tarde de hoy se verificará en San Fernando un interesante encuentro entre el equipo del Regimiento Zapadores y el Germinar de de esta capital, en competencia por el trofeo Rafael Torreblanca.

El equipo de San Fernando ha logrado conquistarse prestigio en la provincia, habiendo afianzado su poder, venciendo a poderosos conjuntos de esta capital.

Por su parte el Germinar es uno de los "ases" de la Liga Nacional de Foot-Ball y varios de sus exponentes han defendido los colores de esta colectividad en numerosas ocasiones. Su zaguero Luis A. Martínez, capitaneó el cuadro del Consejo Local que hizo una jira a la provincia de Coquimbo en Setiembre último.

La comitiva santiaguina partirá a las 8.30 de la mañana de hoy desde la Estación Alameda e irá presidida por el diputado, señor Rafael Torreblanca, presidente de la Federación de Football de Chile, a quien acompañará el secretario de esta dirigente, señor Carlos Acuña, el delegado de la Liga de Ovalle y director de la Liga Nacional, señor Oscar Rojas; el tesorero de la Confederación Chilena de Deportes y presidente de la Liga Nacional, señor Carlos Fanta, el tesorero de esta Liga, señor Dimas Muñoz, los dirigentes del Germinar y 15 jugadores.

ASOCIACION DE REFEREES DE CHILE (Sección Santiago).—Es indispensable que los siguientes miembros de esta institución asistan hoy sin falta a tomar examen a los aspirantes: Oscar N. García, Luis Roatti, Miguel Schmidt, Francisco Viveros, Francisco Jiménez y el nuevo referee oficial, señor Jarpa.

ALMIRANTE SIMPSON I Y II CON BANDA DE MUSICOS I Y II DE TALAGANTE.—Hoy se llevarán a efecto estos amistosos en la cancha que posee el "Banda de Músicos" en el vecino pueblo de Talagante.

Los jugadores locales partirán por el tren de 11.50 A. M.

ESPERANTO F. C. I CON SAN MIGUEL F. C. I DE PAINE.—Por segunda vez se medirán estos conjuntos, hoy, en competencia de la copa "Luis Barrigó", trofeo donado por el señor Ramón Meneses. Esta partida es revancha, se realizará en el vecino pueblo de Paine.

El Esperanto se hará representar por los siguientes jugadores: A. Huidobro, E. Romero, E. Poblete, O. García, A. Galus, L. A. González, S. de la Fuente, E. Muñoz, E. Huidobro, M. Rosales, O. Canto. La comitiva local partirá desde la Estación Central en tren de 11.50 A. M.

WANDERER INFANTIL III. CON PETIT ESPERANZA INFANTIL III —Hoy, a las 3.30 P. M., en la cancha Escuela de Artes se jugará esta partida.

TERMAS DE CHILLAN

LAS MEJORES DEL MUNDO

Sus fuentes tienen la mayor proporción de Radium conocido.

Se abrirán el 5 de Diciembre

Curan todas las enfermedades.

Apresúrese a avisar la época de su viaje a

CHILLAN, CASILLA 316

AL CONTADO
Compro Quinta
AL ORIENTE SANTIAGO

Prefiriendo Pedro Valdivia, casa espaciosa; arboleda frutal escogida y capacidad para algunos animales.

1137 Catedral 1137

Los internacionales de hoy

EN MONTEVIDEO SE JUGARA LA FINAL DEL 7.o CAMPEONATO SURAMERICANO

En Buenos Aires intervendrán los elencos de la Asociación chilena y Asociación Amateurs

Los encuentros internacionales de foot-ball se desarrollarán hoy en el Continente.

En el campo de juegos del Parque Central de Montevideo se jugará la contienda final por el campeonato suramericano de foot-ball entre los conjuntos de Argentina y Uruguay, que han llegado a definir el gran certamen en igualdad de condiciones, venciendo ambos al Paraguay y al Brasil.

El lance ha despertado gran entusiasmo en las esferas deportivas del Continente.

En Buenos Aires, en el espléndido field del River Plate, jugará el seleccionado de la Asociación Chilena con la Asociación Amateurs.

La presencia del equipo chileno, a pesar de su defección en Montevideo, ha logrado interesar a los aficionados bonaerenses.

EL SALTO 1.o y 2.o v. ALMIRANTE LATORRE 1.o y 2.o — En la cancha que posee el Almirante Latorre se llevará a efecto este match, por una artística medalla donada por el señor Juan Palominos, para el capitán del equipo que salga vencedor.

El match principiará por los 2.os equipos a las 2 y media.

—El Salto cita a todos los jugadores 1.o y 2.o a las 12 y media en el término de los carros Recoleta para dirigirse al fundo El Salto.

CLUB DEPORTIVO LEBLANC I. CON JOSE MANUEL GARIN F. C. I.— Esta tarde, a las 4 P. M., se efectuará este amistoso en la cancha que posee este último en la comuna de Barrancas. A las 2 1|2 deberán encontrarse en Matucana esquina Mapocho.

"5 DE ABRIL" F. C.—En la reunión que este club celebró el Viernes último, acordó borrar de sus registros al jugador Víctor Manuel Pinto, en bien del prestigio y disciplina de la institución.

Además, acordó enviar notas comunicando este acuerdo a la Asociación de Foot-Ball de Santiago y Asociación de Referees de Chile.

ALFONSO XIII (1.o y 2.o) v. VILLA ITALIA (1.o y 2.o) DE LA CISTERNA.— Hoy se llevará a efecto en la cancha que posee el Villa Italia F. C. en La Cisterna, este amistoso.

Los jugadores del Alfonso XIII deberán encontrarse a la 1 P. M., en la Alameda esq. de San Diego.

EN LA CANCHA S. RAMON.— Reina entusiasmo entre los afiliados a la Liga Obrera por conocer los resultados del campeonato de clausura organizados por esta corporación, y en que se disputa el artístico trofeo Patronato San Ramón.

Hoy se efectuará el lance semi-final entre los conocidos conjuntos S. Lincoyán v. Constitución, bajo las órdenes del señor Ramón Medina, a las 3 1|2 P. M.

El ganador de este encuentro deberá definir con el Chile Atlético, club éste que, gracias a su organización y disciplina, ha logrado colocarse entre los primeros de la Liga, venciendo al campeón de dos temporadas, el Bernal F. C.

El valor de la entrada a cancha, es, como siempre, de 20 centavos para jugadores y espectadores.

Directores de cancha para este encuentro está nombrado el directorio.

PEDRO E. ROMO v. ARTIGAS.—Hoy se jugará en los Campos de Sport de Ñuñoa, a las 9 A. M., un encuentro entre estos clubs, ante el árbitro señor Domingo Angulo.

Enfermedades de la vista, irritación, comezón, supuración, debilidad, se curan con

PUPILOL

HACIA LA UNIFICACION DEL DEPORTE NACIONAL

SE PROPONE AL COMANDANTE SEÑOR ALFREDO EWING, COMO ARBITRO PARA S CIONAR LAS DIFICULTADES

Simpática iniciativa de la confederación que preside el señor Jorge Matte G.

El Consejo Directivo de esta corporación se reunió el Jueves en el local de la secretaría, bajo la presidencia del señor don Jorge Matte G., y con asistencia de los delegados de las instituciones jefes afiliadas. Concurrieron igualmente los miembros honorarios señores: almirante don Arturo Fernández Vial y don Fernando Subercaseaux.

LOS REGLAMENTOS

Se puso término al detenido estudio que ha hecho la Confederación del Proyecto de Reglamento elaborado por la Comisión Nacional de Educación Física, comisionándose al señor Leotardo Matus para que concurra a las sesiones de este organismo, a fin de imponerlo de las observaciones y peticiones formuladas por las ramas jefes.

LA UNIFICACION DEL DEPORTE

Por unanimidad se acordó insinuar a la colectividad que preside el señor Helffmann, por intermedio de la Comisión Nacional, que las dificultades existentes en los deportes, sean falladas por un árbitro ante el cual ambas partes harían sus respectivas defensas.

Se propone como árbitro al comandante señor don Alfrado Ewing, presidente de la Comisión Nacional de Educación Física.

El señor Jorge Matte manifiesta que en esta forma la Confe que preside demuestra un su amplio espíritu deporti sólo busca la unificación. La deración propone el árbitro desea una solución que pon mino al actual estado de árbitro propuesto, que des la presidencia de la Comisi cional, es un pundonoroso cuyo prestigio es una garan ra todos.

Los representantes de las jefes aceptan por aclamación tregar al señor Ewing el je y aplauden las palabras ñor presidente.

HOY SE INAUGURA UN NUEVO CAMPO DE JUEGOS

EL ESTADIO DEL CLUB DEPORTIVO BARCELONA

El programa se inciará a las 2 P. M. en San Pablo 4815, con números de fo ciclismo y box

Hoy será entregado a la ciudadanía de Santiago un nuevo Estadio. Será un campo más de ejercicios corporales en donde nuestros aficionados podrán entregarse a las múltiples actividades de la vida al aire libre.

El Club Deportivo Barcelona, dueño de este terreno, después de laboriosas gestiones de su Directorio, ha arrendado en San Pablo 4815 una vasta extensión de terreno, que gracias a la actividad de cada uno de los miembros de este prestigioso club, ha quedado transformado en un Estadio con espléndidas instalaciones y canchas de foot-ball, ciclismo, atletismo, basket ball y anexos higiénicos.

Este esfuerzo merece su aplauso y recompensa. Todos los deportistas deben darse cita hoy en San Pablo N.o 4815 para estimular con sus vítores a los aficionados del "Barcelona", y para prestigiar un acto trascendental para la vida deportiva del país.

EL PROGRAMA QUE SE DESARROLLARA.—A los acordes de la banda del Regimiento Maturana, a las 2 P. M., se dará comienzo al desarrollo del siguiente programa:

1. Carrera ciclista sobre 2.000 metros, para novicios.
2. Carrera ciclista sobre 2.000 metros, para juniors.
3. Carrera ciclista sobre 4.000 metros, para seniors.
4. Carrera ciclista sobre 5.000 metros para campeones.
5. Gran encuentro de foot-ball entre los clubs "Deportivo Barcelona" y "Camilo Henríquez". Jugarán 30 minutos por lado.
6. Carrera ciclista sobre 3.000 metros para novicios.
7. Carrera ciclista sobre 4.000 metros para juniors.
8. Carrera ciclista sobre 5.000 metros, para seniors.
9. Carrera ciclista sobre 10.000 metros para campeones.
10. Tres rounds con decisión entre los infantiles Antonio Valdivia y Emilio Gómez.
11. Tres rounds con decisión entre Pedro Figueroa y Fco. Guinart.
12. Cuatro rounds con decisión entre Carlos Guzmán y Manuel Reyes.
13. Lance de fondo a la americana, entre los pesos livianos Ricardo Hernández y Ciriano Luis Gómez.

DETALLES DEL PROGRAMA

El valioso concurso de La Unión Ciclista de Chile le tiene asegurado el más brillante de los éxitos a esta reunión llamada a una gran resonancia por su trascendencia. Participarán los más aventajados campeones ciclistas, pudiendo mencionar a: Fourey, Vidal, Juillet, Morales, Alfonso Pau. y en las otras categorías a: Esteve Gual, Casasampero, Antonio Lavadia, Alfredo Massanés, Venegas, Gaete, Bellet, Videla, Salinas, Nebot, Abeleida, Coll y otros de muy buenai condiciones.

El Centro Boxeril "Benito Vergara" comprendiendo la importancia de este festival deportivo, ha aportado su valioso concurso ofreciendo un programa puglista interesante que estamos ciertos contará con el aplauso de la concurrencia. Se trata de cultores del arte de la defensa propia que poseen sobradas cualidades para desarrollar encuentros de emoción.

En cuanto al lance de foot-ball, podemos manifestar a nuestros lectores que las instituciones que concursarán tienen jugadores excelentes.

FELIX FOUREY, aventajado campeón ciclista

El Camilo Henríquez goza de una situación expectable dentro de la Liga Nacional de Foot-Ball, entidad a la cual presta todo su contingente de entusiasmo. Por su parte el Deportivo Barcelona cuenta en sus filas con footballistas destacados que en sus matchs anteriores han constituído una verdadera revelación.

En estas condiciones y después de los detalles anotados, n puede dudar que el festiv tarde alcanzará un sobre sultado.

ALGUNOS PORMENOR

Se avisa a los deporti concurrirán, que desde la M. y desde San Pablo, Matucana, partirán cada nutos, carritos que llevarán las mismas puertas del Este servicio ha sido por el club organizador porcionar facilidades al pú

Los premios que se consisten en copas, medall y plata, objetos de arte, etc.

Se ha impreso un ele grama conmemorativo esta tarde, que lleva tod talles de la reunión y ar tículos de fondo sobre portiva.

EL JURADO DEL TORN

Damos a continuación controlador del torneo:

Comisarios generales, los Alberto Davidson y Jesús

Jueces de partida, Erasmo S. Vásquez C., gret.

Jueces de llegada, los se lix Larios, Gabriel Leiva,

Jueces del departamento rredores, R. Saavedra, F. y Pedro Musset C.

Secretarios generales, nas y Arturo Esteve Gual.

Anunciados, Héctor Sola.

Jueces de cancha, leida y Carrasco, Coredo, tínez y C. Pau.

Comisiones: puerta, rrull Sabaté. Tribuna: González.

Tesorero general, el dio Vicens.

LAS INVITACIONES

Han sido especialmente altos dirigentes deportivos les, de la colonia Catalana, tores deportivos y distin portistas de las actividades

EN LA CANCHA DEL MAGALLANES

LOS ENCUENTROS FIJADOS POR LA LIGA METROPOL

En la cancha que el Magallanes F. C. posee en Independencia N.o 1499, se llevará a efecto en la tarde de hoy una lucida reunión deportiva, con motivo de los encuentros oficiales fijados por la Liga Metropolitana.

EL PRELIMINAR

A las 3.30 P. M. se iniciará la tarde con el encuentro entre los siguientes cuadros:

Lautaro Atlético:

Lisboa
Pacheco Cea
Ramírez, Ramírez, Lobos
Becerra, Farías, Lizana
Espinosa Labayru
O
Román Moya
Pacheco, Constanzo, Soto
Palma, Moya, Bradley (cap.)
Fernández Bertossi
Rodríguez

Gold Cross

EL ENCUENTRO DE FO

A las 4.45 P. M. en pu ñor Francisco Jiménez llam contendores del match de fo que tomarán la siguiente co

Magallanes

Frías
Ernst Wietk
Arellano, Baeza, Qui
Arellano, Sepúlveda, O
Arroyo
O
González
Grijalba, Elgueta, Cal
A. Silva, Aravena, Q
Lucero Altamira
Ramírez

Gol

Entre los admiradores de instituciones reina interés p senciar los encuentros.

NUEVA REMESA
EN
Tejidos de Algodones para
VERANO

CASA MUZARD

El más variado y bonito surtido de la plaza

GRANDES NOVEDADES
A
PRECIOS REDUCIDOS

Ofrecemos a precios de Baratura:

CALCETINES blancos para niños, desde $ 1.40
CALCETINES en color, de fantasía, niños, desde ... ... $ 1.90
CALCETINES colores surtidos para hombres ... ... $ 1.50
CALCETINES finos rayados, para hombres ... ... $ 2.50
MEDIAS negras para señoras ... ... $ 1.50
MEDIAS colores surtidos para señoras. $ 3.60
MEDIAS de seda, para señoras ... ... $ 7.90
BLUSAS de Jersey para niños, desde ... $ 9.50
CASACAS tejidas para señoras, desde $ 17.50

CEFIROS inalterables, a ... $ 1.90
PERCALAS francesas ... $ 2.50
VELOS de fantasía, a ..... $ 2.90
CREPEES, fantasía, a ..... $ 3.25
ESPONJAS finas, a ..... $ 6.90
BRINES de fantasía, a ..... $ 5.90

PONGE seda, saldo, a ..... $ 7.90
CREPE de CHINE, a ..... $ 19.80
CREPE MARROCAIN, saldos $ 36.80
TUSOR chino, rica clase ... $ 6.90
TUSOR fino, doble ancho, a $ 17.80
TUSOR de fantasía, a ..... $ 19.80

VESTIDITOS para niñitas, desde ... ... $
BATAS finas para señora, desde ... ... $

GUANTES señoras, desde $
GUANTES Mosqueteros, fantasía, desde ... $
LANA para trajes, desde.. $
PAÑUELITOS finos, desde.. $

RETAZO
EN
ALGODO LANAS
SEDERIAS
LUNES y
MARTES
SOLAME

LOS ENCUENTROS OFICIALES DE HOY

ASOCIACION DE FOOT-BALL DE SANTIAGO

PARTIDAS	CANCHAS	HORAS	ARBITROS	DIRECTORES
Copa República				
Britania I c. Brigada Central	Estdio Policial	4.45 P. M.	R. Jarpa	S. Salinas
Copa Chile-Uruguay				
Carioca I c. U. Deportiva Españ. I	Estadio S. Laura	4.45 P. M.	F. Guzmán	O. Calderón
Instituto Nac. I c. Morning Star I	Independencia 1	4.45 P. M.	L. González	M. Schmidt
Copa Chile-Argentina				
Guacolda I c. M. Eléctrica I	Independencia 2	3 P. M.	U. Fuentealba	M. Schmidt
Mundial I c. Defensores de Chile 1	Estadio Policial	3 P. M.	M. Maraboli	S. Salinas
Copa Arauco				
Guacolda II c. Santiago II	Santiago	10.30 A. M.	J. M. Fernández	Jorge Díaz
Badminton II c. Morning Star II ..	Badminton	3 P. M.	Segundo Lillo	S. Lillo
Copa Miguel Blanco				
Borgoño III c. Guacolda III	Santiago	9.15 A. M.	J. Galdames	Jorge Díaz
Copa Ecuador				
Fund. Libertad IV c. Borgoño IV..	Independencia 1	10.45 A. M.	J. Oyarzún	S. Salinas

LIGA NACIONAL DE FOOT-BALL

División Intermedia				
Peñarol I c. A. Mackenna..	S. Eugenio	3 P. M.	Manuel Prieto	A. Martínez
Cuarta División				
B. Dávila II c. Wanderer II.	Magallanes	10.30 A. M.	L. González	Raúl Agüero

LIGA METROPOLITANA DE DEPORTES

Trofeo Juan Albandoz				
Magallanes c. Gold Cross	Magallanes	4.45 P. M.	F. Jiménez	A. Parodi

ASOCIACION DE SAN MIGUEL

Segunda Serie				
U. Pedro Mira III c. Ochagavía II..	Asociación	3 P. M.	H. Pulgar	J. Durand
Primera División				
E. Vilches I c. G. Oelckers I.. ..	Asociación	4.45 P. M.	V. Berríos	A. Villalón

ASOCIACION SPORTIVA MILITAR

Pudeto c. Sec. Experimental. . . .	Tren	9.15 A. M.	Sarg. 1.º Mercado	Sarg. 2.º Cruz

EN EL ESTADIO SANTA LAURA

EL LANCE DE HOY ENTRE EL UNION DEPORTIVA ESPAÑOLA Y EL CARIOCA

Las amplias tribunas del Estadio que la institución española posee en la Avenida Santa Laura, prometen ser esta tarde el sitio preferido de los aficionados partidarios de los clubs anteriormente nombrados, con motivo de los encuentros que se verificarán entre los primeros y segundos cuadros de estas colectividades.

El entrenamiento a que se han sometido los cuadros y las reformas que ha sufrido el equipo español,

J. LEGARRETA, científico capitán del elenco español

principalmente en su línea media y de ataque, dará aún mayores atractivos a este lance.

El programa deportivo

Empezará este interesante día deportivo con un partido amistoso entre el tercer cuadro del Carioca y el cuarto equipo español. Esta brega se iniciará a las 9.30 de la mañana.

El preliminar

El segundo conjunto de la Unión Deportiva Española, que terminó invicto en la competencia oficial y que hace tres Domingos fué vencido por el Santiago, ha de querer esta tarde recobrar su buen ganado prestigio, derrotando en forma terminante a su aguerrido competidor.

El match de fondo

A las 4.30 P. M. y al llamado del árbitro oficial, señor Tobías Guzmán, harán su entrada al campo los cuadros de honor de la Unión Deportiva Española y el Carioca.

Aun cuando el equipo español tendrá como competidor esta tarde a uno de los más fuertes de cuantos se le hayan presentado hasta la fecha, esperamos que en virtud del severo entrenamiento a que se han sometido los hombres de ambos bandos, se desarrolle un juego que esté

JOSE PARDO, veloz puntero del Ibérico

a la altura de sus antecedentes, no defraudando de esta manera las expectativas que en ellos hay cifradas. Los cuadros que actuarán, a no mediar alguna circunstancia imprevista, serán los siguientes:

Unión Deportiva
Española
Lapiedra
Cuiñas, Vicuña
Villalta, Gondra, Sobarzo
Pardo, Legarreta, Mediavilla
Roigier Pardo
O
Jerez Lachán
Vásquez, Gutiérrez, Campusano
Vásquez, Orellana, Barahona
Riffo, Hernández
Ibacache
Carioca

CARLOS WALKER MARTINEZ F. C.— Hoy los socios de este club clausurarán la temporada deportiva con un paseo al pueblo de Hospital. Se ha confeccionado un programa de fiestas que durará todo el día.

Los socios pueden solicitar su respectiva tarjeta, cuyo valor es de $ 6.00 a los señores A. Naranjo, J. Burgos y J. Araya.

FUNDICION LIBERTAD F. C.— Esta institución hará la apertura de las excursiones campestres que año por año realiza con éxito, para hoy.

Al efecto por el tren de la mañana se trasladarán al vecino pueblo de San Bernardo, donde después de recorrer los diversos paseos que hay en este pueblo, se servirán un almuerzo en uno de los mejores hoteles de la localidad.

En la tarde se llevará a efecto un match de foot-ball entre los 1.o y 2.o equipos del Fundición Libertad F. C. y 12 de Febrero F. C. de este pueblo en la cancha que éstos poseen vecina a la Escuela de Sub-Oficiales.

DEPORTIO BREMEN F. C. versus MARRUECOS F. C., DE MARRUECOS.— Hoy se jugará este amistoso en Marruecos.

La delegación del Deportivo Bremen F. C. se dirigirá a Marruecos por el primer tren de la tarde de ese día para regresar en la noche.

WANDERER INFANTIL II CON U. CAMILO HENRIQUEZ INFANTIL.— Esta partida se jugará hoy a las 4.15 P. M., en la cancha Escuela de Artes.

CENTRO DEPORTIVO NICANOR RUBIO.—Carrera subida al Cerro San Cristóbal.— Hoy, a las 8 de la mañana, se llevará a efecto la carrera de asistencia entre los socios de esta institución, a la cumbre del Cerro San Cristóbal y la meta será el monumento de la Virgen.

Para esta prueba, han donado premios los señores Carlos Prüssing una medalla de oro y plata; don César Figueroa, medalla de plata y don Jorge Moreno, una medalla de metal.

Las inscripciones las recibe el señor Prüssing, en Delicias 53.

COMITE OLIMPICO CHILENO.— Su constitución.— Estudio de las posibilidades para asegurar la representación chilena.—A invitación del delegado del Comité Olímpico Internacional, señor don Jorge Matte Gormaz, se reunieron el Viernes último, los señores Luis Harnecker, Ismael Edwards Matte, Alberto Davison, Héctor Arancibia Laso y Armando Venegas, con el objeto de constituir el Comité Olímpico Chileno.

Después de cambiar diversos ideas y de estudiar la posibilidad de que nuestro país se haga representar en esa justa mundial, se constituyó definitivamente el comité, el cual será integrado por don Luis Lorca Meléndez, en representación de la Asociación de Deportes Atléticos de Chile.

En conformidad con lo establecido en los reglamentos olímpicos, se acordó declarar que el Comité es una organización autónoma, independiente de los organismos que dirigen los deportes y que su único fin es propender por todos los medios que estén a su alcance a que Chile tenga representación en la VIII Olimpiada de París.

De los estudios practicados se desprende que tanto en atletismo, como en box, tennis y ciclismo, nuestros aficionados tienen espectativas para figurar, debidamente entrenados, en la competencia de 1921, por lo cual se acordó concretar a esos deportes la representación, en caso de concurrir, como se espera fundadamente.

El comité se reunirá con citación del presidente, los días Miércoles en la noche, en la oficina de "Los Sports".

ATLETISMO

LA TRAVESIA DE SANTIAGO

SE INICIARA HOY A LAS 7.30 A. M. DESDE LA PILA DEL GANSO

Hoy se realizará la clásica prueba, travesía de Santiago, carrera que ha logrado despertar un gran entusiasmo dentro de nuestro mundo deportivo.

A dirimir supremacías se presentarán atletas tales como Bravo, Castillo, Celis, Mena, Moraga, Casanova, Madrid y otros que se presentan a disputar esta prueba en el máximo de sus condiciones.

La partida será dada a la hora fijada, por lo que se nos pide advertir a los atletas inscritos y miembros del jurado estar a las 7

SEÑOR L. MANDUJANO, Arbitro general

y media de la mañana en el punto de partida.

RECORRIDO DE LA PRUEBA

Partida desde la Pila del Ganso, Alameda de las Delicias, Avenida Vicuña Mackenna, 10 de Julio, Avenida Yrarrázaval, Avenida Cañas, Campos de Sports de Chile, donde hay que darle una vuelta a la pista.

JURADO QUE CONTROLARA LA PRUEBA

Arbitro general, señor Luis Mandujano T.; ayudante, señor E. González; juez de partida, señor O. Vera; comisario general, señor A. Betteley; cronometradores, señores E. Labra, K. Strutz, S. Navarro y A. Venegas; jueces de camino en auto, señores S. Pérez, R. Slater, J. Figueroa, G. Solís, L. Lastra, C. Castro y J. Castro; ciclistas, se-

L. CASTRO, corredor de medio fondo

ñores C. Silva, V. Romero, M. del Pino, C. Hurtado, M. Bruna, O. Baeza, Rosalindo Acevedo, Oscar Romero y Héctor Fuentes; jueces de llegada, J. Kilian, G. Moreno, R. Salinas, I. Luengo y F. Pérez.

COMPETIDORES INSCRITOS

E. Campos, L. Celis, M. Mena; J. Moraga, J. Casanova, El Globo; J. Bravo y F. Castillo, G. Cross; M. Madrid, J. Gómez, A. Salfate y C. Romero, Flamengo; E. Díaz, A. Hermosilla y G. Núñez, Santiago; J. Gutiérrez, Chile.

SR. JULIO KILIAN, juez de llegada

CLUBS PEDESTRE PIETRO DORANDO. — Se ha incorporado al Pietro Dorando el conocido corredor de fondo, señor Pedro Arancibia.

Para hoy, a las 8.30 A. M., se cita a entrenamiento general en el Parque Cousiño a los corredores de este Club.

Todos estos jóvenes deben participar en el torneo que se efectuará el 16 del presente en la Población Nueva España.

CLUB PEDESTRE HANNES KOLEHMAINEN.—Ha firmado los registros de esta colectividad en el carácter de socio corredor, el aficionado Juan 2.o Navarrete, quien tomará parte en la carrera media maratón que se verificará en la Población Nueva España.

Hoy, a las 8 A. M., se entrenarán en el Parque Cousiño los corredores Acuña, Barrio, Morales Silva, Solís, Navarrete, Castro, Lillo y Aranda.

"CENTRO DEPORTIVO FLA.—Cita al Directorio para hoy, a las 11 A. M., en "El Mercurio", a fin de tomar los últimos acuerdos para la fiesta de clausura de temporada, que se efectuará el Domingo 9 del presente, en una quinta de la Av. El Salto.

—Los atletas inscritos en la travesía de Santiago, que efectúa hoy la Asociación Atlética, deben encontrarse a las 7 A. M., en La Estación Central (punto de reunión).

BASKET-BALL

El campeonato interno de la I. M. C. A.

En la Plaza de Juegos Infantiles, Alameda esquina Brasil, se seguirán desarrollando hoy las partidas por el campeonato interno.

A las 7 A. M. jugarán los excelentes conjuntos Leones v. Hércules, partido que será dirigido por el Director Físico de la Asociación Cristiana de Jóvenes, señor Hugo Grassi.

A continuación jugarán los equipos Pumas v. Tigres, equipos muy fuertes y que tienen excelente colocación en el cómputo.

Debido al entrenamiento metódico y al entusiasmo de sus componentes, esta partida, estamos seguros resultará muy reñida e interesante.

Para terminar la reunión, jugarán los equipos Atlas v. Caupolicán, los cuales en vista de sus últimas performances desarrollarán un juego rápido y hermoso.

El Caupolicán está dispuesto a anotarse un nuevo triunfo y por su parte el Atlas no escatimará esfuerzos por obtener los honores de la victoria.

—El Jueves pasado jugaron a las 6 y media de la mañana los conjuntos Kaimanes v. Leones. Después de una reñida brega en la cual se vieron hermosas jugadas y preciosas combinaciones el triunfo se inclinó a favor del team Leones, el cual marcó 27 puntos contra 6 del Kaimanes. Este último equipo tuvo que lamentar la ausencia de uno de sus mejores hombres, lo cual influyó directamente en el resultado.

CRICKET

ENTRECIUDADES SANTIAGO-VALPARAISO

SE INICIA AYER EN LAS CANCHAS DEL ENGLISH ATLETICO CLUB

Ante numerosa y selecta concurrencia, entre las que anotamos a distinguidas familias de la colonia británica y norteamericana residente, se inició en la tarde de ayer, en el espléndido campo de juegos que el English Atletic Club posee en la Avenida Bilbao, el entreciudades anual de Cricket entre Valparaíso y Santiago.

LOS EQUIPOS

Al llamado del árbitro, señor G. N. S. Aikman los cuadros se presentaron así:

Valparaíso.—H. N. Berry (cap.), W. A. Beccheno, F. G. Clarke, J. A. Cleary, B. Eden, A. C. Kenrick, R. Lyon, S. May, R. M. Morrison, C. E. Palmer, S. F. S. Powell, E. L. M. Shepherd.

Santiago.—H. W. Fabling, (cap.); C. M. Carroll, S. L. Róbinson, H. B. Wilkinson, D. F. G. Hardy, J. C. Steer, C. P. Jones, J. S. Davis, C. Roper-Gurzon, G. Thornton, C. A. Riddel y C. M. Müller.

El partido se suspendió a la hora del té, en los momentos en que Santiago llevaba 106.

Durante el día de hoy continuará desarrollándose el interesante torneo.

MOTOCICLISMO

ANIVERSARIO

HOY CUMPLE 10 AÑOS EL MOTO CLUB DE CHILE

El Moto Club de Chile celebra hoy el 10.o aniversario de su fundación.

En los 10 años de vida, ha tenido muchas iniciativas y progresos, no sólo en lo referente al motociclismo sino en lo que se refiere en los demás deportes mecánicos: la aviación y el automovilismo.

Del primero de dichos deportes puede dar fe la palabra de los aviadores Figueroa, Page, Fuentes, García, Domenyoz y Rojas.

En su ramo de labor del Moto Club es enorme. Como pruebas clásicas recordaremos algunas de las que ha organizado: Record Nacional del Kilómetro, Record de la Hora, Campeonato de los 100 kilómetros, De las 100 millas, De los 50 kilómetros, Trofeo del Turismo, Circuito del Este, Trofeo Primaveral, Carrera a San José de Maipo, A Peñaflor, Cartagena, Vuelta de las provincias de Santiago, Valparaíso y Aconcagua.

De la iniciativa individual pero oficial del Club, tenemos la siguiente: Participación en las maniobras de 1915, señores Arturo Friedemann, Víctor Arredondo y Capitán Barrientos; Raid del Pacífico al Atlántico en Side Cars (Record americano) por los señores Benjamín y Máximo Ulloa; Raid al Cristo Redentor con Side Cars, señor Enrique Barros, Enrique Wachs y señora y participación en los ejercicios tácticos del Estado Mayor, hace poco, en la región de los Andes, los señores Arturo Rodríguez, Arturo Follert, Francisco Tagini, Enrique Lihn en Side Cars.

En los campeonatos extranjeros, sólo han participado en dos ocasiones, en el record del kilómetro del año 1916, representado por Arredondo, y en el año 1918 por A. Friedemann en el trofeo del Turismo, 200 kilómetros por camino, en la cual ocupó el 3er. puesto después de haberse extraviado de camino, ambas pruebas efectuadas en la Argentina. Además, en ese mismo año participó en la Conferencia Internacional realizada en Buenos Aires, representado por los señores Florencio Sotomayor, Arturo Friedemann, Julio Ruiz y Víctor Arredondo. En esta reunión, Chile tuvo el alto honor de que los señores A. Friedemann y Arredondo fueran elegidos presidente y secretario, respectivamente.

De los dirigentes del Moto Club cabe recordar en esta ocasión a Carlos 2.o Friedemann, V. Arredondo, Enrique Barros, Fernando Espejo, Esteban Valiente, Julio Reyes, Juan Strozzi y especialmente a Arturo Friedemnn, de quien justicieramente se puede decir ha sido y es el alma no sólo del Moto Club sino del Motociclismo chileno.

Hoy los miembros del Moto Club celebran el aniversario con una fiesta íntima.

EXCURSIONISMO

LA EXCURSION DE HOY DEL JORGE MATTE

Los miembros de esta corporación se dirigen hoy a El Resbalón, correría que como las anteriores ha logrado la adhesión de la casi totalidad de los asociados.

Durante el día campestre de hoy se desarrollará un programa de juegos deportivos y ejercicios de natación.

El punto de reunión, es a las 7.30 P. M., en Matucana, esquina de Mapocho.

CUERPO HERNANDO DE MAGALLANES.—Cita para hoy, a las 8.30 A. M., a entrenamiento de la Sección Atletismo en el Estadio de Gath y Chaves.

—Mañana junta general, a las 8.30 P. M.

CITACIONES

Benjamín Dávila F. C.— Comisión de fiestas para mañana, a las 9 P. M., en Grajales 1746.

CICLISMO

EL TORNEO INTERNO DE HOY DE LA UNION DEPORTIVA ESPAÑOLA.— A las 8 A. M. de hoy, en punto, se dará principio en el interior del Parque Cousiño, al segundo importante campeonato interno, que viene anunciando la sección ciclismo de la Unión Deportiva Española.

Ayer se cerraron las inscripciones con un éxito por demás superior, habiendo sobrepasado en gran número al de la primera reunión. Solamente en la categoría de los excursionistas, se han inscrito 17 participantes, los que han de luchar denodadamente por conquistar los puestos de honor. Cinco hermoso trofeos se disputarán durante los cinco campeonatos internos, declarándose vencederes los que obtengan más puntos en el total de los torneos.

EL PROGRAMA

La reunión de hoy estará sujeta al siguiente programa:

1.a carrera, 2,000 metros, excursionistas.

2.a carrera, 3,000 metros, 3.a categoría

3.a carrera, 4,000 metros, 2.a categoría.

4.a carrera 5,000 metros, 1.a categoría.

5.a carrera, 6,000 metros, campeones.

Se pone en conocimiento de los corredores, que terminantemente se prohibirá que intervengan en la prueba con ruedas de pista.

SUEÑA...

El poderoso encanto que tienen las noches de luna consiste, talvez, en que todo es entonces propicio para que el espíritu obedezca a la voz que le dice: "¡Sueña!" No es solo romanticismo vano lo que hay en el fondo de esta palabra. Soñar es la primera jornada hacia la acción. Todos los grandes hechos que la humanidad registra fueron primero sueños. Quien sueña está vagando por el misterioso recinto donde se hallan acumuladas las ideas y es posible que a su paso encuentre la que tiene el secreto de su felicidad o la clave de su grandeza. Por eso, quizás, hallamos un extraño deleite en permanecer horas y horas contemplando la luz de la luna. Pero sucede con frecuencia que no tomamos entonces las precauciones necesarias contra el frío y la humedad de la noche, y ello es causa de resfriados y catarros. Si al volver a casa se siente Ud. con escalofrío y malestar, tómese inmediatamente una dosis de CAFIASPIRINA, el remedio considerado como ideal por todos los médicos para cortar cualquier resfriado. Su eficacia es idéntica tratándose de dolores de cabeza, muela y oído; depresión causada por el excesivo trabajo mental o el abuso de las bebidas alcohólicas; neuralgias; reumatismo, etc. Se vende en tubos de 20 tabletas y SOBRES ROJOS de una dosis. Ambos empaques están identificados por la Cruz Bayer.

BAYER

Nervios cansados, hombres débiles, faltos de voluntad y energía, encuentran mejoría rápida con

VITALINA

VISITEN NUESTRA
COLOSAL BARATURA
ASOMBROSA LIQUIDACION DE SABANAS Y BLUSAS

SABANAS crea cruda, $ 11.75 y...	$ 7.90
SABANAS crea blanca, $ 9.25, 8.75, 8.50 y...	$ 8.25
SABANAS plaza y media, rica crea...	$ 12.50
SABANAS 2 plazas, crea Grano de Oro...	$ 14.75
SABANAS 2 plazas, crea superior...	$ 16.90
SABANAS medio hilo...	$ 18.75
SABANAS medio hilo, 2 plazas...	$ 24.50
SABANAS medio hilo, tamaño extraordinario...	$ 27.90
FUNDAS varios tamaños, $ 3.90, 2.40 y...	$ 1.90
BLUSAS	
BLUSAS batista muy finas, desde...	$ 6.00
BLUSAS batista, modelo elegante, desde...	$ 7.25
BLUSAS de crep y velo de hilo, desde...	$ 14.25
BLUSAS velo puro hilo, desde...	$ 16.90
BLUSAS velo puro hilo, bordadas a mano...	$ 17.50
CHOMBITAS puro hilo, bordadas a mano...	$ 16.80
MATINEES puro hilo, bordados a mano...	$ 21.50
ALGODONES	
BATISTAS pintadas, muy finas, desde...	$ 1.60
PERCALAS francesas, rica clase, desde...	$ 1.70
CEFIROS clase superior, desde...	$ 2.20
CREP fantasía, egipcios, desde...	$ 2.25
CREP un color, muy finos...	$ 2.75
VELOS doble ancho, pinta de moda...	$ 2.50
VELOS doble ancho, un color, desde...	$ 3.60
CAMELIAS egipcias, doble ancho, desde...	$ 5.90
VELOS hilo, gran moda, 120 ancho, desde...	$ 8.50
LIENZOS	
LIENZOS lavados, el metro...	$ 1.00
LIENZOS lavados, la pieza $ 38.75; el metro...	$ 1.10
LIENZOS rica clase, la pieza $ 45.60; el metro...	$ 1.30
LIENZOS clase superior, la pieza $ 49.80; el mtr...	$ 1.50
TENEMOS otras muchas marcas a precios de liquidación	
SEDAS	
POUGEE rica clase, gran variedad de colores...	$ 8.25
ESPUMILLAS francesas, muy buena clase...	$ 22.75
CREP Georgette, pura seda...	$ 22.25
MESALINA pura seda, doble ancho...	$ 19.80
TAFETAN pura seda, rica clase...	$ 27.90
CREP marrocain, pura seda...	$ 49.50

Casa Aniceto García
ANTIGUO NUEVO ANGEL
DELICIAS 1799, ESQUINA ALMIRANTE BARROSO

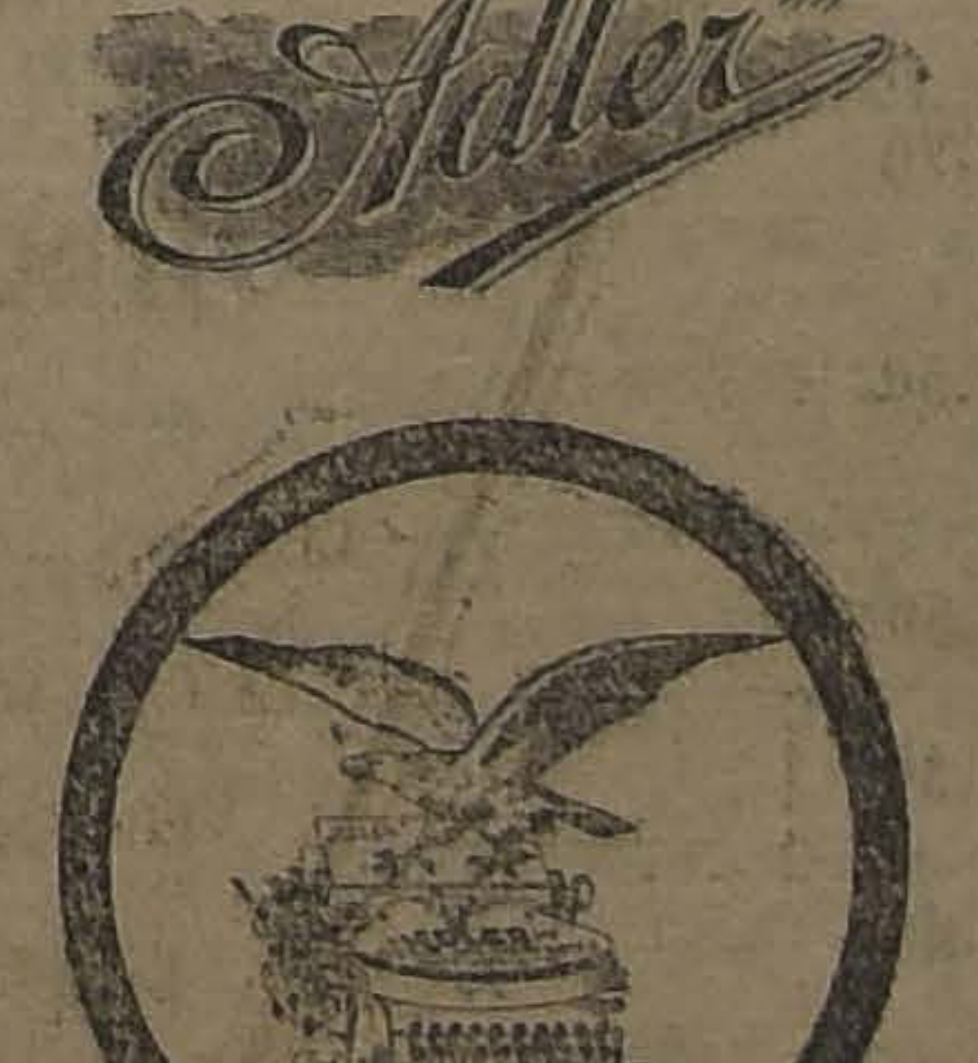

"Adler"

Objeto de preocupación para sus competidores, está siendo el último modelo "ADLER" reforzado.

Desengáñese Ud. es en su beneficio.

Aug. o. Böhme y Cía.
HUERFANOS N.o 710 al llegar a Claras, CASILLA N.o 1163, Santiago

HUERFANOS 710 al llegar a CLARAS

EL "Manualo"
El Piano-Automático de ejecución humana.

DOS DE LOS MUCHOS PUNTOS IMPORTANTES DEL MANUALO DE PRIVILEGIO EXCLUSIVO

Fuellecitos de Toque Humano: Estos hacen que los martinetes de piano toquen las cuerdas con diferentes grados de fuerza y la acentuación impartida a los pedales. El efecto de esta particularidad es igual al de los dedos humanos al tocar las teclas de un piano.

Botones de Expresión: Estos botones hacen el mismo papel que los pedales de un piano tocado con las manos—sostenuto, piano en los bajos y piano en los tiples, respectivamente.

ACABAN DE RECIBIR NUEVA PARTIDA
SUS UNICOS AGENTES EN CHILE
GRIMM & KERN
AHUMADA 99, ESQUINA MONEDA, FRENTE A LA CASA MUZARD.—ALMACEN DE PIANOS GROTRIAN STEINWEG VICTROLAS Y DISCOS VICTOR
SI USTED LO DESEA, LE CONCEDEMOS AMPLIAS FACILIDADES PARA EL PAGO

CONTINUA EL MISTERIO ALREDEDOR DE LA PERSONALIDAD DE MONTECINOS

LA NUEVA PISTA SEGUIDA POR LA SECCION DE SEGURIDAD HA CAUSADO GRAN INTERES EN EL PUBLICO

Aun se persiste en la fuga del militar desconocido por la calle de Arturo Prat

Una interesante prueba oficial que se verificará en Batuco

Las nuevas investigaciones que practica la Sección de Seguridad para dar con el escondite del primero Montecinos, en el caso de que se encuentre vivo, y que anticipara "La Nación" en su edición de ayer, han llamado poderosamente la atención en los diversos círculos que siguen de cerca estas incidencias originadas a raíz de la explosión de la Fábrica de Cartuchos.

Como lo dijimos en esa información, aún quedan dudas respecto de si este sub-oficial falleció a consecuencia de la catástrofe y no es agena a algunos altos círculos militares la idea de que Montecinos haya escapado con vida y se halle oculto en un lugar ignorado que es el que buscan afanosamente los detectives que la Sección de Seguridad ha puesto al servicio de esta misión.

A pesar de las divergencias que existen alrededor del desaparecimiento de Montecinos, los detectives siguen las pistas que creen más fundadas por si acaso algunas de ellas los conduzcan al éxito.

LO DEL MILITAR MISTERIOSO

Según las informaciones que publicamos ayer, una de las últimas noticias recibidas por los detectives a cargo de las investigaciones fué de la que algunas personas tuvieron oportunidad de observar el día de la catástrofe a un militar que se retiraba de la Fábrica de Cartuchos en los mismos momentos que la explosión producía tan inmensa alarma en el vecindario.

Según esas personas ese militar cuyo nombre no se conoce, habría tomado un auto en los alrededores el que partió velozmente perdiéndose de vista en la calle de Arturo Prat.

¿Quién podía ser ese militar que huía en los precisos momentos de la catástrofe?

¿Sería Montecinos sobre quién han recaído últimente algunas sospechas de que haya tenido participación en la voladura del polvorín.

Es lo que quieren averiguar los detectives.

EN BUSCA DEL CHAUFFEUR

Como esta versión fuera tomando algunos visos de veracidad, los detectives se empeñaron en dar con el chauffeur que en el día indicado hubiese tomado como pasajero a un militar en los alrededores de la Fábrica de Cartuchos.

¿Cómo dar con ese profesional del volante?

Investigando por aquí y allá pudieron descubrir que el auto 8049, según lo afirmaban algunas personas, podía dar noticias al respecto.

Se fué en busca del chauffeur del 8049 que resultó ser don Orfilio Vera a quien se condujo en la tarde de anteayer a la Sección de Seguridad para interrogarlo sobre el particular.

Nosotros tuvimos oportunidad de conversar con este chauffeur pero nos manifestó que él no recordaba haber tomado a ningún militar ni guardián en los días del mes de Noviembre.

EL AUTO 8362

Don Orfilio Vera expuso que tenía un hermano llamado Rogelio Vera, chauffeur también y que gobernaba el auto 8362.

Inmediatamente partía un detective en busca de este último, pues podía resultar ser él que se buscaba.

A los pocos momentos estaba en la Sección de Seguridad y era interrogado como el anterior.

Pero las declaraciones de don Rogelio Vera no daban tampoco luz alguna. El no trabajaba en el barrio Matadero sino en otro sector bastante lejano.

Ninguno de los hermanos Vera proporcionaba algún dato que pudiera servir para el exclarecimiento de este misterio que tan preocupadas tiene las esferas militares y policiales.

Ellos no sabían nada sobre lo que se les preguntaba hasta el extremo que ignoraban que aparecieran mezclados en la desaparición de Montecinos.

DE NUEVO LA SECCION DE SEGURIDAD

La escena anterior que relatamos ocurría antenoche en la Sección de Seguridad.

Los hermanos Vera se retiraban de esta importante repartición policial a horas avanzadas de la noche y se les indicaba que debían volver al día siguiente a las 12.

Efectivamente, ayer a medio día los autos 8049 y 8362 del servicio público, se hallaban nuevamente frente a la Sección de Seguridad y los hermanos Vera en las oficinas de la 4.a Inspectoría que dirige el inspector de investigaciones señor Ortiz.

Allí se les interrogaba nuevamente sobre estas mismas incidencias sin mayor resultado.

Cuando estos chauffeurs se retiraban eran entrevistados por otros de la misma profesión que se habían impuesto de los sucesos por las publicaciones que hiciera "La Nación" en su edición de ayer.

LA PISTA AUN PERSISTE

A pesar de que con las declaraciones de los hermanos Vera, la pista del militar misterioso huyendo en un auto por la calle de Arturo Prat, ha recibido el primer obstáculo para su descubrimiento, no será abandonada.

Persiste en algunos círculos la idea de que esta pista puede dar buen resultado, de modo que las investigaciones continuarán adelante.

Los detectives no se dan por vencidos, salvo el caso que se compruebe de que el primero Montecinos hubiese fallecido en la explosión.

Debemos también manifestar que la mayoría de los detectives estiman que estas investigaciones no darán resultados porque tienen la convicción de que el discutido suboficial ha sido pulverizado el día fatal del 19 de Noviembre.

UNA PRUEBA OFICIAL

Para terminar con la incertidumbre que rodea a ldesaparecimiento del primero Vicente Montesinos, de orden de la superioridad militar, se efectuará en breve un experimento de gran importancia para la marcha futura de los acontecimientos.

El experimento se efectuará en Batuco, donde se construye actualmente un polvorín, al que se hará volar con la explosión de unos cuantos kilos del mismo explosivo que estalló en la Fábrica de Cartuchos.

En el interior de ese polvorín construído ad-hoc, se colocará a un perro momentos antes de que se le haga estallar.

En seguida de producida la explosión se buscará el cadáver del animal, y entonces se comprobará si ha sido pulverizado o han quedado fragmentos de esta víctima de tan importante como necesaria experiencia.

Y el resultado de este experimento será tomado muy en cuenta para las investigaciones futuras que se harán para dar con el paradero del primero Montesinos.

ESTABAN DESVALIJANDO LA CASA...

EL SERVICIO DE RONDAS DE LA 11.a COMISARIA LOS SORPRENDE EN LA DELICTUOSA OPERACION

Nuestro colega "Los Tiempos", en su edición del Viernes dió cuenta de la detención de Nicolás Valdivia Hernández, alias el Ñato Valencia, conocido delincuente que había logrado escapar de la persecución de los agentes de la Sección de Seguridad.

NICOLAS VALDIVIA HERNANDEZ
El Ñato Valencia

HORACIO MUÑOZ GONZALEZ
El Negro Horacio

Este individuo pertenecía a la banda dirigida por el Cabro Atienzo, cuyo verdadero nombre es Manuel Olivos Ramírez y con el cual tomó parte en los robos verificados en una sastrería ubicada en la calle Santa Isabel y otra en la de Catedral.

En los momentos de la detención, el Ñato Valencia en compañía de Horacio Muñoz González, alias El Negro Horacio, estaban desvalijando una casa en la calle de Borjas N.o 179, de propiedad de don Antonio Romero.

En este trabajo fueron sorprendidos por un agente de la Sección de Seguridad y dos guardianes de policía, los que procedieron a detenerlos en circunstancias que se llevaban numerosas especies de la casa citada.

Los delincuentes fueron puestos ayer a disposición del juzgado del crimen de turno.

Cree que le han hurtado $ 40 mil en mercaderías

LAS INVESTIGACIONES NO DAN RESULTADO

El primer juzgado del crimen dió instrucciones a la Sección de Seguridad para que investigara el denuncio hecho por don Angel Regui, quien se quejaba de la sustracción de 40,000 pesos en mercaderías.

Según el denunciante, sólo había notado esa sustracción el día que terminó un balance de su negocio establecido en el Portal Ewards N.o 2790.

Como el resultado de ese balance le indicara una pérdida de 40,000 pesos, él creía que solamente una sustracción de parte de sus mercaderías podía ser la causa.

En su presentación indicaba las personas en quienes tenía sospechas.

La Sección de Seguridad, dando cumplimiento a las órdenes del juzgado, encomendó las investigaciones al detective señor Julio Siredey, quien después de efectuar importantes diligencias, dió fin a su cometido.

En la mañana de ayer se pasó al juez señor Villagra un parte dando cuenta del resultado de esas investigaciones.

Según hemos podido informarnos, a pesar de las activas diligencias hechas por el detective, no se pudo establecer el hurto de esos $ 40,000 en mercadería, pues las declaraciones dadas por las personas a quienes se interrogó dejan en claro que el propio señor Regui intervenía directamente en la entrega de los artículos, revisándolos personalmente cuando el repartidor o el mozo del negocio los recibían de manos del proveedor.

EN LA ESCUELA POLICIAL

LA REVISTA DE CADETES VERIFICADA AYER, OBTIENE COMPLETO EXITO

Con asistencia de todo el personal superior de la policía y de numerosas personas, se llevó a efecto en la mañana de ayer la revista que se venía preparando en la Escuela Policial.

Todos los números que contaba el programa, se desarrollaron con el aplauso entusiasta de los asistentes, que pudieron imponerse del magnífico pie en que se encuentra la instrucción militar. Los progresos que ha alcanzado la Escuela Policial en los últimos tiempos se debe a la preocupación constante que el Prefecto señor Bustamante toma por todas las reparticiones a su cargo. Además, el profesorado de la Escuela Policial desarrolla su cometido con cariño y vemos así que han logrado obtener en un corto espacio de tiempo un perfeccionamiento que acusa constancia y asiduidad.

Los sucesos de Lampa

En la mañana de ayer, el juez señor Rondanelli continuó trabajando en el proceso que instruye sobre la muerte de Luis A. Ortega, ocurrida en la comuna de Lampa.

Especialmente citadas por el juez sumariante, declararon 24 personas y se verificaron diversos careos.

Acudieron al tribunal los abogados de las partes que aparecen interesadas en este proceso.

Se recibió también el informe médico, el que se mantiene en la más estricta reserva.

Las estafas de la Isla de Maipo

Como lo hemos manifestado en ediciones anteriores, se encuentra en la Cárcel, declarado reo, Humberto Rodríguez, a quien se acusa de tener participación en las suplantaciones de la señora Concepción Rodríguez Garzo.

Rodríguez se encontraba incomunicado y con fecha de ayer el juez dispuso que se le levantara la incomunicación.

Declarados reos

Hemos dado cuenta del proceso que se instruye en el Primer Juzgado del Crimen por falso testimonio, perjurio, etc., contra varias personas acusadas por don Guillermo Valdivieso Chacón.

Con fecha de ayer, el Juzgado declaró reos a todas las personas que aparecen comprometidas en este denuncio.

Algunas de ellas se encuentran en libertad bajo fianza.

Sobreseído

Desde siete meses se encontraba en la Cárcel Luis Torres López, acusado del homicidio de Ramón Sepúlveda, hecho ocurrido el 3 de Mayo último en la calle de Marín.

Cuando ocurrió el hecho, se aprehendió a varios individuos, los cuales fueron puestos en libertad poco después.

Se siguió el sumario en contra de Torres, y una vez terminado los antecedentes pasaron a la Corte de Apelaciones, la que sobreseyó a favor del reo.

No Bote su Sombrero

de paño, paja, pita, tongo o tarro de pelo, por viejo o usado que esté,

"MI SOMBRERERIA"

se lo transformará en uno completamente nuevo.

DE ULTIMA MODA

y de linda presentación, no cobrando el trabajo si no queda al gusto de usted. CALLE LIRA N.o 7, al lado del Teatro Setiembre.

SOMBRERERO DIPLOMADO EN EUROPA

MUEBLES

DORMITORIOS de uno, dos y tres cuerpos, fabricados con las mejores maderas nacionales y extranjeras.
ESCRITORIOS, estantes y archivadores en lingue y roble americano, juegos de escritorios tapizados en cuero.
COMEDORES estilo inglés y americano.
SALONES en todos estilos.
ALFOMBRAS de una pieza, en todos tamaños, tripe cortado y rizado.
CATRES DE BRONCE nacionales e importados, modelos seleccionados.

OFERTA EXCEPCIONAL

JUEGOS DE DORMITORIOS, CUATRO PIEZAS, en barniz caoba o nogal, con mármoles y LUNAS BISELADAS. SOLO $ 460.

"La Equitativa"

851. — DELICIAS. — 857

AVISOS ECONOMICOS

AVICULTURA Y CULTIVOS

ROSAS Y CAMELIAS Y TODA CLAse de flores. Quinta Pérez Valenzuela 353. D 2

ARBOLES DE PASCUA EN MACEtero, gran existencia, ofrecen los Criaderos Corrial y Las Palmeras. Bandera 130. D 29

CRIADERO DE SEMILLAS DEL país. No hay que olvidarse que hay: plantas en maceteras, almácigos, hortalizas y jardín. Se atienden pedidos de provincia.—Rosa Suazo G., Mercado Central ,puerta San Pablo. D-2

HUEVOS PARA INCUBAR, RHODE-Island, Leghorn blanca, Plymouth, Perdiz, Orpington, Minorca, vendo constantemente. San Martín 64. 2-D

CATALANAS DEL PRAT, LEghorn, perdiz finas, realiza, Pedro Valdivia, 620. D-2

CEREZAS, CORAZON, VENDESE guindal, lado Santiago. Detalles: San Isidro, 802. D-3

BAMBUES Y PALMERAS, VENDO de ocasión. San Ignacio 197. D-3

CANARIOS FLAUTA, IMPORTAdos, $ 65; cardenales lacres $ 6.80; catitas australianas, $ 9; jilgueros españoles, $ 9; corbatitas, $ 3.80; tortugas, $ 4.20, vende Criadero Yungay. Sotomayor 643. D-3

CRIADERO YUNGAY, SOTOMAyor 643. Vende mirlos europeos, estorninos, cardenales amarillos, luganos, mozambiques, pardillos, verderones ,reinamora, rey del bosque, palomas 30 razas distintas. D-5

HUEVOS, CATALANAS, PLImouth, Orpington, Legorhns, vendemos. Lira 279.

AUTOMOVILES Y CARRUAJES

ESCUELA PRACTICA DE CHAUFfeurs mecánicos. Cursos rápidos, enseñanza por sus dueños, varias marcas. Vicuña Mackenna 448-456 D-31

BICICLETAS: TENGO PREPARAdo un buen surtido de bicicletas para la venta, especialmente para señoritas y niños. Brasil 15 y Santo Domingo 1179. Dic-6

VENDO VICTORIAS PERFECTO estado con o sin caballos, dos fraguas, tornillos, bigornias. Sucre 4005. 18-D.

CAMBIO AUTOMOVIL 7 ASIENtos, en perfecto estado, por otro chico de 5 asientos; se prefiere carrocería Roarter. Cochrane 47. D-3

GONDOLA EN SERVICIO VENDEse de ocasión por ausentarse dueño. Dardignac 029. D—2

COMPRO CARRETONES DE GOLpe, de ocasión. Delicias 2967. 4-D

VENDO CARRETON DE CUATRO ruedas, una de repuesto; Pedro Valdivia N.o 3,000. 3-D

MOTOCICLETA TRIUMPH 4 CABAllos, en perfecto estado, regalo 2,400 pesos. Esmeralda 813. D 2

SE CARGAN ACUMULADORES, $ 8 y $ 10. Dieciocho 26. D-2

$ 3,500 VENDO FORD. VERLO DE 3 1. Aldunate 496. D-2

VENDO MOTOR FORD COMPLETO. Carreras 449. 4-D.

FORD VENDO: 1 CERRADO, TIPO Landaulet, cinco de turismo, uno Sport, ocasión. — Sazié 1952. D-3

CAMION SIN USO, DE 1 1/2 TONEladas, apropiado para autobús, vendo a precio de ocasión. Tratar y verlo, en Monjitas 841. 3-D

COMPRO DOS CARRETONES DE golpe con aperos y un camioncito. Grajales 2560. D—1.o

MAGNETO, TIPO BOX, PARA AUto de 4 cilindros, vendo. Tratar: calle Arauco N.o 1063. D-3

DE OCASION VENDO VICTORIA, con caballos y arneses, cocheras, Teatro Lírico, Moneda. 1420. D-3

FORD MAGNETO, PERFECTO EStado, vendo ocasión, viaje. San Pablo 1259. D-2

ARRIENDO CASA ESTILO CHAlet, a cien metros carros y Llano Subercaseaux, en María Auxiliadora 135. D-2

EN VALPARAISO VENDO AUTO Hudson, 7 asientos, perfecto estado, Casilla 3178. E. M. P. D-3

ARRIENDO CASA AMOBLADA EN Valparaíso, calle Molina, cuatro dormitorios, salón, sala, comedor, Casilla 3178. D-3

COMPRO PATENTE DE AUTO. Prefiero particular. Maule 426. D—3

VENDO AUTO DODGE USO PARTIcular Miguel Claro, 166 (Providencia). 3-D

CARRETONES 4 RUEDAS, LIVIAno, para un caballo, especial para pastelería o almacén vende barato. San Pablo 2373. 3-D

CARRETELAS 2 Y 4 RUEDAS vende de varias. San Pablo 2373. 3-D

COMPRO FORD $ 1,000 CONTADO, resto mensualidades. Correo Central, Miguel Martín M. D 2

VENDESE 2 AUTOS FORD PARA arreglarlos, precio bajo. Maestranza 132. 2-D

SE VENDE DE OCASION AUTOmóvil Austro Daimler, tipo Sedan 20 H. P. Tratar: San Antonio 57. 3-D

COMPRO CARRETONCITO DE mano para almacén. Delicias 485. 3-D

CARRETONES Y CARROCERIAS, automóviles, construye: Carrocería Barcelona. Aldunate 1781. 2-D

GONDOLA FORD, TRUCKSTAN, 18 pasajeros, vendo, en perfecto estado, $ 3,000 al contado, 3,000 a plazo. Dirigirse: A. M. Casilla 537. Valparaíso. 3-D

OCASION: VENDO BUENA GONdola, 4,500 pesos. Subida Retamo 70. Valparaíso. 10-D

CARRETELA APERADA VENDO. Avenida Matta 556. D—2

VENDO CARRETON ARENERO, aperado calle Cousiño N.o 160. Por Pedro Valdivia. 3-D

CHASSIS MOTOR 4 CILINDROS, perfecto estado se vende. Vicuña Mackenna 357. 2-D

VENDO BARATO COCHECITO DOS ruedas, 6 asientos. San Pablo 1989. 2-D

BICICLETA, COCHECITO PASEO, vendo. Diez de Julio 613. 3-D

CAMION CUATRO RUEDAS COMpro. Casilla 1849. D 2

COCHE DOS RUEDAS PARA CAMpo, compro. Ofertas: Casilla 1849. D 2

FLAMANTE BREACK DOS RUEdas vendo. Gay 2038. D 4

VENDO AUTOMOVIL FORD, DE ocasión. Tratar: Ramírez 348. 3-D

FORD TURISMO, VENDO OCASION Morandé 350.

DODGE TURISMO FLAMANTE, vendo. Morandé 350.

CARRETONES ARENEROS, arriendo dos, aperados, con buenos caballos; pago 100 pesos semanales. Ecuador 4328. D-4

FORD, LISTO TRABAJAR, AL contado o plazo, vendo. Madrid 1765.

VELOCIPEDOS PARA NIÑOS, llanta goma, vendo dos o cambio por coche-cuna. Av. General Velásquez 261.

CARROCERIAS PARA AUTOBUses, góndolas, turismo, sport, vendo y fabrico a bajo precio. Brasil 773. D 3

CHASSIS SUPERIOR, MAGNETO Bosch, motor garantido, vendo solo o con carrocería góndola. Brasil 773. D 3

$ 4,800 DODGE MOTOR GARANTIdo, vendo por viaje. Avenida Subercaseaux, frente paradero N.º 15.

DE OCASION VENDO VICTORIA con caballos y arneses. Tratar: Cocheras Teatro Lírico. Moneda 1420. 4-D

HUDSON TURISMO, PERFECTO estado vendo. Delicias 1583. 3-D

VENDO COCHE-CUNA MIMBRE, pija buey, escopladora pedal, correteneo mano, prensa copiar, balanza, cadena, cable 3|4. Rosas 1195.

PATENTE AUTO PARTICULAR compro. Delicias 2547. D—3

VENDO CARRETON VINERO Y Arneses nuevos. Sama 1612. 5-D

HUDSON COUPE REGALO $ 19,000, por viaje extranjero. Garantido a toda prueba. República 173.

MOTO TRIUMPH VENDO, GALVEZ 72.

AUTO SPORT VENDO, CUEVAS 846 3-D

VENDESE CARETON Y CARRETEla. Andes 3030.

SE VENDE UNA CARRETELA aperada, con dos caballos. Recoleta 901. D 4

VENDESE OCASION CHASSIS Ford 1917, completamente nuevo, con carrocería sport, dos asientos (inconclusa, tiene ruedas desmontables. Referencias: Bandera 820.

$ 3,000, VENDO REPARTO HUEVOS con magnífica carretela, arneses, caballo. Asegúrase utilidad diaria, 40 a 50 pesos. Purísima 318.

AUTOMOVILISTAS, ATENCION: Se vende el mejor taller para reparaciones de sistemas eléctricos de automóviles. Tratar: Teatinos 851, Santiago. D 4

LINDO FORD SPORT REALIZO. República 173. D 5

COCHE-CUNA VENDO. GARCIA Reyes 866.

VENDO CAMION DE OCASION, Mapocho 2891.

VENDO DOS CAMIONES DE REparto, de dos ruedas, con o sin caballos. Andes 3749. 3-D

$ 150. — VENDO BUENA BICICLEta. Cuevas 1198. D-3

VENDO BUENA CARRETELA Aperada con muy buen caballo. — Huemul, 1701. D-3

VENDO CARROCERIA FORD, DIrección izquierda. — Padura 457. D-3

BICICLETAS, DE HOMBRES, SEñoritas y niños vendo de ocasión, Taller "El Chacabuco". — Plaza Italia 5.

CICLISTAS. — MANUBRIOS DE Carrera y medidas y gusto del cliente. Gran taller de reparaciones. Cámaras y forros, precio sin competencia. "El Chacabuco". — Plaza Italia 5.

GONDOLA FORD N.o 8917, PARA 20 pasajeros, en perfecto estado. Vendo: San Alfonso 75. D-3

ARRIENDOS (NECESITAN)

LOCAL, PREFERENCIA CON SUBterráneo, necesito. Barrio Estación. San Diego o San Pablo. Contestar: Casilla 4590. 27-Dic.

NECESITO CASA PARA INDUStria cerca Avenida Matta, de San Diego y San Ignacio. Casilla 658. 2-D.

TOMO EN ARRIENDO PROPIEDAdes, conventillos, citees, etc., con o sin contrato; doy garantía a los dueños. Tratar: Chacabuco 952. D 15

NECESITO ARRENDAR CASA—quinta con o sin muebles, Providencia o Ñuñoa. Vergara 396. D—2

NECESITO ARRENDAR LOCAL apropiado para establo. Ofertas: Barroso 756. 2-D

PIEZA AMOBLADA, BAÑO INDISpensable, deseo en Ñuñoa o Macul, casa extranjera, como único arrendatario; aún fuera límites de carros. Casilla 2502. D 2

EXTRANJERO NECESITA PIEZA amoblada, central, con puerta calle. Casilla 3341. 4-D

NECESITO CASAS CENTRAL, DE $ 800 y $ 1,200. Bandera 78. Of. 21. 3-D

NECESITO ARRENDAR PIEZA, casa familia. Litena. Correo 8.

CASA BAJOS NECESITO, PRIMEro Enero, trescientos pesos, moderna. Santa Victoria 365.

CASA-QUINTA EN BARRIO Oriente próxima carros o departamento, en casa quinta de familia distinguida, se necesita. — Escribir. — M. S. Santa Rosa 423.

ARRIENDOS (Ofrecen)

$ 90 OFICINAS GRANDES, DIVIsibles en dos, calle; otras $ 30 y $ 30. Instituto Mercantil, Estado 239. D 3

ARRIENDANSE CASITAS COMOdas y baratas. Tratar: Nataniel 904. D 3

ARRIENDO OFICINA APROPIAda casa importadora automóviles, en Delicias entre San Francisco y San Martín o bien primeras cuadras desde Ahumada a Teatinos. Ofertas a Larraín, Sotomayor 51. D 2

ARRIENDO CASITA FLAMANTE, $ 200. Padura 457, un paso Plaza Manuel Rodríguez. D 2

TRASPASO LOCAL. AGUSTINAS 826. 4-D.

ARRIENDANSE LOS ALTOS, Ejército 753, 6 piezas y dependencias. Gas y luz eléctrica $ 450. 2-D.

ARRIENDO PIEZA A PERSONA honorable. Herrera 750. D-2

SE ARRIENDA COMODA CASA, casi esquina Alameda, en Pedregal 16. Tratar: Pedregal 12. D-3

ARRIENDO CASA FLAMANTE, seis piezas, baño, pieza empleada, hall, gas, Coquimbo, 713. D-2

ARRIENDO EXTENSA CASA. León Prado 690. D—2

LOCAL COMERCIAL ARRIENDAse. Maestranza 209. D—2

LOCAL COMERCIAL ARRIENDAse. Maestranza 209. D—2

ARRIENDO 45 PESOS QUINCENA casita tres piezas, 2 patios, servicios independientes. Eleuterio Ramírez 749. D—2

$ 100 CHALECITO RECIEN TERminado, cuatro piezas, hall, pieza de baño y servicio, dos cuadras de carros Av. Subercaseaux. Federico A. Reyes. Huérfanos 1235.

DEPARTAMENTO DOS A TRES piezas, arriéndase. Tratar: Siglo XX 140.

ARRIENDO LOCAL PARA VERdulería en carnicería. Providencia 1295. 3-D

SE VENDE O ARRIENDA ACAdemia billares, derecho a posición, largo contrato. San Diego 797.

$ 350 CASA, DOCE PIEZAS. GARcía Reyes 653. 3-D

ARRIENDASE CASA $ 225, SIETE espléndidos departamentos, buenos papeles, galería vidrios. San Diego 854.

ARRIENDASE CASA $ 285, CAtorce espléndidos departamentos, pisos encerados, galerías. Chacabuco 652, casi esquina Rosas.

$ 400 ARRIENDASE CASA MOderna, 10 piezas, subterráneo, 2 puertas calle, 2 patios, parrón, gas y luz eléctrica. Buen barrio, cerca Av. Matta, cerca tres líneas carro. Nueva Valdés 976. 3-D

$ 170, EXTENSO LOCAL, GALvez 1070, lado Avenida Matta. Verlo toda hora. Tratar: Bandera 70, altos. 5-D

$ 300 CASA MODERNA, 8 HABItaciones, Gálvez 1068. Llaves al lado. Verla toda hora. Tratar: Bandera 70, altos. 5-D

AVENIDA LARRAIN 5855 (LOS Guindos), arriéndase casa - quinta amoblada, temporada Verano.

ARRIENDASE PIEZAS CON BALcon a la calle. Esperanza 455.

ARRIENDO HERMOSO CHALET Llano Subercaseaux 498, al lado del carro.

ARRIENDASE PARA POCA FAMIlia casa España 764, preferida extranjera. Tratar: Cochrane 44.

ARRIENDANSE COMODAS PIEzas, balcones, excelente pensión. — Lira 251.

ARRIENDO PIEZA SIN MUEBLES Santa Rosa 203. D-3

$ 80 ARRIENDO DEPARTAMENto, entrada independiente, una cuadra Recoleta. Vera 455.

$ 170 ARRIENDASE ESPLENDIDA casita calle Quinta Normal 3357. D-3

ARRIENDO TRES PIEZAS Y DORmitorio amoblado, con o sin pensión. Galvarino 603.

OFREZCO GARAGE CON HABItación. Esperanza 66 B. D-3

ARRIENDO CASA, CUEVAS 809; llaves 815. Tratar: San Francisco 86. D-6

$ 175, ARRIENDASE CASA SOtomayor 808. Tratar: San Pablo 2701. D-3

GRAN CASA EN BAJOS SE arrienda para familia, casa residencial u oficinas, a una cuadra de la calle Ahumada, canon baratísimo; verla a toda hora. Tratar en la misma casa. A. Prat 84.

CASA HABITACION, RECIEN concluída, 9 piezas fuera servicio, hall y galería, con o sin garage y subterráneo, arriéndase. San Diego 960. D-3

EN MATUCANA 47, FRENTE Quinta Normal, se arriendan dos espléndidas casas nuevas, muy cómodas. Altos 600; bajos, 500. Verlas, de 9 a 11 y de 2 a 5. D-5

$ 500 ARRIENDASE GRAN CASA Delicias 2188. Tratar: Huérfanos 1310. D-4

$ 425 BILBAO 15 ARRIENDASE casa recién refaccionada. Tratar en Huérfanos 1310. Caja Nacional de Ahorros. D-4

ARRIENDO EN BULNES 31, DEpartamento o piezas. 3-D

ARRIEND OPIEZA CABALLERO O guardar muebles. Campo Marte 89. Casa L.

ARRIENDASE COMERCIAL ALmacén. San Pablo 2075. 5-D

ARRIENDASE LA CASA SOTOMAyor 833, cerca Plaza Yungay. Seis piezas y dependencias, cocina gas, instalada, lámparas eléctricas. Verla: mañana Lunes.

ARRIENDO CASA BIEN AMOBLAda, muy Central, en San Bernardo, por temporada de Verano. Barros Arana 341, San Bernardo.

ARRIENDO DOS DEPARTAMENtos, una esquina en 100, otra en 70 pesos. Tratar: Erasmo Escala 2997.

¡¡ARRENDAMOS PIEZAS!! AMObladas sin con pensión. Lira 279.

MATRIMONIO SOLO ARRIENDO departamento, dos, cuatro piezas, baño, cocina. Avenida Matta 1127. Cerca San Diego.

$ 180 ARRIENDO CASA CINCO Piezas grandes. — Huemul 1256.

CASA EN BAJOS PARA POCA FAmilia se arrienda en Gay 1838. —Llaves: Ejército 609. D-4

60.00 ARRIENDO ESPLENDIDA Pieza balcón calle, con electricidad. Maipú 82, segunda cuadra.

$ 250 CASA ARRIENDO, UNION Americana 40. D-3

ARRIENDO ALMACENES COMERciales y casas residencias decentes, recién terminadas. San Diego 147, Subercaseaux. — Tratar: Central 75.

CONTRATO ARRIENDO 4 AÑOS, traspaso pagando llave 3 casitas, tiene esquina y garage. — Tucapel 526. Providencia.

LOCAL PARA INDUSTRIA ofrezco uno: 2 piezas a la calle, con gran fondo. Nataniel 815. D—2

ARRIENDO UNA O DOS PIEZAS caballero o señoras solas. San Martín 465. D—2

ARRIENDO LINDA PIEZA AMUEblada, caballero. Huérfanos 709, casa extranjera. D—2

$ 400 ARRIENDO CASA BAJOS, Manuel Rodríguez 83. 3-D

ARRIENDASE PIEZAS A CABAlleros. San Francisco N.o 224. D-2

COMODO DEPARTAMENTO, Arriendo. San Francisco 224. 2-D.

ARRIENDO ELEGANTE CASA, 4 piezas y servicios, $ 160 en San Francisco 1427. Llaves, Serrano 166. D-2

CASA DE FAMILIA ARRIENDA departamento, personas honorables. Pedro de Oña 68. D 3

ARRIENDO LUJOSA CASA MERced 312, recién terminada. Llaves ahí mismo. D 2

ARRIENDASE ELEGANTE CASA en Arturo Prat 1453. Llaves: San Diego 1452. O 3

ARIENDO CASA BAJOS cómoda, con parrón, Lira y verla: 2 a 4, altos.

ARRIENDO MAGNIFICO cén con habitaciones, Gay

LINDO DEPARTAMEN central se arrienda. D

$ 120 ARRIENDO GARA dos coches, con tres p Libertad 1320, P. Baltra

ARRIENDO 3 GRANDES nes con subterráneo, de habitación. Av. Matta

$ 100 ARRIENDASE COda, central oficina. H

ARRIENDASE PIEZAS 1367. Tratar: Conlapó 11

ARRIENDO DEPARTAM luz. San Francisco 5

ARRIENDO PANADERIA telería, horno y útiles. I. M.

150 PESOS ARRIENDO Andes 2730.

ARRIENDO PIEZAS, BA

ARRIENDASE MAGNIFI Tratar y verla: Recoleta Aires 313.

$ 240 ARRIENDO CA cionada, Santa Filomena cidad. Tratar: Diego Chile y Alemania.

ARRIENDASE PIEZA pensión. Prat 187.

ARRIENDASE DEPARTA piezas. Avenida Francia

SE ARRIENDA UN DEPto de dos piezas, a pers López 292.

ARRIENDO PIEZA INDEte, balcón a la calle, a ballero solo. Lira 978.

ARRIENDO DEPARTAM ra negocio. San Martín

PIEZA AMOBLADA lio, otras interiores, extranjera. Catedral 18

CASAS, PIEZAS BUENtas. Seminario 336-346 rín.)

ESPACIOSA CASA: des patios, 15 habita dependencias, luz elé etc., arriendo en Castro al lado.

$ 150, ARRIENDO CA recién terminada, cinco grande, galería. Libert Baltra 28.

ARRENDAMOS LINDO Avenida Matta, próxim buenos dormitorios, salón, comedor, otras bitaciones de primera trucción moderna, jardín patios. Toda comodidad 1125.

$ 50, INCLUYENDO LUZ ca y agua, arrendamos dos piezas, cocina y té España, Avenida 164 doh hcuadras de Tratar: Agustinas 1125.

GRAN ALMACEN SUB con o sin altos, arrienda kenna 1086.

LOCAL PARA CARNIC plendida situación. V. 1080.

VENDO CASA INCONCL mera cuadra Aldunate, luz eléctrica. Produce $ Cochrane 533.

ARRIENDO CASA, MA

SE ARRIENDA LOCAL gocio. Avenida Matta

$ 200, CINCO PIEZAS vicio. Avenida Matta

PIEZA INDEPENDIENT semanales. Lord Cochrane

ARRIENDO MAGNIFICA Castro 643, Gay 1748.

PIEZAS CENTRALES danse. Veintiuno de May

$ 240 ARRIENDO ESQUI negocio, con casa para 1801.

$ 130 ARRIENDO CAS 1004.

$ 360 ARRIENDO casa nueva, catorce pie dependencias. Abierta Rosario 926.

ARRIENDASE COMODA tos, Montevideo 511. Tra 61.

$ 250 VENDO UNA PAdas; arriendo local pa de autos; vendo trasm leas, descansos. Diez de

ARRIENDO PIEZA AMO caballero extranjero, Co

CASA COMODA DOCE non reducidísimo. Comp

SE ARRIENDAN PIEZAS sola, ventana calle. Castr

SE ARRIENDA CASA piezas, con todo serv 1316.

ARRIENDO DEPART Moneda 2229.

SE ARRIENDA UN DEPAto. García Reyes 29.

SE ARRIENDAN LAS y 1485 en Avenida Ma Parque Cousiño. Llaves al tar. Sazié 1798, de 1 a 3.

FAMILIA HONORABLE da pieza amoblada a ca tranjero. Cochrane 258.

EN LA MEJOR SITUACION calle Condell, se traspasa sus instalaciones complet se: A. R., Casilla 3598, V

$ 11, 15, 18 SEMANALES do casitas. Chiloé 1740, ción.

ARRIENDO DOS PIEZAS calle, independiente, ma lo. Castro 459.

250 ARRIENDO COMOD Prat 841. Tratar: Serrano

CARNICERIA ARRIEND sociedad o vendo con lidades pago, por enferme tar: Santa Isabel 332.

ARRIENDO CASITA Alonso Ovalle 879.

$ 350 ARRIENDO CASA Enero, 7 piezas, baño, muy aseada. Grajales

ARRIENDASE COMODO para cualquier negocio. cisco. N.o 80.

$ 100 DEPARTAMENTO piezas, luz, cocina. Cuevas

ARRIENDO UNA O DOS piezas a persona decente 546.

SE ARRIENDA PIEZA A monio o caballero solo.

EXTRANJEROS: CHALET do, tres dormitorios, la, gran comedor, hall galería, espaciosa cocina servicio, jardín, bonito boles frutales, dos galli electricidad, etc. Se garage al lado. Cerca Vicuña Mackenna. Arriendo da Italia 654, entrando por

ARRIENDASE GRAN LOCAL casa habitación apropiada brica o bodegas. Agustinas Fontecilla. Llaves: Fonte

ARIENDASE DEPARTA independientes. Santa Rosa

ARRIENDASE UNA PI balcón a persona sola. 93-B.

SE ARRIENDA CASA apropiada para una indus contrato. Tratar: Subercas

EJERCITO. ARRENDAMOS DOS lindas casas cerca de Alameda, con toda comodidad; una con garage, $ 1,000; y la otra $ 800, sin garage; numerosas habitaciones y dependencias, etc. Agustinas 1125.

MONEDA. MUY CENTRAL arrendamos regia casa en $ 770. Cinco dormitorios, comedor, salón, escritorio, con galerías, 2 patios. Agustinas 1125.

RIQUELME ARRENDAMOS DOS regias casas, 4 dormitorios, salón, comedor, escritorio, hall, dependencias, gas y luz eléctrica, $ 600 cada una. Agustinas 1125.

COCHRANE, ARRENDAMOS VArias casas nuevas de $ 320 hasta $ 500. Agustinas 1125.

PROVIDENCIA, ÑUÑOA, YRARRAZAVAL. Arrendamos varios lindos chalets y casas. Agustinas 1125.

AVENIDA PEDRO DE VALDIVIA. Diez piezas fuera dependencias, árboles frutales, jardines, arrendamos $ 500. Agustinas 1125.

PINTO PROXIMO A INDEPENdencia. Arrendamos casa $ 300. Siete piezas, dependencias, muy buen estado. Agustinas 1125.

LIRA, CUARTA CUADRA. Arrendamos en $ 450. Siete piezas fuera dependencias, hall, baño, dos patios. Agustinas 1125.

AVENIDA INFANTE, CASA RECIEN terminada, 6 piezas, dependencias, arrendamos $ 400 y $ 450. Luz y gas. Agustinas 1125.

AVENIDA PEDRO VALDIVIA. Arrendamos regia casa amoblada, en $ 1,800 mensuales; se compone: salón, sala, escritorio, hall, varios dormitorios, baño, comedor, dependencias, garage ,jardín y quinta con árboles frutales, 2 baños, etc. Agustinas 1125.

CATEDRAL. BUENA CASA CON 20 piezas, fuera dependencias, arrendamos en $ 700. Agustinas 1125.

ARRENDAMOS REGIA CASA quinta en Lo Espejo, toda plantada, con árboles frutales, gran corredor, luz eléctrica, agua potable y corriente, muy cerca de la Estación. Agustinas 1125.

SAN BERNARDO. ARRENDAMOS lindo chalet de un piso, 10 piezas y dependencias, luz eléctrica, etc., en $ 500 mensuales. Agustinas 1125.

ARRENDAMOS REGIAS CASAS amobladas en los distintos balnearios Valparaíso, Viña del Mar, Recreo, Playa Ancha, Miramar. Agustinas 1125.

BARRIO CARMEN LIRA, A TRES cuadras de Alameda arrendamos linda casa amoblada, elegante, con jardines y parque. Canon: $ 600. Agustinas 1125.

CASA AMOBLADA, [illegible] CATEDRAL, muy bien tenida, espléndidas instalaciones higiénicas, canon 900 pesos. Tratar de 11 a 12 M., Huérfanos 1285.

$ 350 ARRIENDO CASA JOFRE 358 2-D.

LOCAL NUEVO CON PIEZA, AGUA, W. C., luz eléctrica, se arrienda. Vicuña Mackenna 357. 2-D

ARRIENDO PIEZA CON LUZ A personas solas. Coquimbo 1145. 2-D

ARRIENDO PIEZAS A CABALLEros o señoras, San Pablo 2073. 2-D

$ 100 ARRIENDO BUENAS CASAS cuatro piezas, luz, agua, gratis. Lira 91[illegible]. 2-D

$ 35 ARRIENDASE PIEZAS INTEriores a matrimonio, sin familia. Gálvez 1358. 2-D

$ 180 ARRIENDO COMODA CASA sin altos. Delicias 2542. Tratar: Campo Marte 89-B. D 2

ARRIENDO PIEZA SIN MUEBLES. Molina 11. D 3

ARRIENDO CASA EN CHILOE 1719 Llaves en el almacén del lado. D 2

$ 300 ARRIENDASE CASA BAJOS nueve piezas, dos patios, gas y luz eléctrica, muy aseada, Grajales 2156, cerca Echaurren. 2-D.

$ 300 GRAN CASA ALTOS TODA comodidad, 8 piezas, gran hall, gas, luz eléctrica, servidumbre independiente, recién pintada y empapelada. San Pablo 2332. 2-D

$ 130 ESQUINA PARA NEGOCIO, arriendo. Chiloé 1740, administración D-2

ARRIENDO CASA AMOBLADA, Carros puerta. Lira 944. D-

$ 330, ARRIENDASE CASA TODA comodidad, recién refaccionada. Chiloé 1496. 2—D

ARRIENDASE CASAS CONFORTAbles. Victoria. Tratar: Santa Rosa 1399. D 2

$ 170 ARRIENDO CASAS, VICUÑA Mackenna 584. Tratar: Administración. 3-D

ARRIENDO PIEZA CON BAÑO A caballero solo. Galería Alessandri 26-A. 3.er piso. 2-D

$ 500 ARRIENDO CASA, MANUEL Montt 1466. Providencia. 2-D

[illegible] PESOS, ARRIENDO CASA. Barroso 81. 2-D

SE ARRIENDAN 2 PIEZAS A personas sin niños. Rancagua 190.

ARRIENDO CASA SIETE PIEZAS, amoblada, preciosa vista al mar. Ventanas Quintero. Tratar: Eduardo Balmori. Esmeralda 869.

SE ARRIENDA UN DEPARTAmento con pensión. Grajales 2512. D—4

ARRIENDO BODEGA CON INSTAlación picadura de leña y vendo dos camiones de dos ruedas. General Velásquez 195. D—3

PIEZA AMOBLADA. ALONSO Ovalle 1240. D—3

ARRIENDO LOCAL CON HABITAción, buena situación. Independencia 820.

CASITAS CUATRO PIEZAS, PAtio, servicios. [illegible] 1139, entre San Diego y Nataniel.

$ 270, COMODA CASA LIMPIA, 10 piezas, hall. Molina 558.

ALMACEN SUBTERRANEO, ALtos. Matta 69, frente Estación Ñuñoa, se arrienda. 4-D

CHALET, LIRA 557, SIETE PIEzas grandes, flamantes, hall, jardín, arboleda, garage, canon rebajado. $ 430 mensuales.

PIEZA AMOBLADA, INDEPENdiente, ventana calle, luz eléctrica, pensión. Freire 40.

ARRIENDASE DEPARTAMENTO A familia sin niños. Cuatro piezas, cocina, W. C. San Diego 139. 3-D

CASITA UNA PIEZA, PATIECITO. Cité Compañía 2749. 3-D

CASA ALTOS ARRIENDO, BUENA situación. Victorino Lastarria N.o 76. 3-D

DEPARTAMENTO O PIEZAS, arriendo, casa higiénica, linda vista, buena comida. Santo Domingo 1227. D 3

SE ARRIENDA UNA CASA. SANtos Dumont 585. Tratar: Recoleta 501. D 4

$ 300, ARRIENDASE ALTOS, CERca Estación Central. Tratar: San Pablo 1585.

ARRIENDANSE ESPLENDIDOS locales, entrada Recoleta, a $ 160.00 Tratar: Puente 824.

PIEZA AMOBLADA CALLE $ 180, amoblada, adentro, $ 140. Catedral 1646.

ARRIENDO CASA ALTOS, BELLAVista 259, (entre Vásquez y Loreto).

ALHAJAS

BRILLANTES, PERLAS, ORO, PLAtino. Toda joya compro. Moneda 937. Dic.-23

ORO, PLATINO, PLATA AL PESO compro constantemente. Estado 56 Joyería. Dic-23

JOYAS CON BRILLANTES, PERlas, solitarios, compro permanentemente, contado. Estado 56. D—30

ANIMALES

CABALLOS GRANDES TIRO SOLO, 6; una buena carretela, vendo con arneses en calle Matías Ovalle 272, Las Hornillas. D-3

IRISHTERRIERS, PERDIGUEROS, nuevos, linda pareja Policiales, belgas, ofrece, Criadero Greif, Pedro Valdivia 620. D-2

VENDO HERMOSA VACA. SAN Pablo 1529. D—2

TALAJE EN POTREROS DE RIEgo, buena sombra y aguas puras, ofrece la hacienda "Caren", San Francisco Mostasal. D-4

VENDO PERROS FINOS, LULU blancos. San Isidro 61.

VENDO DOS VACAS. ESTABLO Av. Matta 556. 3-D

SE VENDE UNA VACA PARIDA, muy buena lechera, de raza Durham, producción 10 litros arriba. Carrascal N.o 4333. D—3

GATA PERSA, PLOMA, GATITOS vende. Catedral 2735.

CHANCHITOS DE LA INDIA, CUyes, vendo 24, Irarrázaval 2407. Ñuñoa.

BOMBAS

PRIMERA Cía. DE BOMBEROS "Santiago".— Deber y Constancia. —Cito a la Compañía a reunión, para el Martes 4, a las 9 1|2 P. M. Tabla: Reforma del Reglamento y demás a que haya lugar.—El secretario.

5.a COMPAÑIA DE BOMBEROS.— Cito a la compañía a Academia y Ejercicio, para el Lunes 3 del presente, a las 9.45 P. M. Uniforme de trabajo.— El Secretario.

10.a COMPAÑIA DE BOMBEROS.— "Bomba España" —Cito a la Compañía a academia general para el Domingo 2 de Diciembre, a las 3 1|2 P. M., en el cuartel. Uniforme de parada.—El Ayudante. D-2

COMPRA - VENTA VARIAS

CARPINTEROS, ATENCION: HAcemos toda clase trabajos de torneo, tupí, huincha, caladora, espigadora, recortes, cepilladora, etc. Venta permanente de prensas, cabezas sargentos. Precios bajísimos. Copiapó 1050. Dic-6

HULES PARA MESA Y BAÑOS, importados por la casa, tenemos desde $ 5 el metro. Bandera 748. 22-Diciembre

BAÑOS ENLOZADOS, CALENTADOres a gas, lavatorios desagüe, realizo. García Reyes 40. Dic-2

SE COMPRA BRONCE, COBRE Y zinc. San Antonio 36. 8—D

TARTARO COMPRO, PAGANDO el más alto precio, Casilla 2702. Santiago. 28-D

CARBON DE PIEDRA LOTA, PAra fábricas y cocinas, entrega inmediata, ofrece. Delicias 3311, teléfono 30, Estación. Gustavo Le-Fort. D-29

COMPRO ALAMBRE USADO PARA fardos de pasto, hasta 60 quintales. Teléfono 47, Ñuñoa. 2-D

PASTO DE PRIMER CORTE, ofrece Chacra Lo Valdivieso. Ordenes a Alfredo Gabarroche. Correo Ñuñoa Teléfono 47. 2-D

CAJAS-ESTUCHES PARA INSTRUmentos, de música, tengo, hago, compongo. Eleuterio Ramírez 1[illegible], entre Prat y San Diego. 2-D

COMPRO BRONCE Y COBRE. Broncería Bove, San Antonio 46. D 7

ALCACHOFAS, FRUTAS, FLORES, huevos del día, vende, Pedro Valdivia, 620. D-2

TEODOLITO COMPLETO DE BUEna marca, cómprase de ocasión. Edificio Banco Anglo, of. 7, 3.er piso. 3-D

SE COMPRAN BOLETOS DE agencia, de máquinas de coser. San Diego 1683. 2-D

COMPRO FONDO COBRE REDONdo 100 hasta 200 litros. Casilla número 2254.

CAJONES VACIOS, DE MADERA especial, en que viene té de la India, vendemos en Bandera 636. D-3

VENDO BUEN GASOMETRO acetileno, máquina hacer ladrillo fiscal comprimido, 8 a 11 A. M. Augusto Matte número 479. Población Villasana.

SEMILLA NUEVA EUCALIPTUS glóbulus, 50 pesos kilo. Alameda 63, almacén Luxoro. D-3

ROMANA 1,000 KILOS VENDO. Av. General Velásquez 261.

LUSTRIN TRES ASIENTOS VENdo barato. Independencia 361. D 3

SOMBREROS PAJA RAMALLE, Timbó, Bowens, paño blanco y colores. Hechuras, transformaciones. Fábrica y Talleres "Eliane", Compañía esquina Cumming.

CALDERO DE 8 H. P., TUBULAR, garantido y funcionando, vendo muy barato, en Gorbea 2536. D—4

PESOS FUERTES ANTIGUOS Y de 1910 se compran en Pasaje Matte 55.

HOTELEROS: SERVICIOS DE LOza inglesa. Doble, véndese barato. Rosas 922.

ALFOMBRAS DE UN PIEZA DE Linoleum realízanse. Rosas 922.

CALENTADOR PARA BAÑO, A Carbón, compra Inglaterra 1106.

BALANCIN PARA CORTAR Y EStampar, buen tamaño, vendo en mil pesos. — Inglaterra, 1106.

VENDO LEÑA DE CONSTRUCción a 0.6 kilo. Nataniel 291. D-5

CUBAS DE RAULI VINERAS, SUNchos usados, vendo. Por carta: Herrera, Correo 2.

SE VENDE UNA INSTALACION completa de peluquería. Tratar: Rosas 3098. D 3

SE VENDE DE OCASION 3 TUBOS Mannesmann 4", completamente nuevos, especial para columnas, 8 metros de largo. Av. Matta 604. D 3

LEÑA ESPINO PICADA, $ 9.60 100 kilos, domicilio: Herrera 1165. 3-D

BALANZAS MOSTRADOR VENDO 2 baratas. Huemul 1697. Esquina Sargento Aldea.

COMPRO GRASA EN HOJAS O Derretida, mercado Matadero. Carnicería Francia. D-3

LEÑA DE CUENTA DE PRODUCtores compro, anticipando fondos. — Valenzuela. — Chacabuco 15. D-9

COMPRO MERCADERIAS SURTIdas, romana, balanzas, molinillo. — San Diego 958.

ROMANITA 132 K., VIDRIERA PArada, frasco depósito parafina, etc., ocasión. Vendo. Tucapel 526.

SE VENDE UTILES PARA SALON de refrescos. — Franklin N.o 769. D-4

COMPRA - VENTA NEGOCIOS

FUNDICION MAESTRANZA, IMportante, bien instalada, situada en San Felipe, cerca estación, se vende. Tratar: Avenida Portales 3184. Santiago. D-2

VENDO TALLER HERRERIA, MEcánica y gasfitería. Serrano 292. Con derecho al local. Dic.-2

VENDO LAVANDERIA. DELICIAS 1869. D-2

SE VENDE UNA CARNICERIA en calle San Diego 799, esquina Copiapó, por no poderla atender. Tratar: Subercaseaux 57, esquina Milán. D-3

SE VENDE UNA BODEGUITA Y abarrotes, en buena situación, poco capital. San Francisco 321. D 2

PELUQUERIA, CIGARRERIA, LUStrín vendo en Valparaíso, situación espléndida, local barato con habitaciones. Buenas utilidades.— G. Z., casilla 1487, Valparaíso. 2-D.

POR SEPARACION DE SOCIO, SE vende negocio anexo licores, lado 2 conventillos, arriendo gratis. Andes 4599. 2-D.

FORZOSAMENTE VENDO NEGOcio abarrotes, sin competencia, arriendo bajo, contrato. Datos: Compañía 2885, de 1 a 4. D-2

UNICA OCASION EN $ 1,800 VENdese carnicería, barrio muy central. Tratar: de 1 a 3, Sotomayor 705 D-2

VENDO POR ENFERMEDAD PAStelería, salón de billares acreditado negocio a la vista. Razón: San Pablo 930, Cigarrería. D-2

SE VENDE PANADERIA CON OCHO quintales de amasijo. Buen negocio. Dirigirse: Delicias N.o 2327. D-1

ALMACEN QUE VENDE $ 14,000.— Capital, $ 20,000, vendo. Casa habitación, buen contrato arriendo barato. Escribir: Correo 7. — E. S. D-2

BAR-RESTAURANT, VENDO. SAN Diego, 2137. D-3

YERBERIA CON CLIENTELA, Vendo San Diego, 1424. D-1.o

REGALO $ 450 DULCERIA, CIgarrería con habitación. Chacabuco 50-A. D—2

BUEN NEGOCIO VENDO, CON Bastante clientela. Por ausentarme. San Pablo 2337. 3-D

VENDO FABRICA DE PASTELES, en buena situación, arriendo económico capital $ 30,000. Dirigirse a Casilla 4623. D-3

HABIENDO COMPRADO A LA SEñora Sara Vergara M. Su negocio de Panadería, ubicado en Delicias 2699, no respondo de las cuentas atrasadas, pasado esta fecha. Juan Garat. D-3

OCASION VENDO INSTALACION tostaduría de café, perfecto estado, por ausentarse dueño. Precio $ 3 500 Tratar Huérfanos 1250. D-1

OCASION: 2,500 PESOS SE VENde Lavandería, por viaje, con muy buena clientela. Rosas 1326. 2-D

PARA NEGOCIO DE DESPACHO necesito empleado con práctica y sin pretensiones. Javier Valenzuela 104, Almacén Baños. 2-D

ALMACEN SUBTERRANEO, ALtos, Matta 69, frente Estación Ñuñoa, se arrienda. 3-D

POR VIAJE SE VENDE UN DEpósito de vino. Santa Isabel 84. 3-D

POR AUSENTARME DEL PAIS vendo lavandería acreditada, bien situada, con contrato. Alonso Ovalle 625. D—4

SE VENDE ALMACEN ABARROtes con buenas ventas, por cambio de negocio. Tratar: Concepción 1002, esquina A. Prat. D—2

POR NO PODER ATENDER VENdo el antiguo negocio de pinturas y artículos de mercería Don Reta, Gálvez esquina Eyzaguirre. D—2

VENDO POR NO PODER ATENderlos, pastelería y salón de refresco, venta 100 pesos diarios. Tratar: Huérfanos 2098. Plaza Brasil. D 2

VENDO PEQUEÑA CIGARRERIA; arriendo casi gratis. Vicuña Mackenna 456. D 2

POR VIAJE SE VENDE ACREDItada cigarrería, lustrín, en local centralísimo, calle de mucho tráfico, entrada Bar - Restaurant, sitio de gran porvenir. Bandera 556. D 3

SE VENDE LA ANTIGUA Y ACREditada carnicería "El . B. C.", San Pablo 3149. 3-D

INDUSTRIA DE GRAN PORVEnir, véndese barata, por enfermedad de su dueño. Poco capital. Tratar: San Pablo 2976. 3-D

VENDO NEGOCITO PUESTOS VArios. Buena situación Eyzaguirre 77[illegible] A. 3-D

VENDESE NEGOCITO. JUAN VIcuña 1419. 3-D

HABIENDO COMPRADO LA CARnicería La Dalia, del señor Segundo González, Benavente esquina Toesca, no respondo por ninguna deuda pasado tres días. D 3

POR SEPARACION DE SOCIO vendo almacén muy central, arriendo baratísimo, contrato local grande para cualquiera industria. Tratar: Molina 201. D 3

VENDO NEGOCIO ABARROTES, con contrato. Zabaleto Hermanos. 4-D

SE VENDE NEGOCITO MENEStras, buena situación. Manuel Rodríguez 1033.

OPORTUNIDAD: QUIEN QUIERA ganar dinero con poco capital. Vendo depósito de licores. Barrio popular. Tratar: Nataniel 1619. 5-D

POR VIAJE AL SUR, VENDO PEqueña sombrería, poco capital, muy buena utilidad. Delicias 54. D-3

OCASION: POR NO PODER ATENderlo vendo surtido almacén menestras, con numerosa clientela, situado en calle Nataniel N.o 454 (barrio bastante populoso. Tratar en el mismo local. D 3

HOTEL INSTALADO EN LA MEjor situación del barrio Estación, con mobiliario completamente nuevo, gran comedor y cantina, instalación de baños, etc., vendo por viaje en 40,000 pesos al contado. Canon mensual: 650 pesos, con contrato por cuatro años. Casilla 4668.

VENDO NEGOCIO DE ABARROtes poco capital, buenas ventas. Nataniel 856. D—3

CARNICERIA HAGO TRASPASO. Independencia N.o 2691, por no poderla atender. D—3

SE VENDE PELUQUERIA Y CIgarrería por ausentarse su dueño. Agua Santa N.o 25, Viña Miramar. D—3

POR NO PODERLA ATENDER, vendo lavandería antigua y acreditada. Victoria 1066. 3-D

ESPLENDIDO NEGOCIO ABARROtes vendo. Datos: Libertad 3. 3-D

VENDO CARNICERIA Y CHANCHEría muy buena venta. Maestranza 458. D-5

VENDO, ARRIENDO CARNICERIA buena posesión. Tratar: Nataniel 999.

ALMACEN VENDO, BARRIO EStación. Venta mensual garantida, 20 mil. Tratar: Herrera 1029. D 4

POR AUSENTARME DEL PAIS, vendo acreditado negocio de abarrotes y carnicería, 13 años establecido; barrio muy comercial, arriendo $ 100, 3 años, contrato, calle Pinto 2056. 3-D

$ 150, VENDESE INSTALACION cigarrería, nueva, y también otra instalada con anexos. Tratar: Santos Dumont 678.

CIGARRERIA, MENSAJEROS, Y lustrín, muy acreditada, véndese bajo precio, por viaje.—R. P. Casilla 2614.

POR AUSENTARME DE SANTIAgo vendo negocio abarrotes poco capital. Ñuble 1798. D 3

¿QUIERE COMPRAR NEGOCIO bueno, barrio comercial?. Dirigirse: San Pablo 2391.

POR AUSENTARME, VENDO NEgocito poco capital. Sotomayor 51-A. 3-D

COMPRO INDUSTRIA CHICA O negocio de utilidad comprobada: también chacrita o monte pagando algo al contado resto acciones importante Sociedad Minera. Unicamente por cartas: Campo Marte 231.

VENDO DE OCASION ESPLENDIDO negocio bar restaurant, y casa de cena. — Detalles: Sargento Aldea 1377.

SE VENDE NEGOCIO Y MENAJE de casa. — San Francisco 602. D-4

ALMACENCITO DE GRAN PORVEnir vendo, en Maule esquina San Isidro 601. D-3

HABIENDO COMPRADO EL NEGOcio de la señora Dolores Merot, ubicado en Aldunate 1401 no respondo por cuenta pasado tres días. — 1.o Diciembre. — Pedro Aguirre. D-1

DIVERSOS

LA FOTOGRAFIA PEREZ CRUchaga (Antigua Pérez Font), se trasladó a Santo Domingo 937, casi esquina Puente. 6-D

RADIOTELEFONIA: BORNES, MAnijas, detectores, pansores. Toda clase de accesorios reservados constantemente. Receptores "Mimí", a 75 pesos, el mejor receptor a galena; lo damos a prueba. The Chilian Radiophone Club, Huérfanos 1059, 2.o piso, oficina 19. En venta la revista "Radio - Telegráfica". D 3

FABRICA DIENTES FINOS, $ 5; dentaduras, $ 50. Extracciones sin dolor, garantizadas. Tapaduras rápidas. Médico dentista, especialista. Rayos X. Catedral 1467. 22-Diciembre

HAGO TODA CLASE DE CONStrucciones y reparaciones de casas. Dirigirse: Lautaro 2827. P. M. G. 2-N

TALLER DE COMPOSTURAS MAquinas de coser, tejer, anafes a parafina, Augusto Graf, San Diego 85. 3-D

DISCOS "VICTOR" Y OTRAS marcas, últimas novedades, desde $ 4. vende. San Pablo 2215 (casa particular). D-3

AZARCON VENDO 50 KILOS EN 80 pesos. Vásquez 270. D 7

JOSE TOMAS 2.o PEREZ DESEA saber urgente el domicilio de su padre José Tomás Pérez, de oficio pintor. Contestación: Avenida Mendoza N.o 436. 2-D.

LIMPIO, LAVO, Y TIÑO ALFOMbras, cortinas y tapices. Arreglo muebles. Compañía 1065. Oficina 14.

"TESORO JUVENTUD", VENDO $ 250. Franklin 801. 2-D

LA MUTUAL DE LA ARMADA Y Ejército.—Seguros de vida pagados en el mes de Noviembre de 1923: Piloto 1.o del ex-"Cochrane", en Talcahuano, don Salustio Ojeda, $ 10,000; del ingeniero de las oficinas de la Armada de Valparaíso, don Manuel A. Barros, $ 5,000; del músico 1.o de Apostadero Naval de Talcahuano, don Amador Medel, 4 000. Bonos redimidos: el N.o 18544 del reservista don Carlos Yáñez, Valparaíso, $ 1,000; el N.o 4631, del cirujano de Marina, del Depósito de Marineros, don José Monreal, Valparaíso, $ 1,000; el N.o 2823, del artillero 2.o del Grupo de Artillería, don Marcos Farra, Talcahuano, $ 1,000; y el N.o 15308 del guardián de policía de Rancagua, don José Meneses, $ 1,000. 6-D

HAGO MARCOS PARA CUADROS, retratos, etc. Hay cuadros muy artísticos. San Pablo 1352. D 5

FABRICA DE SOMMIERS, MARquesas y colchones medidas y composturas. Veraneantes: sommiers con patas, desde 13 pesos. San Pablo 2165.

COMISIONISTA QUE HABLE idiomas, necesitamos. Se da buena comisión. Sobre pasajes y fletes, dirigirse, casilla 1411, citando referencias. D-4

590 PUENTE, SASTRERIA "PROgreso", lindo surtido cortes pantalones. Recibe hechuras.

150, TERNOS CASIMIRES PURA lana, confección esmerada. Sastrería Puente 590.

590 PUENTE, TERNOS CASIMIres negros, azules, 170. Frente torre Bomba.

PASTILLA, CARAMELOS, GOMItas, papel mata moscas; recibió Alfredo Blanchard, calle La Bolsa 33. D-3

DISCOS DE GRAMOFONOS COMpro, nuevos y usados. Nueva Valdés 911. D 3

LA SOMBRERERIA "EL FENIX" tiene el gusto de ofrecer a su distinguida clientela un bonito surtido de sombreros para señoras y señoritas, en pajas, crin, sedas, muy bonitos modelos. Bascuñán 77.

PINTURAS CHAMBAO, PASTA carburo, metales, compra - venta. Unión Americana 32. D—7

COMPONENSE ANAFES PRIMUS, máquinas escribir, coser, victrolas, armas fuego; mecánica de precisión. Unión Americana 32. D—4

POR REMATE DE LA PROPIEDAD Carnot esquina San Francisco, Sucesión Reyes, efectuado en la Notaría Gaete, fué adjudicado al heredero Pedro 2.o Reyes.

NECESITASE A MARIA LUISA VIllalobos, que estuvo sirviendo en Valparaíso en San Antonio 317. 4-D

NARDINI Y MUÑOZ, MARTILLEros comerciales. Se encargan de efectuar remates a domicilio y reciben muebles o mercaderías para realizar al mejor postor en remates semanales. Avenida Paz N.o 35.

GRAN SASTRERIA, AHUMADA 23. —Avisamos a los socios de nuestros clubs que en el 7.o sorteo del D. salió el 76, Club E. en formación, cuota semanal, $ 7. Con derecho a $ 160. —Femenía y Cía.

¡¡MAESTROS ZAPATEROS!! NO dejéis aprovechar esta ocasión: la Suelería El Cóndor, os proporciona con motivo de su balance, suela de lingue, muy liviana, a $ 4.30, 4.60 y 5 pesos kilo. Cabritillas negras y de color, muy finas, a precios increíbles. Box-calf negro desde $ 1 el pie Novuk blanco y demás artículos de fantasía a precios fuera de competencia. Suelería El Cóndor, San Pablo, entre Herrera y Maipú. 6-D

QUINTA Y FRUTILLAR EL SUSpiro, entre el paradero 15 y 16. Frutillas, 1.50 kilo. Refrescos, pollos y fiambres, a toda hora. Gran orquesta los Domingos y festivos.

COBRANZAS COMERCIALES TRAmita haciendo los gastos el abogado de la oficina de Ramón del Río, Bandera 552, Casilla 2313, Teléfono 3973. Cobro de cánones de arriendos insolutos, escrituras de mutuos, pagarées, cheques, incluso tramitación civil y criminal. Juicios de divorcio, nulidad de matrimonio, posesiones efectivas, reconocimientos de hijos naturales, etc. No se cobra honorario si no se obtiene éxito. Se reciben apelaciones de provincias.

CASA OYANGUREN, ALAMEDA 3615. En el sorteo 13 salió premiado el número 3.

LIBROS: REALIZACION OBRAS chilenas escasas, importantes. Véndese negocio. Delicias 285.

DENTISTA ESPECIALIDAD EXclusiva, planchas sin paladar. —Dr. Muñoz. San Diego 995. D-6

LIMPIO, LAVO CORTINAS, ALfombras, tapices. Arreglo muebles. —Compañía 1065. Oficina 14. D-3

LA SASTRERIA GUERRERO Y Duque avisa su distinguida clientela que han salido favorecidos los números 97, 5 y 54 del 3.o, 4.o y 5.o club, respectivamente.

JUDICIALES

NOTARIOS, ABOGADOS. ACABAmos de recibir una buena partida de papel Proceso, el que vendemos a precios bajísimos. Gili Hnos., Bandera 748. Teléfono 362. D—21

QUIEBRA PASCUAL SPATARO.— Por resolución del 29 del actual se ha fijado el 20 del entrante, a las 11 A. M., para la junta de proposiciones de convenio, ordenándose notificar mediante un aviso en "La Nación".—El secretario.

POR AUTO FECHA 27 DE NOVIEMbre de 1923, dictado por el señor Juez Letrado don Fernando Santa María, se ha declarado en concurso necesario a don Alvaro Larraín, se ha nombrado síndico provisorio a don Roberto Arellano, y se ha señalado el 10 de Enero próximo, a las 11 A. M., para la primera junta de acreedores.—J. A. Alfonso. D-3

QUIEBRA. — POR DECRETO DEL 1.er Juez Letrado don Fernando Santa María, de 19 de Noviembre, se ha declarado en quiebra a don Hasíndico a don Fernando Videla y se fez Chadud (Puente 859). Se nombró citó a los acreedores para el 28 de Diciembre próximo, a las 11.30 A. M. Dbre. 23

REMATE: EL 10 DE DICIEMBRE, a las 4 P. M., ante el árbitro, don Arturo Ramírez A., en su oficina, Morandé 291, se rematará la propiedad de la sucesión de doña Juana Alva[illegible]o v. de Rojas, ubicada en calle Juan Vicuña 1410. Mínimum: $ 12,000. Deuda Caja Hipotecaria, $ 3,000. Antecedentes: oficina del árbitro. 2-D

HOTELES Y PENSIONES

COMIDA SANA, ABUNDANTE, ofrece casa respeto. Manuel Rodríguez 782. D 3

HOTEL "RIVOLI", DELICIAS 2595. Piezas amobladas muy confortables e higiénicas, desde $ 5. F—17

ATENCION: MATRIMONIO Y persona sola. Diríjase confiadamente al Hotel Torino, Brasil 706, encontrará piezas elegantemente amobladas. Precios muy módicos. Comida la carta. Abierto permanentemente. D-2

RESTAURANT BUENOS AIRES. — Recibe pensionistas y da banquetes a cualquier precio. Abierto día y noche. Alameda 2921. D-7

CASA DE RESIDENCIA "IMPERIAL". Comida espléndida, estilo familiar. Elegantes dormitorios. Casa tranquila. Elegancia, confort, teléfono 3453. Moneda 977, esquina Ahumada. Dic-3

HOTEL BOHEME, SAN ANTONIO 52, ofrece piezas para viajeros y pasajeros; almuerzo o comida, 4 platos abundantes, té o café, media botella de vino, $ 2 cubierto. Pensión mensual. Orden y seriedad. 4-D

[illegible] PIEZAS, BUEna pensión. Compañía 2519. 29-N.

SAN DIEGO 79, ARRIENDA PIEZAS con pensión. 2-D

COMPRO LIBROS, REVISTAS, EStampillas. San Diego 143. 1.o-D

CASANDRA SAN MARTIN. PARtos; recibo pensionistas. García Reyes 52. D-6

ARRIENDO UNA O DOS PIEZAS calle, con pensión. Rosas 1130. 2-D

PIEZA PENSION, PENSION MESA y pensión a domicilio. Vergara 69. 2—D

CASANDRA, SAN MARTIN; PARtos, recibo pensionistas. García Reyes 52. 8-D

PIEZAS, Y PENSION DE MESA, casa particular. Serrano 311. 3-D

PENSION ALEMANA, SAN PABLO 1368. Piezas, pensión sola. Precios módicos. D—13

MAGNIFICA PENSION, PIEZA amoblada, caballero. Alameda 975. D-3

ARRIENDASE PIEZAS CON O SIN pensión. San Diego N.o 172. 2D

ATENCION: DESDE $ 3 DIARIOS, piezas amobladas, con dos camas, $ 5. Gran Hotel Buenos Aires, de Luis Cardone. Delicias 2941, frente Portal Edwards. F-28-[illegible]

ARRIENDASE PIEZA CON SIN pensión. Juárez 697. D-2

EN CASA DE FAMILIA SE arrienda un departamento amoblado, con balcones a la calle y pieza con o sin muebles. Comida de familia, baño, etc. Bandera 236, casa 1, entre Huérfanos y Agustinas. D 4

A MATRIMONIO ARRIENDASE bonito dormitorio, con sin muebles, pensión. Santo Domingo, 1226. D-2

EN SAN BERNARDO, COVADONga 165, quinta, ofrécese pensión o departamento en casa honorable, sin otros pensionistas. Datos: Sotomayor 16. D-3

SE ARRIENDA, HUERFANOS 1813, dormitorio interior bien amueblado, matrimonio o caballero, con buena pensión; baño, teléfono. D 3

CENTRALISIMO ARRIENDASE pieza, pensión; meses, días. Personas honorables. San Antonio 768. D 2

FAMILIA RESPETABLE ARRIENda pieza con pensión. Maestranza 340. D 2

VERANEANTES EN VALPARAISO: Pedro Montt 475, encontrarán buenas piezas y pensión por meses o día. casa de familia. D 2

PIEZA BALCON CALLE CON pensión arriendo, Tarapacá 1019, al llegar A. Prat. 3-D

CASA FAMILIA ARRIENDA PIEza calle, con pensión a caballero honorable. Agustinas 2066 esquina Brasil. 4-D

CENTRALISIMO ARRIENDANSE piezas, con pensión, días, meses. Catedral 1257. 10-D

EN CASA CONFORTABLE arriéndase departamento, con pensión, a matrimonio o caballero solo. Alameda 290. 2-D

VENDESE LA GRAN PENSION central, a una cuadra de la Estación y del Muelle de pasajeros. Tratar con su dueño, en calle Blanco 397. Valparaíso. 15-D

AVENIDA MATTA 1489. ARRIENdase pieza calle con pensión, precio módico. D—4

ARRIENDASE PIEZA CALLE, CON pensión. — Prat 187. 4-D

SE ARRIENDA PIEZAS CON PENsión. Arturo Prat 1710. 2-D

ESPLENDIDA PIEZA, PENSION, matrimonio. Bulnes 25. D 2

ATENCION: DESDE $ DIARIOS, piezas amobladas, con dos camas $ 5. Gran Hotel Buenos Aires. de Luis Carbone. Delicias 2921, frente Portal Edwards. M 4

ARRIENDANSE PIEZAS CON PENsión, casa honorable. Manuel Montt 2490. 2-D

SE ARRIENDA UNA PIEZA CON pensión. Esperanza 6, altos. 2-D

MATRIMONIO: OFREZCO LINDA pieza amoblada, con buena pensión. Vicuña Mackenna 275. D-3

ARRIENDO PIEZA GRANDE, CON pensión a una o dos personas. Argomedo 460.

PIEZA BALCON ARRIENDO A matrimonio, con pensión, casa matrimonio solo, 2.o piso. Santo Domingo 1030.

SEÑORITA NECESITA PENSION, casa sin pensionistas. Escribir: Esperanza 375.

PIEZA A LA CALLE, CON PENsión, para una o dos personas, se arrienda. Tocornal 332.

ARIENDO UNA PIEZA A LA CAlle, con pensión. Santo Domingo 1150.

SE DA PENSION A DOMICILIO, precios módicos. Grajales 2512. D—4

DEPARTAMENTO PIEZAS, COMOdas, anexo baño, pensión Buena, Compañía 1439 3 D

ARRIENDASE PIEZAS CON PENsión. Nataniel 111.

PENSION A MATRIMONIOS O caballeros, piezas amobladas, balcones. Catedral 2679. D 11

ARRIENDO PIEZA, PENSION Santa Filomena N.o 113. D 3

EXCELENTES PIEZAS AMOBLAdas, con pensión; también pensión mesa, precios módicos. Santo Domingo 1030. D 3

EN CASA DE FAMILIA SIN PENsionistas, ofrécese pensión, departamento, con o sin muebles; cuarto baño. Compañía 1892. D 4

ARRIENDO UNA O DOS PIEZAS calle, con pensión. Nataniel 159.

ARRIENDO PIEZA CALLE, CON pensión. Nataniel 128.

UNA O DOS PIEZAS, CON O SIN pensión, se arrienda. Echeverría 993 7-D

EMPLEADOS Y ESTUDIANTES: piezas buena pensión, desde 100. Comida, sana, abundante. Arturo Prat 588.

ARRIENDASE PIEZA CON PENsión. Riquelme 829. D 3

CASA SERIA ARRIEND PIEZA con pensión, caballero o matrimonio. San Miguel 41.

CON PENSION ARRIENDO LINdas piezas balcón. Libertad 10.

CON PENSION ARRIENDO piezas, García Reyes 80.

PIEZAS AMOBLADAS CON PENsión a personas honorables. — Cochrane 480. D-4

CASA FAMILIA ESPLENDIDA Pieza balcón, pensión. Jofré 302, esquina Maeseranza.

FAMILIA ARRIENDA PIEZA O Departamento son sin pensión. — Recoleta 287.

INSTRUCCION

ESTA ABIERTA LA MATRICULA de cortes para señora. Tomar datos: Av. Matta 224. D-7

LICEO SANTIAGO, GALVEZ 139 teléfono 704. Kindergarten, preparatorias, humanidades, sistema antiguo, concéntrico, excelente profesorado; especialidad cursos repaso. Dic-23

ACADEMIA ROYAL, ESPLENDIda instalación, enseñanza eficiente, precios módicos. Gálvez 132, teléfono 704. Dic-23

INSTITUTO TECNICO COMERcial de Chile, Gálvez 139, teléfono 704. Cursos comerciales señoritas, 7-8 mañana; 5-8 tarde, pagando pequeño derecho matrícula. Prospectos. Dic-23

PASOS HUMANIDADES, JOVENES familias distinguidas, seguro éxito exámenes. Glávez 139, teléfono 704. Dic-23

INGLES, $ 15 MENSUALES. CURso práctico. Instituto "Pinochet Le-Brun". Huérfanos 1657. 26-D

INGLES! PROFESOR LONDINENse da clases. Sistema perfeccionado, práctica fácil. Idioma corriente en tres meses; profundizado en cuatro. Pronunciación perfecta. Referencias espléndidas. Preparar exámenes del idioma en cortísimo tiempo. Claras 46. 3-D

ANTES DE MATRICULARSE. — Usted debe imponerse: diplomas de director, nómina de profesores, años de existencia del Instituto, nombres y direcciones de ex alumnos altamente colocados, certificados de personalidades respetables. El Instituto Mercantil, que tiene 20 años, ofrece a usted dichas garantías. Prepara topógrafos, dibujantes, electrotécnicos, viticultores, ayudantes de ingeniería agrícola, de ferrocarriles, de minas, civil y de arquitectos, inspectores y conductores de obras, plan del Estado; cónsules, peritos mercantiles, contadores generales y especiales, taquígrafos, dactilógrafos, corresponsales, cajeros, auxiliares de cuentas corrientes, tenedores de libros, preparación personal y por correspondencia. Pídase prospectos. 25 pesos mencuales. Estado 239.

PREPARAMOS EXAMENES UNIversitarios y especiales. Numerosos certificados aprobación Universidad, Escuela Militar y Naval, etc. Instituto Mercantil, fundado 1904. Estado 239. D-3

SEÑORITAS: CURSOS RAPIDOS de Contabilidad Comercial, Agrícola, Bancaria, Aritmética Comercial, Gramática Castellana, Redacción Mercantil, Taquigrafía, Escritura Máquina, Caligrafía, Francés, Inglés, Legislación, por $ 37.50 mensuales. Otros cursos por 20, 20 y 15 pesos mensuales. Diplomas legalizados. — Instituto Mercantil, Estado 239. Profesoras Estado. Clases de 2 a 6.

CURSOS INDIVIDUALES DE PERfeccionamiento, profesorado titulado. facilidades. Maule esquina San Diego.

SEÑORITA INGLESA, BIEN REcomendada, hace clases idiomas, piano. M. P., Correo Central. D 3

SEÑORITA HACE CLASES PARTIcuares preparatorias niñitos y niñitas, a domicilio. B. Guerrero 671.

ARMADORES NECESITA FABRIca de calzado. Bascuñán 55. D—3

$ 3 MENSUALES RAPIDA ENSEñanza escritura máquina Underwood, otras; mecanografía gratis. Avenida Brasil 863. D 6

INSTITUTO COMERCIAL DE SANtiago, fundado 1915, instalado actualmente en amplio, confortable local, Agustinas 1060. Cursos rápidos Contabilidad Comercial, Agrícola, Industrial, Bancaria, Taquigrafía, Inglés, Francés, Dactilografía. Atendidos por conocidos profesores Estado.

PREPARAMOS EXAMENES UNIversitarios, sistema antiguo, concéntrico. Instituto Comercial, Agustinas 1060.

¡OJO!: "ESCUELA NACIONAL DE Masajistas". Aproveche, nuevos cursos económicos de vacaciones. "Profesiones decentes, rápidas, lucrativas. "Masaje medicinal". "Belleza científica". "Pedicuro-cirujano". (También por correspondencia). Diplomas valiosos, autorizados. Pídanse prospectos. Inscríbase pronto. Director: Prof. Díaz Gascogne. Alameda 785.

PASANTE MATEMATICAS, EXITO piano, facilito, enseño. — San Francisco 1293.

MAQUINARIAS

MAQUINAS DE COSER. EN NUEvas, tengo La Reina, La Precisa, La Original Victoria; en usadas tengo constantemente, de verdadera ocasión. Taller especial de compostura. Brasil 17. D—2

A DELICIAS 2215, DIRIJASE cuando necesite vender, comprar máquinas ocasión. F—21

VENDO MOTOR FORD, COMPLETO Carreras 449. D-3

LOCOMOVILES DE OCASION vendo. Delicias 2215. D-3

TRILLAS, SE OFRECE MAQUINAria en arriendo para trillar, picar, y enfardar pasto. Praderas. Teléfono 47, Ñuñoa, Correo N.o 10. 2-D

VENDO DOS SEGADORAS DE pasto flamante, casi sin uso. Pedro Valdivia N.o 3000, Ñuñoa. 2-D

COMPRO PRENSA COLIZERA PAra pasto, usada, en buen estado. Praderas, Correo Ñuñoa. 2-N

MINEROS: HERRAMIENTAS PAra minas, barrenos, martillos, etc., compro. Correo, Casilla 3947. D 11

MAQUINA CORNELY, BORDADOra, vendo. Rosas 1079. 2-D.

VENDIMIADORA, PRENSA FERmentadora, de 300 arrobas, fudres de 80 arrobas, véndense, perfecto estado. Casilla N.o 10 Marruecos. D-3

MOLINILLO MOSTRADOR PARA café, compro ocasión, preferencia depósito de lata. Bandera 765. D 2

MAQUINAS DE TEJER, AUNQUE estén descompuestas, compro. Castro 401. 3-D

MAQUINA HELADERA VENDO ocasión. Vicuña Mackenna 4. 3-D

MOTOR LOCOMOVIL DE 8 HP., Ramsomes, vendo de gran ocasión. Casilla 3960. D 5

CHANCADORAS PARA PIEDRAS, vendo de ocasión. Casilla 3960. D 5

MOTORES A PETROLEO Y GAS pobre vendo varios de buenas marcas y precios razonables. Casilla 3960. D 5

MAQUINARIAS Y MATERIALES para toda clase de trabajos, tenemos constantemente en venta. — Woodbridge & Son, edificio Ariztía, cuarto piso, oficina 18, Casilla 3960. D 5

MOLINO DRUPP, HORNO FUNdición, descansos 2 1|2, piezas cañería vendo barato. Bulnes 216. D 2

CONTRATO TRILLAS: MOTOR, trilladora primer orden. Casilla 4589. 10-D

MAQUINA SINGER SIETE CAJOnes vendo. Delicias 3571. 3-D

SE VENDEN MOTOS DE VARIAS marcas. Verlas: Moneda 2251. — Gaston Baite. D-3

MAQUINAS VARIAS: OJALADORA, camisas, cosedoras, Singer y Standard, para motor; instalación, planchas gas, realízanse. Vicuña Mackenna 1080. D 5

DESEO COMPRAR MAQUINA DE bordar en buen estado. Moneda 6-[illegible]

SE COMPRA MAQUINA TEJER. Av. San Luis 1238. 3-D

MOTORES LOCOMOVILES, TRIlladoras, correas, harneadoras, calderos, descremadoras, materiales diversos ofrece Chacabuco 63.

VENDO MAQUINA CARAMELOS, prensa y de corredera. Plancha de fierro cortador de pastilla, cortador café con leche y varios. Cerro Rodríguez. Calle Quinta 68. Valparaíso. 3-D

POR AUSENTARME, VENDO DE ocasión una fragua, una bigornia, 10 tarros aceite para pintura y una partida barniz chapal. Avenida San Luis, Pasaje Cañas 21. 3-D

MAQUINA ESCRIBIR MODERNA, poco uso; amoblado escritorio, tapiz cuero flamante, ocasión, vendo. Santa Victoria 467. 3-D

MUSICA

DE TU TERRUÑO, TANGO, CON letra. Exito col sal. Casa Bergés. Prat 4. 21-Dic.

ROMANTICO BULINCITO, TANGO, cantado; todas las orquestas lo tocan. Casa Bergés. 21-Dic.

ROSA CRIOLLA, TANGO, SIN RIval, con letra. el mayor éxito en Buenos Aires. Casa Bergés. Prat 4. 21-Dic.

MATERIALES DE CONSTRUCCION

MOSAICO CUALQUIER DIBUJO, artificiales, ladrillo doble para garage, tiene existencia. Lira 715. D—5

SUNCHOS PARA BARRILES. BANdera 827. S. Sack. D—21

CAÑERIA PARA GAS Y AGUA. Precios bajos. Bandera 827. D—21

CALAMINA PARA MURALLAS, todas dimensiones, realiza Bandera 827. D—26

FIERRO EN BARRAS, PRECIOS sin competencia. Bandera 827, S. Sack. D—26

S. SACK, BANDERA 827, TELEfono 1309, casilla 2833. D—26

$ 7.60 PLANCHA HIERRO ACAnalado negro, para techo. Bandera 827, Barraca Fierro. D—26

METAL DESPLEGADO PARA EStucos, precios fuera competencia. Bandera 827. D—26

PLANCHAS FIERRO LISO, NEgro y galvanizado, surtido completo. Bandera 827. D—26

FIERRO ACANALADO GALVANIzado, para techo, precios muy bajos. Bandera 827. D—26

ALAMBRE NEGRO 12, 0.60 KIlo. Bandera 827, teléfono 3409. D—26

LADRILLOS MURALLA Y FISCAL primera clase, vendo; hago contratos grandes y pequeñas partidas. Sotomayor 783. D—2

LADRILLOS MURALLA FISCALES, adobes listos para entrega. Héctor Madariaga. Chiloé 1678. D-2

COMPRO ZINC USADO DE UN uso. Lo Ovalle esquina Briones Luco. D—3

DE OCASION. SE VENDEN TEJAS usadas. Santo Domingo 2123. 3-D

LADRILLOS COMPOSICION, VAriedad dibujos, gran asistencia en ladrillos veredas, realizo: Sevilla 1498 (Independencia). 2-D

VENDO BARATISIMO PLANCHAS zinc blanco y negro, acanalado, San Pablo 1989. 2-D

LADRILLO, ARENA, RIPIO, EN Población Monterrey, Fermín Vivaceta, en Palma-Negrete, hay unos espléndidos terrenos en venta para extraer estos materiales. Ocurran a Ramón Amable Gajardo, en la misma población.

TEJA VENDESE BARATA. SANta Mónica 1976.

LADRILLOS ROTOS (DEMOLIciones) necesito. Casilla 4526. D-3

VENDO PUERTAS, VENTANAS Y puerta calle, Nataniel 291. D-5

PALACIO URMENETA EN DEMOlición, Monjitas 732, continúa la venta de los materiales de este edificio. Hay: puertas, ventanas, galerías, escalas y zócalos, todo de madera de cedro, dos lindas portadas, gradas y columnas de piedra, bonitas consolas de fierro para balcón y rejas de varias clases, dos ascensores y una máquina de escribir carro largo.

LADRILLOS DE MURALLA DE Primera calidad y de cemento, se vende en el Palacio Urmeneta. — Monjitas 732.

SE VENDEN MEJORAS CON PESEbreras, entrada para carruajes. —Tratar: Huemul 1701. D-3

LADRILLOS MURALLA Y FISCAL, nuevo, puesto a domicilio, vendo. Av. España 338. D-3

MEDICINA

EXAMEN DE LA VISTA GRATIS en el Almacén Optico, Ahumada 264, atendido por el especialista titulado Rotter. Gran surtido de toda clase de anteojos y lentes a precios bajísimos. E-13-1924

ALQUITROL CHAMPU 18 Fortifica las raíces del pelo y termina la caspa.

ENFERMEDADES VENEREAS, vías urinarias, impotencia, sífilis. Clínica doctor Lefevre. San Antonio 41. —Atienda sección nocturna, de 8 a 10. Consulta gratis. 2-D

MASAJE MEDICO ELECTRICO, Francisco Lenti, estudios en Italia. Especialidad enfermedades articulares, parálisis, reumatismo, neuralgias, úlceras, tumores cancerosos y del vientre. Consultas: de 2 a 5. Arauco 827. Enero 3

ENFERMOS REUMATISMO SANARÁN radicalmente pocos días, con Reumatol Melfi. Venta y consultas: Bandera 161, segundo piso, oficina 6. D—24

GONORREAS, IMPOTENCIA, SIFILIS. Debilidad vital, afecciones prostáticas, aunque crónicas en ambos sexos. Garantiza curación radical, procedimientos modernos, facilidades de pago. Consultas gratis diariamente: 8 a 12 M.; 2 a 7 P. M. Nocturna: de 8 a 10. Festivos, únicamente de 9 a 12 M. Atiendo enfermos de provincia por correspondencia. Clínica y Laboratorio Médico del doctor J. Lefévre. San Antonio 41, altos. Casilla 2756. Teléfono 2543. Diciembre 29

GONORREAS, AUNQUE ANTIGUAS, estrechez, orquitis, curan radicalmente Glóbulos [illegible]. Boticas surtidas. D-9

PERSONAS AGOTADAS FISICA Y moralmente, nerviosas, neurasténicas, cansancio cerebral, insomnio, anemia, raquitismo, impotencia. Su mejor tónico: Cerebrol. Boticas surtidas. D-9

MASAJE MEDICO - ELECTRICO. Francisco Lenti, estudios en Italia. Especialidad enfermedades articulares, parálisis, reumatismo, neuralgias, úlceras, tumores cancerosos y del vientre. Consultas: de 2 a 5. Arauco 827. E 19

PRACTICANTE, INYECCIONES HIPODÉRMICAS intravenosas ($ 1.00, $ 2.00) Libertad 84 A. Atiendo domicilio 1-3 P. M.

LECHE PEPINO AVREUIL. Blanquea, desmancha, rejuvenece desde primer día. Ahumada 199; toda botica y perfumería.

LEGITIMO "PESTAÑO", HERMOSEADOR pestañas (cejas), expéndese. —Botica del Indio. D-4

ESPECIFICO "PELOFORMA", INFALIBLE caspricida, restaura cabello perdido. — Farmacia: Bandera 10. D-4

MUEBLES

MUEBLES FINOS: COMEDORES, dormitorios, salones dorados, vende. Fábrica. Nataniel 464. Marzo 23 1924

MUEBLES DORMITORIO, COMEDOR, salita, escritorios, hall, refrigeradores, ofrecemos, fabricamos todos estilos. Sillas todas clases, desde 100 pesos. No compre sin consultarnos. Facilidades de pago. "Antigua Fábrica Nacional de Muebles". Copiapó 1050, entre Prat y San Diego. N. Q.

ARQUITECTOS O PARTICULARES, ofrécese carpintero competente construcciones, interpretación planos, etc. V. H. Chillán Nuevo 1085.— Valparaíso. 3-M

HULES PARA MESA Y BAÑOS, importados por la casa, tenemos desde 5 pesos el metro. Bandera 748. Dic.-20

COMPRO MENAJES DE CASA, TODA clase muebles, plaquées y joyas, San Diego 46. El Aguila. 7-F

OCASION VENDENSE MUEBLES. Eyzaguirre 1330. Verlos 2 a 5. 2-D

VENDESE HERMOSOS MUEBLES de salón, comedor, dormitorio y un rico piano alemán. Inglaterra 1152. 2-D

PIANO FLAMANTE VENDO O cambio por usados. Av. Las Quintas 646-A. D 3

VENDO VICTROLA VICTOR GRANDE, nueva. Carrera 415. D-5

COMPRO UNA VICTROLA CUALQUIER precio. Casillero 49-A. D-5

ARRIENDO PIANO PARA ESTUDIO. Eleuterio Ramírez 1443. D—2

LINDA VICTROLA MUEBLE vendo ocasión: Gálvez 190. D 2

PIEZA CON O SIN MUEBLES arriéndase. San Isidro 95. D 2

PIANO YBACH VENDESE BARATO. Maestranza 579. 2-D.

PIANO ALEMAN TRES PEDALES vendo ocasión. Cochrane 181. 2-D.

PIANO ALEMAN NAGEL, RICAS voces véndese. Huemul 620. 2-D.

PIANO HARTMANN FLAMANTE, vendo ocasión. Aconcagua 1176. 2-D.

VICTROLA VICTOR, MODELO ocho, nueva, gran ocasión, vendo. San Pablo 2215. 4-D.

SE VENDE DE OCASION LINDO aparador. García Reyes 88. 2-D.

EN $ 1,000, SE VENDE PIANO para estudio. Moneda 1011. 2-D

COMPRO CATRES JEMELOS, DE bronce, redondo 1 1|2 plaza, indicar precio: Eyzaguirre 1005. D-2

COMPRO DE OCASION AMOBLADO dormitorio, con ropero, tres cuerpos, indicar precios. Casilla 1064. D-3

RICA SILLA ENFERMO VENDESE. Martínez de Rozas 2481, lado García Reyes. —D2

PIANOS DOY ARRIENDO. Av. Las Quintas 646-A. D—2

VENDESE UN GRAMOFONO CON discos, en $ 170. Independencia 1010. D-2

CATRE DE BRONCE, IMPORTADO, estilo moderno, véndese barato. Manzano 547. 2-D

PEINADOR LINGUE, COLOR NOGAL, espejo ovalado, flamante, vendo. S. Francisco 113. 3-D

RICA VICTROLA IMPORTADA, mueble roble, gran tamaño, vendo ocasión. Aldunate 563. D-2

PIANO ALEMAN VENDO. PEDRO de Oña 12. Primera cuadra Avenida Yrarrázaval.

SE VENDE JUEGO COMEDOR, cocina gas y útiles cocina ex. San Isidro 551. D-9

AUTOPIANO FISCHER, FLAMANTE, se vende por mitad de su valor. Nataniel 548, desde Lunes.

RICO PIANO ALEMAN 3 PEDALES, estado de nuevo, se vende de ocasión. Verlo: Recoleta 544. D 3

VICTROLA VENDO CON DISCOS, 250 pesos. Nueva Valdés 911. D 3

NOVIOS; MUEBLES FINOS, TODOS estilos, maderas nacionales, extranjeras. La London: Prat 353. 3-D

LINDO CATRE MATRIMONIO, SILLAS Viena, cocinita gas vendo mitad valor. Santa Rosa 449, casa 4. D—3

EN 1,000 PESOS SE VENDE UN piano de estudio. Moneda 1011. D—4

AUTOPIANO NUEVO DE OCASION, vendo, verlo de 1 a 6 y un piano de estudio. Santo Domingo 1923. 5-D

PIANO DE COLA EN PERFECTO estado vendo. San Francisco 620. 4-D.

COMPRO MENAJES DE CASA Y saldos de mercaderías en general. Casilla 5022. D-6

PIANO ALEMAN TRES PEDALES vendo ocasión. Ahumada 31. D-3

ROPERO ANTIGUO, MESA ESCRITORIO, y cocina a gas muy económica, realizo cualquier precio. Carmen 300.

PIANOS ALEMANES PERFECTO estado vendo. Buena ocasión. Tarapacá 696.

PIANO ALEMAN CLAVIJERO Bronce flamante ocasión única vendo. — Arturo Prat 748. 3-D

PIANO ERARD PARA ESTUDIO, buen estado vendo, $ 1,200. Arturo Prat 748. 3-D

MUEBLES, LIQUIDACION MENSUAL. Dormitorios, 550; escritorios dobles cortinas, 400; juegos escritorios, 500; salones, salitas, etc., con facilidades de pago. Especialidad estilo colonial. Fábrica Nacional de Muebles, Serrano 398, esquina Cóndor. Teléfono 95, Matadero. D 6

COMPRO MUEBLES EN BLANCO, bien terminados. Avenida España 40. 3-D

VENDO ESCRITORIO SEÑORA, maquetería, vitrina importada, rica

AMOBLADO SALON, JACARANDA, tallados, flamantes, costó $ 18,000, vendo en $ 3,000. Diez de Julio 613.

SE VENDE UN PIANO DE ESTUDIO de ocasión. Esperanza 6. (Altos). 3-D

VICTROLA VENDO, PAGO MENSUAL. Avise domicilio. O. B., casilla 2635.

¡OCASION! AMOBLADO SALON peinador, escritorio ministro vendo baratísimo. — Cóndor 719. D-3

VENDO RICO PIANO MAQUINARIA bronce, amoblado salón, cortinajes, espejos, amoblado cuero, escritorio, estante, libros, amoblado comedor, sillas, ropero, espejo, peinadores, cómodas, cocinas gas importada, otra carbón, baño, infinidad ricos muebles caoba antigua. — Santo Domingo 2222.

OCUPACIONES (Ofrecen)

CAJITAS OBRA, NECESITA IMPRENTA Blanco y Negro. Pedregal 44.

CAJISTA NECESITA "EL COMERCIO". 10 de Julio 1075. 3-D

PRENSISTA DE CILINDRO, COMPETENTE, necesita "El Comercio". 10 de Julio 1075. 3-D

SE BUSCA UN QUESERO ESPECIALMENTE competente en la fabricación de quesos bola. Casilla 73-D. N|O

ENGANCHE DE GUARDIANES.— La Policía de Valparaíso contrata personal personal con buena licencia del Ejército, Armada o Policía, dos recomendaciones a lo menos, y salud compatible con el servicio. Sueldo: $ 187.20. Presentarse de 10 a 12 (menos Sábados), en Cerro 199. D-3

SE NECESITAN BUENOS OPERARIOS hojalateros. Inútil presentarse Dic.-4

LIJADORES PARA TACOS, NECESITO dos. Calle Vargas esquina Antonio Ebner. D—2

DOS EMPLEADOS JOVENES COMPETENTES para mostrador de chanchería se necesitan inmediatamente. Inútil presentarse sin buenos informes y certificados. San Diego 546. D-3

REPARTIDORES DE LECHE, NECESITO. San Pablo 3653. 2-D

SE NECESITA LIJADOR DE TACOS en Delicias 2701. D 2

NECESITAMOS CARPINTEROS, albañiles y un maestro contratista para jefe de la sección puertas y ventanas. Barraca La Montaña, Av. General Bustamante N.º 772. D 2

MECANICOS OFICIALES Y MAESTROS caldereros necesita Fundición Torretti, San Ignacio 500. 10-D.

PULIDORES DE BALDOSAS Y RECORREDORES de pisos necesito. Compañía esquina Maipú. Enrique Pinto. 2-D.

NECESITO DOS CERRAJEROS competentes para Valparaíso, trabajo para mucho tiempo. Alameda 2439 21-N.

LABRADOR DE TACOS, QUE SEPA cortar y lijar boca-tacos, necesita la Fábrica de Calzado. Independencia 335. D-2

SACADOR DE PUNTERAS, COMPETENTE, necesitamos. Arturo Prat 1066. D-2

NECESITO CORTADOR DE CARNE, Independencia 1645. D-2

PELUQUERO NECESITO. SAN ALFONSO N.º 1432. D 3

JOVENCITO PARA ALMACEN necesito. Avenida Club Hípico 914. D-2

EMPLEADO HONORABLE, GARANTIDO, 250 mensual, necesito. Julio Rojas, Ahumada 130. D—2

NECESITO OFICIALES VESTONERAS. Eyzaguirre, Pasaje Lira N.o 30. D—2

TORNEROS EN MADERA NECESITA Tornería Modelo, Prat 747. D—2

ALBAÑILES A TRATO Y A DIA SE necesitan. Providencia, calle Ange Belloni. 2-D

OPERARIO ZAPATERO DE BLACK, necesito urgente. Sa nPablo 3543. 2-D

PRECISO REPARTIDOR DE CARNE que sepa el oficio. San Pablo 3881. 2-D

TRABAJADORES PARA ANTOFAGASTA, necesito 400; para las oficinas salitreras. Salidas: 5 y 7 Diciembre. Dirigirse: Estación Central. Kiosko, señal Bandera zul. 2-D

SE NECESITA AYUDNTE PELUQUERO. Eyzaguirre 775. 3-D

CARRETELERO SEPA TRABAJAR bodega frutos del país, necesito y muchachos para trabajo bodega. San Francisco 697. 2-D

SE NECESITA VENDEDORES PARA la venta de cuadros y espejos a semanal. Lincoyán 2766. D 2

NECESITO CORREDOR, EMPLEADA para piezas. Hotel Estación, Matucana 16. D-2

OPERARIOS, SASTRES, NECESITA Regimiento Maturana. 3-D

NECESITO CARPINTEROS DE banco. San Isidro 142. 3-D

CHAUFFEUR MECANICO PARTICULAR necesítase. Inútil presentarse sin recomendaciones de primer orden. República 302. D-3

PINTORES NECESITO. ALMAGRO 361.

TONELEROS NECESITA LA BODEGA Santa Elena, de Alberto Valdivieso M. D-3

NECESITAMOS ARMADORES PARA black, corredor de fierros que sepa lijar tacos. Arturo Prat número 1842. D-3

JOVENCITO O NIÑA, BUENA LETRA para oficina. Sueldo inicial: 80 pesos. Casilla 7539.

MAESTRO CERRAJERO NECESITO. Avenida José M. Infante N.º 901. D 3

ARMADORES BLAKE NECESITO. Avenida Matta 1352. D 3

TRABAJADORES DE CAMPO E inquilinos se necesitan; casa y comida. Pedro Valdivia N.g 3000. D 7

CARPINTEROS ENMADERACION necesito, 8-11 A. M. Tratar: Moneda 2229. D 3

EMBALDOSADORES NECESITO. República esquina Domeyko.

CARPINTEROS MUEBLISTAS Y oficiales necesito. Santa Victoria 171, entre Av. Quintas y Seminario. D 3

HOJALATERO Y OFICIALES NECESITO. Santa Victoria 171, entre Av. Quintas y Seminario. D 3

JARDINERO CON POCA FAMILIA, buenas recomendaciones, competente en cultivo flores, multiplicaciones y conservatorio caliente, se necesita. Escribir: Casilla 1915.

REPARTIDOR VINOS CON BUENA clientela y fianza, se necesita. Viña Pra. Llano Subercaseaux. Inútil presentarse sin fianza.

NECESITO AYUDANTE LUIS XV, adelantado. Moneda 2610. 3-D

MUEBLISTAS NECESITO, PRAT 353. 3-D

SE NECESITA UN REPARTIDOR de carne, que sepa algo del trabajo Catedral 2834. 3-D

NECESITO URGENTE EMPLEADO para restaurant. Exposición 94, restaurant Barcelona. D—4

NECESITANSE DOS CORREDORES para novelas, buenas condiciones. Tratar: Jotabeche 42, casa 10. D—3

CHAUFFEUR COMPETENTE góndola Ford. Tratar en Yrarrázaval 3031. D—3

PARA NEGOCIO DE DESPACHO necesítase empleado con práctica y sin pretensiones. Pérez Valenzuela 104. Almacén, baños.

OPERARIO CON CARNET PARA manejar carretela, necesita: Progreso 1762.

ZAPATERO COMPOSTURERO, necesito. San Martín 492.

CARPINTEROS BUENOS, ENLADRILLADORES, a trato, necesito. República, esquina Domeyko. 3-D

NECESITO CHAUFFEUR AUTO arriendo. Buenas recomendaciones. San Gabriel 59. Providencia. 3-D

AYUDANTE BODEGUERO CON Buenos certificados necesita, casa mayorista. — Casilla 1913.

NECESITO 10 TRABAJADORES Y 4 carpinteros para el Lunes. Gorbea 1972.

NECESITO CARPINTERO Y ALBAÑILES, Nataniel 291. D-3

ZAPATERO OBRA DE HOMBRE Necesito. Barroso 370. D-3

NECESITO ALFAREROS, PARA Hacer maceteros. Bandera 130. 4-D

NECESITO JOVEN PARA EL SERVICIO, Cotapos 1186 Independencia).

CARPINTEROS PARA PUERTAS, ventanas y colocación. Talladores necesito. Exposición 1140. 3-D

NECESITO CARPINTEROS, EL Lunes. República esquina Domeyko. D 3

NECESITO MAESTRO SASTRE, competente en planchado. Victoria 586, entre San Isidro y Santiago Concha. 3-D

NECESITO UN MAESTRO CERRAJERO. Lira N.º 889. D 3

PICADOR DE LEÑA NECESITO. Santa Rosa 460.

NECESITASE TORNEROS MECANICOS. Moneda 2251. D 3

PLANCHADOR PARA SOMBREROS de señora, necesítase. República 36. 3-D

OFICIALES SASTRES, VESTONERAS aprendices adelantadas, necesito. Bulnes 11.

OFICIAL DE HERRERO, NECESITASE. Campo Marte 43.

CARRETELERO NECESITO, PREFIERO que haya estado con repartidor de vinos. Cueto 1002.

CARRETONERO RECOMENDADO, carnet y matrícula, necesito. Cueto 1302.

NECESITASE UN JOVEN DESEE aprender un oficio. La Fábrica de Jockey y sombreros. San Pablo 2739.

TRABAJADOR PARA UNA QUINTA necesito el Lunes. Sotomayor 83.

ZAPATEROS ARMADORES NECESITO. Av. Matta 364. 3-D

AYUDANTES VESTONERAS. MANUEL Thompson N.o 3434. 4-D

HELADEROS CON CARNET NECESITO, tratar: Victoria 772.

MUEBLISTAS OFICIALES ADELANTADOS. Coquimbo 550. D-3

JOVEN 15 A 18 AÑOS PARA EL mostrador necesita. Panadería San Cristóbal. Víctor Manuel 1560. D-3

OFICIALES Y COSTURERAS SASTRES necesito. — Diez de Julio 1345.

CARPINTEROS A BANCO Y ENMADERACION necesito. — Víctor Manuel 1326.

NECESITO BUEN CHAUFFEUR Para Hudson de puertas adentro. —San Diego 1440. D-3

ZAPATEROS LUIS XV SE NECESITA. Recoleta 381. D-1.o

ALBAÑIL PARA LADRILLOS NECESITO. Unión Americana 55. D-3

PELUQUERIA NECESITO, MANUEL Montt 2828, Peluquería y relojería.

EMPLEADO ACTIVO CON TRES mil pesos para asociarlo a industria reproductiva necesito. — Correo Central. — J. A. M. D-3

CORREDORES CON FIANZA NECESITO. Camilo Henríquez 356.

NECESITO HERRADURERO Y Mariscales. — 5 de Abril 4036. D-3

DOS MOZOS ROBUSTOS, SOLTEROS, para carretelero, con carnet, prefiero hombres recién llegados del campo. San Diego 546. D-3

DOS MUCHACHOS PARA LOS mandados y para aprendices que tengan padres que respondan por ellos San Diego 546. D-3

NECESITO NIÑO PARA EL SERVICIO. Hotel Royal, Portal Edwards. D-3

MUCHACHO RECOMENDADO PARA el aseo y mandados necesito Ejército 454. D-2

NIÑOS PARA EL ASEO NECESITO. Panadería Modelo, Castro 432. D—3

MOZO QUE SEPA EMBALAR NECESITA. Botica Petrizzio, Estado 93. 2-D

NECESITASE MUCHACHO PARA mozo. San Diego 1440. D—2

COCINEROS PARA ESTABLECIMIENTO, necesítase. San Pablo 3492. D 3

MOZOS RECOMENDADOS NECESITANSE. San Pablo 3492. D 3

MOZO BIEN RECOMENDADO PARA casa particular necesítase. República 302. D-3

NECESITO MUCHACHO DE 14 a 16 años para el servicio de casa. Puente 407. D-3

SE NECESITA UN MOZO QUE SEPA sacar leche. Chacabuco 1051, de 7 a 10 A. M. D-4

NECESITASE NIÑOS, PREFIERENSE los que sepan trabajar en sobres. Curicó 70. D 3

PETIT RESTAURANT, SAN PABLO 1115, necesita maestro cocina, de noche, y un mozo.

NIÑO ALMACEN NECESITO. INDEPENDENCIA 1629.

NIÑO PARA EL SERVICIO RECOMENDADO necesito. — San Dieg 75.

SE NECESITA MUCHACHO CON recomendación, para segundo. San Martín 572. D 4

NECESITO MOZO JOVEN, PARA club. Cueto 538. D 3

NIÑO PARA OFICINA NECESITO. Bandera 131, oficina 27.

NECESITASE UN NIÑO PARA LOS mandados, de 13 a 14 años. Estado 262. D 3

NECESITO UN MUCHACHO, POCO servicio. San Miguel 41.

NIÑO PARA REPARTIR CARNE Necesito. — Avenida Matta 353. D-3

NIÑO NECESITO ASEO CASA. — Huérfanos 2494. D-3

NECESITO JOVEN PARA MOZO, de puerta adentro. — San Diego 1440. D-3

MOZO JOVEN PARA ALMACEN, Necesítase. Delicias 2.

AGENCIA EMPLEOS REPUBLICA 34. Atiendo pedidos sólo de casas aristocráticas. Ofrezco personal especial, listo. Comisiones anticipadas. Garantizo seriedad.

MATRIMONIO SIN NIÑOS NECESITO; ella cocinera, él trabajar quinta. Correa 1602, esquina Vivaceta, carros Palma. D—3

MATRIMONIO; ELLA AMA 1|2 LECHE, fuera o en casa, criaré niño, él comprendido carnicería, almacén, motores, aserraderos, fundos, o industria, ofrécese, dentro o fuera de Santiago. Avenida Valdivieso 72. D-2

SE NECESITA AMA DE LECHE, con buenos informes. Se paga buen sueldo. Salas 301. Dic-2

AYUDANTA VESTONERA, INDEPENDENCIA 1367, cité Sevilla, casa C. D-2

COSTURERA COMPETENTE EN modas se necesita. Santa Mónica 2143. D-2

AMA DE LECHE SANA, JOVEN, ofrécese. Casilla 1358. D—2

AMA DE LECHE JOVEN, SANA.

SEÑORITA CAJERA NECESITA Almacén Universo; Avenida Irarrázaval, esquina Avenida Pedro de Valdivia. 2-D

LAVANDERA RECOMENDADA PARA lavar en mi casa necesito. Dávila 759. 2-D

SE NECESITAN BUENAS COSTURERAS para trajes de niños, para trabajar en el taller. San Diego 1683. 2-D

NECESITO SEÑORA ENTIENDA corte y confección de jockeys. Delicias 2987. D 3

NECESITO COSTURERA, AVENIDA San Luis 1308.

NECESITO AYUDANTA SASTRE. Eyzaguirre 529.

COSTURERAS ROPA FABRICA, necesitan Delicias 2358. D-6

SE NECESITA LAVANDERA PARA familia, competente y con muy buenas recomendaciones, de 2 a 5. Alameda 540.

NECESITO BUENA AYUDANTA sastre, para la obra grande. Sotomayor 73 A. D-3

NECESITO BUENA CAMISERA, lavandera. Santo Domingo 592.

COSTURERA PUERTAS AFUERA competente, necesítase. San Antonio 170.

LA VILLE DE PARIS, HUERFANOS 2548. Camisera necesito.

NECESITO COSTURERA SASTRE, San Antonio 180.

APRENDIZA PANTALONERA NECESITO. Bezanilla 1167.

REMENDADORA SACOS NECESITO. Gálvez 171.

SEÑORA SOLA, INDEPENDIENTE, necesítase para empleo de mano servicio tres personas. Sin ninguno mandado a la calle. Sueldo 50 pesos mensuales. Tratar: Lunes, Galería Alessandri 17, piso 2.o, entrando por Huérfanos.

COSTURERAS NECESITO. ESMERALDA 867. 3-D

COSTURERA SASTRE ADELANTADA, trabajo primera, seguro, y niño aprendiz necesito. Santa Rosa 449, casa 4. D—3

CAMISERAS, POSTICERAS, FINERAS y buenas lavanderas, necesita Lavandería Río Janeiro, Merced 475. D—3

SEÑORA COMPETENTE PARA mayordoma de Hotel, necesito. 21 de Mayo 815. 4-D

NECESITO COSTURERAS SASTRES; prefiero que sepan ojalar. Gálvez 552. Casa 10, altos. 3-D

SEÑORITA HONORABLE NECESITA Botica Vial, atender Caja 8 11 1|2 noche. — Presentarse hoy de 10 a 12 A. M. Delicias 1344.

AYUDANTAS TRAJES SEÑORAS, necesito. Gálvez 72.

SE NECESITA APLANCHADORA, de doblez. Carmen 42. 3-D

COSTURERAS COMPETENTES EN tejidos necesitan. Blanco Encalada 1617. 4-D

MODISTA COMPETENTE EN TALLER de moda necesita. Blanco Encalada 1617. 4-D

SE NECESITA OFICIALA, QUE SEPA vestón. Calle Loreto N.o 61.

TEJEDORA A MAQUINA, TEJEDORA crochet, costurera modas, aprendices costura tejidos, necesito. Santa Victoria 365.

LAVANDERAS, POSTICERAS Y aplanchadoras de doblez necesito. Maestranza 144. D 3

BUENA COSTURERA PARA COSER casa de familia, necesito. Av. Seminario 590.

CHALEQUERAS, PANTALONERAS con muestra necesitamos. London House. Huérfanos 1059. D 3

NECESITO AYUDANTA VESTONERA. Marcoleta N.º 444, casa 9. D 3

NECESITO BUENAS PALETOCERAS. Vergara 624. D 3

AMA JOVEN, CON LECHE ABUNDANTE, se necesita. Buen sueldo. Libertad 86-A. 3-D

NECESITO BUENAS CAMISERAS y postiseras. Lavandería Bascuñán 259. 3-D

COSTURERAS SASTRE NECESITO Juan Vicuña 1458. D-3

PANTALONERAS CON MUESTRA necesito. — Diez de Julio 1345. D-3

EMPLEADA COMEDOR CON RECOMENDACIONES necesítase. Compañía 1513. 2-D.

NECESITO EMPLEADA PIEZAS, con recomendación, para San José de Maipo. Tratar: calle Concepción 1123. 4-D

NECESITO DOS EMPLEADAS CONOZCAN bien servicio comedor, buena presentación y recomendaciones. Hotel Bidart, Delicias 1039. D 2

NIÑA PARA AYUDAR QUEHACERES necesito, buen sueldo. Tocornal 253. D 2

NECESITO UNA NIÑA DE LA MANO o mozo. Alameda 290. D 12.

NECESITO EMPLEADA PARA LA cocina y niño de 13-15 años, puertas adentro, con informes. Carmen 418. D-3

EMPLEADA MANO, NECESITO. Riquelme, 940. D-2

NIÑERA NECESITO. SAN DIEGO 127, hotel. D—3

NECESITO PERSONA SERIA Y aseada para cuidar niño dos años y hacer piezas. Porvenir 579, esquina A. Prat. D—2

EMPLEADA COMEDOR CON RECOMENDACIONES necesítase. Compañía 1513. D—5

SIRVIENTA FORMAL CON RECOMENDACIONES, necesítase para matrimonio sólo. San Luis 357, Los Leones. Pago carro. D 2

EMPLEADA DE LA MANO, PAGO buen sueldo. Recoleta 1127. D 2

SIRVIENTE DE MANO NECESITO. Catedral 1773. D 3

EMPLEADA PARA LAS PIEZAS, buen sueldo. Compañía 1731. 3-D

NIÑA O MOZO PARA LA MANO necesítase. Alameda 290. 2-D

NIÑA PARA LA MANO NECESITASE. San Diego 1440. D—2

SE NECESITA UNA EMPLEADA joven que sepa algo de cocina, casa extranjera. Dirigirse: Grajales 2763. D 2

NECESITO SIRVIENTA PARA matrimonio solo. Gorbea 2651. D 2

NIÑERA ENTENDIDA Y ASEADA, necesito. Buen sueldo. Lira 617. 4-D

EMPLEADA QUEHACERES CASA extranjera, necesítase. 154 Lira. D-7

EMPLEADA PARA EL SERVICIO necesito. Madrid 803. D-4

EMPLEADA PARA PIEZAS NECESITO, recomendada. Moneda 977.

NIÑA PARA AYUDAR QUEHACERES de casa, necesito. Tocornal 302.

MUCHACHA PARA AYUDAR EN quehaceres casa. Avenida San Luis 1583, Independencia.

NECESITO EMPLEADA PARA ayudar quehaceres de casa, sueldo 40. Santo Domingo 1150. D—3

EMPLEADA RECOMENDADA NECESITO. Vicuña Mackenna 303.

SE NECESITA UNA NIÑA PARA las piezas, con muy buena recomendación y un niño para los mandados. Agustinas 829. 3-D

EMPLEADA PARA TODO SERVICIO, de señora sola, necesito, con recomendación. Moneda 629.

NECESITO VARIAS: COMEDOR, cocineras buenas, buenos sueldos. Morandé 833.

SIRVIENTA JOVEN, RECOMENDADA, para dos señoras necesítase luego. Claras 683. D-3

NECESITASE NIÑA JOVEN PARA servicio poca familia. — Cumming 1112. 3-D

SE NECESITA NIÑA PARA AYUDANTA de lavandería. Carmen 42. 3-D

EMPLEADA PARA EL COMEDOR, para matrimonio, se necesita, en Compañía 1426. 4-D

NECESITO NIÑA Y NIÑOS PARA servicio casa. Nataniel 159.

NECESITO NIÑA ACOMPAÑAR SEÑORA sola. Sotomayor 872.

NECESITO SIRVIENTA PARA LA cocina y otra para la mano. — Ñuble 1156. D-3

NIÑA DE LA MANO Y OTRA COMEDOR, sueldo, 35 y 50 pesos. Chacabuco 21 A.

NECESITO EMPLEADA JOVEN PARA todo servicio. Sueldo: $ 25. —Rengifo 819. D-3

NIÑA PARA LA COCINA NECESITO, buen sueldo. — Víctor Manuel 1326. D-3

NECESITO COCINERA BUEN sueldo: Marina Gaete 758. D-4

NIÑAS PARA LAS PIEZAS, COCINERA necesito. Delicias 2921. Hotel.

NIÑA QUE SEPA ALGO DE COCINA, necesito. Cueto 1002.

NECESITO COCINERA COMPETENTE llevar Cartagena. Lira 188.

AYUDANTA DE COCINA Y MOZO para el comedor necesito. Agustinas 1126. D-3

NECESITO BUENA COCINERA. Compañía 2141.

NECESITO URGENTE BUENA COCINERA para matrimonio solo, buen sueldo; y una niña para el aseo, Brasil 758, chalet N.º 3.

NECESITO COCINERA FORMAL, sola. Muy buenos informes. Presentarse 2-4 de la tarde. Santo Domingo 625. D-3

SE NECESITA COCINERA QUE haya estado en pensión o restaurant, buen sueldo. Centro Demócrata, Blanco Encalada 2814. 2-D

NECESITO COCINERA PUERTAS adentro. Eyzaguirre 1145. D 2

NECESITO COCINERA Y NIÑA para las mesas. Matucana 776. 2-D

NECESITO COCINERA. TRATAR, San Pablo, 1448, de 9 a 10 A. M. D-2

EMPLEADA COCINA BUEN Sueldo. — Sazié 2345. 2-D.

SE VENDE COCINERA CON SUS útiles. Eleuterio Ramírez 879. D—2

NECESITASE UNA COCINERA Y una niña de la mano, con buenas recomendaciones, de regular edad y sin hijos. Sueldo: 60 y 50 pesos. Av. Pedro Valdivia 185. D—3

EMPLEADA SEPA COCINAR NECESÍTASE. Gálvez 1057. D—5

$ 60 BUENA COCINERA JOVEN, con recomendación. A. Prat 996. D—2

NIÑA PARA LA COCINA CON RECOMENDACIONES, para llevar a la costa, necesítase. Olivares 1665, de 1 a 5 P. M. D-2

COCINERA Y MUCHACHA DE 15 años necesito para pensión. Delicias 1835. D—3

COCINERA NECESITO. COMPAÑIA 1731. 5-D

COCINERA, CON RECOMENDACION, necesito. Echáurren 53. 2-D

COCINERA NECESITA CASA EXTRANJERA. Delicias 2358. D-3

COCINERA NECESITO, BUEN sueldo. San Isidro 491. D-3

COCINERA PUERTAS AFUERA, se necesita, casa extranjera. Carmen 315. D-3

COCINERA CON BUENAS RECOMENDACIONES necesito, casa de poca familia, pago buen sueldo. Tratar: Rancagua 32. D-3

COCINERA NECESITAMOS URGENTE, buena casa extranjera, buen sueldo. Veintiuno Mayo 633.

COCINERA COMPETENTE, RECOMENDADA, necesito. Echáurren 8. 4-D

COCINERA SOLA PARA MATRIMONIO. Necesita Carmen 842. 3-D

COCINERA CON BUENAS RECOMENDACIONES necesito. Miraflores 224. 3-D

COCINERA DE REGULAR EDAD, se necesita. Sueldo, $ 80. Ejército 412. 3-D

COCINERA SE NECESITA EN Santa Rosa 298, joven y sin niños; buen sueldo. D 3

COCINERA NECESITASE CASA pensión. Esperanza 717.

COCINERA PARA DOS PERSONAS necesítase buen sueldo: Avenida Matta 1127. Cerca San Diego.

COCINERA NECESITO. MATUCANA 215.

COCINERAS NECESITO, SUELDO: $ 40, 80 pesos. Chacabuco 21 A. D-2

OCUPACIONES (Necesitan)

FARMACEUTICO OFRECESE. DIRIGIRSE: J. B. O. Lezaeta 547. 2-D

OFREZCOME COMO CORTADOR carnicería, diez años práctica; acepto puesto a comisión. Tratar: Ricardo Santa Cruz 782, casita 6. D 2

PIANISTA OFRECESE MATINEE, recepciones. Molina 148 bajos. D 2

SE OFRECE UN MAESTRO COMPETENTE en adobe y ladrillo. Dirigirse José Tocornal. Providencia, calle N.º 5. José del C. Tello.

SERVIDUMBRE LA MEJOR DE Santiago. Pídala: Bandera 339.

PARA COSTURA BLANCA, CASA particular ofrézcome. Picarte 320.

HONORABLE LADY DESIRES SITUATION as governess for tere first of January knows english, spanish good references apply by letter to E. H. Romero 2393.

OFRECESE AMA DE LECHE PREFIERE casa honorable. Maipú 1297. 4-D

SE OFRECE JOVEN ITALIANO con fianza, cobrador u ocupación decente. Dirigirse con datos. Correo 2. L. P. R. 3-D

OPORTUNIDADES PARA FAMILIAS

$ 100 RICOS CALENTADORES A leña para baños. Fábrica Chacabuco 13. Dic. 21

89 RICAS TINAS DE BAÑO AMERICANAS. Fábrica: Chacabuco 18. D-22

$ 45 BAÑOS GRANDES PARA EMPLEADOS. Fábrica: Chacabuco 18. Dic.-24

COLCHONES, REFACCION A DOMICILIO. San Diego 9. Dic. 26

SEÑORITAS: PELUCAS RAYA natural, precios bajos. San Diego 91. D 3

CHOAPINOS LINDOS DIBUJOS, ESPECIAL para regalos, precios de ocasión, realizo. Estado 250, oficina N.º 3, segundo piso. D 2

SEÑORAS, LA GRAN FABRICA ropa blanca, Monjitas 865, inicia el mes con grandes rebajas en todos sus artículos. Visítenos. D 2

CAMISAS NOCHE, 7.50; DIA, 3.50; pantalones, 3.50; blusas, 4.80; enaguas, 5.00. Monjitas 865. D 2

DELANTALES RICO LIENZO, grandes, 7.80; en delantales para niños liquidamos toda la existencia en brin, lienzo, cachemira y crea. D 2

VESTIDITOS BORDADOS, 5.00; mamelucos brin, 6.40; camisitas

Mañana Lune

Y DEMAS DIAS DE LA SEMANA ENCONTRARA
GRAN LIQUIDACION DE MERCADERIAS EN

La Tienda El Bazar Port

SAN DIEGO ESQUINA AVENIDA

PERCAL doble ancho, para camisa, buena clase, el metro
CEFIROS listados, el metro a 2, 2.50, 3, 3.50 y
BATISTA de color, punto firme, el metro a
SALDO cañamaso doble ancho, regalamos el metro a
ESPONJAS listadas y de un color, realizamos el metro a 5.50, 6, y
FOULARD doble ancho, clase fina, el metro a
BRINES para traje de niño, el metro a 2.60, 3, 3.60 y
HULE blanco afranelado, de lo mejor, ganga, el metro a y
VELOS de un color, doble ancho, clase fina, realizamos el metro a
VELOS floreados, doble ancho, el metro a 3 y
SALDO damasco para mantel, el metro a 8.50, 9, 10 y
SALDO tocuyo doble ancho, para sábanas, el metro, a
CAMELIAS de lana, buena clase, el metro a
GENERITOS de algodón, varias clases, realizamos el metro a 1.50, 1.60, 1.80 y
PIEL blanca, el metro a 3, 3.50, 4, 4.50 y
PIEL de un color para cuellos, clase fina, el metro a
LIENZOS, el metro a 1, 1.20, 1.40, 1.50, 1.60, 1.80, 2,
ORGANDI doble ancho, realizamos el metro a 3.60, 4.
PUNTO para cortinas, ancho 1.50, ganga, el metro a
PUNTO para visillos, ocasión, el metro a
SALDO cantón blanco, realizamos el metro a
CORSES, cada uno a 10, 11, 12, 13, 14, 15, 16, 17, 18, 19
SABANAS de crea, realizamos cada una a 8.25, 9, 10, 11, 12, 13, 14, 15, 16, 17 y

Además, realizamos todas nuestras mercaderías con
efectiva de un 30 o|o

TIENDA "EL BAZAR PORTEÑ

SAN DIEGO ESQUINA AVENIDA MATTA

AJUARES PARA GUAGUAS LIQUIDAMOS, 19.50; batitas, 8.30; gorritas finas, 3.00; pañuelos lana, grandes, $ 25. D 2

CABALLEROS: NO COMPREN CAMISAS sin ver nuestro surtido. Preciosa camisa de céfiro, con cuello, 11.80. Monjitas 865. D 2

CAMISAS FANTASIA, CON DOS cuellos, 14.50; muy fina clase, 16.00; calzoncillos, 4.50. D 2

SALDO CAMISAS TODA COLOR, liquidamos 11.80; toda blanca, 10.80; camisas sport, desde 8.30. Monjitas 865. D 2

REGALAMOS SALDO CINTURONES, 3.00; calcetines, 1.50; paños mano, 2.00; cuellos todas formas, 1.20, Monjitas 865. D 2

SE CONFECCIONAN TRAJES SASTRE y de fantasía. "La Dernière Mode", Moneda 822. 3-D

VESTIDO OTOMAN, SEDA, VENDESE baratísimo. Arturo Prat 1365.

¡GANGA! TRAJE PLOMO 80 PESOS. Rengo 840. Frente Escuela Caballería. D-3

BORDADOS A MAQUINA, ESTILO moderno, precios módicos. Nueva Valdés 911. O 3

ALFOMBRAS LIMPIA, LAVA, arregla, guarda; pintura, aseo, encerados pisos, hace La Higiénica Vacuum Cleaner. Maestranza 918. Teléfono N.º 430. D 4

BANDERA 707. FABRICA ROPA blanca, señoras, niños, niñas, guaguas. Delantales. 3-D

CAMISAS SPORT NIÑOS, TODAS edades, 4.50. Calzoncillos 1.80. 3-D

BANDERA 707. DUEÑAS DE CASA hallarán ropa barata, regalos, servidumbre, fin año. 3-D

DELANTALES MANGAS SEÑORA, 7.20, delantales niños, vichy, brin, lienzo. 3-D

BANDERA 707. AJUARES BAUTIZO. Enorme surtido desde 20 hasta 200 pesos. 3-D

ROPA BLANCA, SEÑORAS REGA[illegible]. Camisas 3.70, calzones 3.50. 3-D

BANDERA 707. PERSONAS TENGAN que hacer regalos huerfanitos, niños pobres, etc., fin año, sírvanse visitarnos. 3-D

ROPITA GUAGUA: CAMISITAS, 1.40; corpiñitos, 1; gorritas, 1.20; mantillas, pañales, cuadritos. 3-D

BANDERA 707. ROPA NIÑAS: CAMISAS 1 60, calzones, 1.90. Enaguas 3.50. 3-D

BANDERA 707, CAMISAS NOCHE, señora 7.90. 3-D

ALMACENES "AL PRECIO FIJO", Ahumada 51-57. Trajes de niño, realizan, rico brin muy lavable, $ 12.50 y 13.80, para tres años; para 6 años, 14.80; 8 años, 15.80; 10 años, 16.80; 12 años, 17.80; 14 años, 18.80; trajecitos blancos finos, 29.80; de lanita importados, 1.a comunión, 48; marinero importados, 39.80. En gabardina y casimir, gran surtido, precios bajísimos.

ALMACENES "AL PRECIO FIJO", Ahumada 51-57. Liquidación sombreros paja: 11.90 paja fina, triple; 12.80 y 14.50 muy consistentes; camisas rica clase, gran moda, 2 cuellos, 16.90; corbatas finas, moda, 2.50; calcetines "Monito", 1.70.

ALMACENES "AL PRECIO FIJO", Ahumada 51-57. Vestiditos niñitas gran variedad de modelos y calidad, desde $ 10.80; blusas señoras, gran surtido desde 5.80; delantales señoras y niñitas, el má sgrande surtido. ¡A los precios más baratos!

POLICARPO MENDEZ S., AGENTE Singer Sewing Hachine, Independencia 334.

¿DESEA ADQUIRIR MAQUINA Singer? Pida precios, condiciones. Independencia 334.

REPUESTOS, ACCESORIOS, AGUJAS, aceite, hilo para máquina coser. Independencia 334.

CLASES GRATUITAS BORDADOS y deshilados, en máquina Singer. Independencia 34.

RECIBENSE TRABAJOS DE DESHILADOS, bordados. Independencia 334.

¡SEÑORAS DUEÑAS DE CASA! En Independencia 334 hácese toda clase composturas, reparaciones de máquinas coser.

¡SEÑORA! LO QUE NECESITE SU máquina coser, lo encontrará en Independencia 334.

SI USTED NECESITA GANAR bastante dinero trabajando en su casa, compre nuestra Hilandera "La Ideal", y le proporcionaremos trabajo durante todo el año. Miles de certificados a la vista. Visítenos y se convencerá.—Díaz y Herrera. Libetad 241.

HAGO Y ARREGLO COLCHONES Y costuras. Moneda 2564.

FABRICA DE GUANTES, SANTA Rosa 169. La antigua Fábrica A. Mériot, ofrece a su distinguida clientela guantes hechos y sobre medida, con materiales franceses; hago trasformaciones, según los últimos modelos. Limpia y compone guantes.

VENDO CASA SIETE PIEZAS, grandes, cocina, W. C., electricidad, huerto frutal. Carrión 1530, una cuadra Avenida Independencia.

PROFESIONALES

ZURCIDOS INVISIBLES, NOTABLE zurcidor japonés. Especialista único. Especialidad en viraduras, composturas, transformaciones son perfectas. San Diego 238. Teléfono Inglés

COBRANZAS DIFICI
criminales, civiles,
siones efectivas, div
títulos, etc., atiende
abogado Jaramillo
Domingo 1216, teléfo
pa fondos, según
tas gratuitas.

CONDOR 1158 CASA
única especialista
bles. Jersey, sedas,
churas. Transforma
das.

ZURCIDOS JAPONE
bles; se viran ter
composturas. Delicias

PRESTAMOS DINERO

SOCIO CON CAPITAL
bajar en compra-venta
antiguos, necesito
competente en el ram
bel 50.

ESPLENDIDO NEGOC
lista con 20,000 pesos
negocio establecido
venta. Renta mensu
fuera de utilidades.
mente: Santo Doming

DINERO FACILITO
te por automóviles,
mercaderías, fianzas,
Santo Domingo 1216.

$ 10,000 TENGO
primera hipoteca. San

DINERO FACILITO
cantidad, 1.o, 2.a hipo
ña 1034, oficina 11. L

$ 50,000 OFREZCO
teca, en partidas
$ 20,000, interés con
ciación rápida para
hipotecadas a Caja o B
tinas 1148, oficina

DINERO AL MAS
rés, facilito sobre
ticipo fondos para
Arreglo títulos. Com
—Julio Pelissier, Mor

DINERO FACILITO,
por ciento anual. Hago
raciones en Banco Hipo
lantando fondos. —
Huérfanos 1235.

TENGO $ 200 A $
prestar con con gara
pianos, muebles,
quinarias, rieles, herra
neral. — Compañía 10

SOCIO CON CINCUENTA
sos necesito para imp
que produce 60 o|o. —
—Oficina 14.

OBJETOS PE DOS

HABIENDOSE EXTRA
certificado de custodia
otorgado por el Banco
de la América del Sud
seis de Julio de 1923
señor Eduardo Alert,
sito por treinta mil
les Bonos del Banco
Chile, se previene al
queda sin valor por
aviso al Banco. Santia
Diciembre de 1923.

PROPUESTA

PROPUESTAS. — ESC
Caballería. — Se pide
públicas para proveer a
la durante el año 1924
de Abril al 31 de Dic
siguientes especies forr
ta las cantidades que
pasto, 9,000 quintales;
bada, 4,500 quintales;
quintales. Dichas prop
abiertas el día 3 de D
mo, a las 3 P. M., en l
Comando de la Escuela
públicas para el sum
y antecedentes, pued
diariamente de 10 a 12
Contaduría de la misma.

PROPUESTAS. — LA ES
Sub-Ofilales de guar
Bernardo, pide propues
por los siguientes art
630 qq. m.; avena, 800
id. Estas propuestas
en la Dirección del
el 3 de Diciembre pró
horas.

PROPUESTAS. — LA ES
Sub-Oficiales, de guar
Bernardo, pide propu
por los siguientes art
630 qq. m.; avena, 800
id. Estas propuestas
en la dirección del es
el 3 de Diciembre pró
horas.

PROPUESTAS.—LA DIR
la Escuela de Sub-Ofi
ta propuestas públicas
ministro de las siguie
forrajeras para el Cr
mentales: para el año
de 1.er y 2.o cortes
corte y 1|3 de 1.o
métricos; cebada
qq. mét.; paja,
propuestas se abrirán
ción de la Escuela

"LA
"LOS
Ponemos
del públic
lado una
diario en
FRA
para la
económico
venta de
Perman
A. M. a

ROP

ROPERIA
Ofrece preci
bretodos de
moda. Palet
ros, calzado.
gar a 21 de

ROPERIA A
ro 601, esqui
nos, paletoes
nos de niñ
precios bara
do.

ROPERIA
esquina San
ta ternos am
cos casimire
todas medid
desinfectados

ROPERIA L
llo 694. Of
ambos, palet
ros, calzado.

ROPERIA
meralda 817.
de Mayo. R
letoes, todo
ros, corte c

COMPRO T
3650.

ROPERIA -
Delicias 3391
te ternos, a
do nuevo,
Facilidades

R

ARCE-CAM
remates de
ticipan dine

REMATE A
Bilbao 284,
dríguez. —
sión negoci
laqué, mostr
romana 500
conservas,
sa, manteca,
kay, choco a
arroz, harin
marcas, ca
dón, jabón,
go, maíz,
papel sulfit
escritorio, 1
cos muestra
Liquidadore

REMATE:
—Almacén
Diego 958.
conservas,
arroz, azul,
densada, m
almidón tri
copas, 3,000
lería, loza,
platos roma
zas mostrad
ras tendida
nes, sillas,
dor, velado
dros, cocina
lavaplatos,
ques, urina
baño lavat
llaves n
chuicos, da
gas.

DOY REM
abarrotes
derías a c
nero. — Ju
958.

V

CARTAJEN
Romelia Ba
Playa Chica
pecialidad
módicos.

VALPARAI
amoblada
do ascensor
León Gallo

CASAS AM
hasta $ 1,8
Valparaíso
Montt.

VERANEA
en espléndi
lénicas
sión. Vicuñ
cuadra Esta

VALPARAI
cinco minut
da casa a
Verano, b
etc., linda
dad. T
nores—Russ

TEMPORA
arrienda a
plan Almen
salón, come
Valparaíso,

LLOLLEO
por la temp
familia. Di

CARTAGE
arriéndase
Alonso Ova

LLOLLEO:
pensión, 2
Prat, 243.

CARTAGEN
casa amobla
tar allí, Pe
go. Sazié 23

PICHILEMU
amoblada.
Montt 421.

EN VALP
da por la
pléndida c
clase de c
vista bahía
nida Brasil
mada 65, S

CASA QUI
do, una cu
temporada.

PAPUDO A
lets amobla
Tratar: Vic

CARTAGEN
do, por tem
Veintiu

CASAS A
del Mar, t
Santa, co
$ 1,500 men
ra, 5 dormi
$ 4,500, do
y estación
dín, garage
meses, $ 6,
Población
jardín, árb
non $ 7,00
78, oficina

CARTAGEN
un tranco
pléndido ch
dencias:

"LA NACION" —Y— "LOS TIEMPOS"

Ponemos en conocimiento del público, que hemos instalado una Agencia de nuestro diario en

FRANKLIN 1315

para la recepción de avisos económicos, suscriciones y venta de diarios.

Permanecerá abierta de 8 A. M. a 9 P. M.

ROPA HECHA

ROPERIA "LA CANTABRICA".— Ofrece precios de costo: ternos, sobretodos de ricos casimires, cortes moda Paletoes, pantalones, sombreros, calzado. Esmeralda 863, al llegar a 21 de Mayo. NIO.

ROPERIA ANDRES BELLO NUMERO 601, esquina Recoleta: ofrece ternos, paletoes, ambos, pantalones, ternos de niños sombreros, calzado, precios baratísimos, todo desinfectado. NIO.

ROPERIA MANUEL RODRIGUEZ, esquina San Pablo, ofrece en baratura ternos ambos, paletoes, todo de ricos casimires surtidos, colores para todas medidas; sombreros, calzado desinfectados. NIO.

ROPERIA LA VEGA ANDRES BELLO 694. Ofrece en baratura ternos, ambos, paletoes, pantalones, sombreros, calzado, todo desinfectado. NIO.

ROPERIA LA CASA VERDE, ESMERALDA 817, entre San Antonio y 21 de Mayo. Realiza ternos, ambos, paletoes, todo de casimires extranjeros, corte correcto, sombreros, cal-

COMPRO TERNOS. DELICIAS N.o 3650. 21-D

ROPERIA - BAZAR LA GRAN VIA, Delicias 3391. Realiza constantemente ternos, ambos, pantalones, calzado nuevo, usado, para caballeros. Facilidades de pago. M 2

REMATES

ARCE-CAMPANELLA, EJECUTAN remates de abarrotes, menajes. Anticipan dinero. García Reyes 28. 16-Dic.

REMATE ALMACEN ABARROTES: Bilbao 284, esquina Plaza Manuel Rodríguez. — Martes 2 tarde por conclusión negocio. — Hay; estanterías al laqué, mostrador, vidrieras, balanzas, romana 500 kilos, molinillo, surtido conservas, mermeladas, aceite, grasa, manteca, confites y galletas Mackay, chocolates, cocoa, fideos carozzi, arroz, harina flor, cigarrillos varias marcas, café, té, azúcar, yerba, almidón, jabón, velas, fósforos, pasas, trigo, maíz, alpiste, comino, sal fina, papel sulfito. Artículos paquetería, escritorio, licores finos, tarros, frascos muestrarios. — Arce-Campanella, Liquidadores: García Reyes 28. 3 D.

REMATE: MAÑANA DOS TARDE. —Almacén abarrotes y muebles. San Diego 958. Hay: Un gran surtido en conservas, cajones velas, fósforos, arroz, azul, soda, tarros leche condensada, miel de palma, Quaquer almidón trigo, maíz, garbanzos, escobas, 3,000 copas surtidas, cristalería, loza, cigarrillos, licores, tazas, platos romana, molinillo, tres balanzas mostradores, estanterías, vidrieras tendida y parada, catres, colchones, sillas, mesas, aparador, peinador, velador, ropero, cómoda, cuadros, cocina a gas, económica, baños, lavaplatos, tazas excusados, estanques, urinarios de loza, califont para baño, lavatorios de composición con llaves niqueladas, herramientas, chuicos, damajuanas.— Julio Vargas.

DOY REMATES DE NEGOCIOS, abarrotes recibo muebles y mercaderías a consignación, Anticipo dinero. — **Julio Vargas.** — San Diego 958.

VERANEO

CARTAJENA, MIRAMAR HOTEL. Romelia Barrera. La mejor situación Playa Chica, abierto todo el año, especialidad en banquetes. Precios módicos. 5-Dbre

VALPARAISO, ARRIENDASE CASA amoblada linda vista al mar, al lado ascensor. Tratar: Playa Ancha, León Gallo 132. 25-M.

CASAS AMOBLADAS DESDE $ 500 hasta $ 1,800 mensuales, ofrezco en Valparaíso y Viña de Mar. Maramoto Montt. Galería Alessandri 25-A

VERANEANTES. EN QUILPUE, en espléndida casa-quinta, arriendo lindas piezas con excelente pensión. Vicuña Mackenna N.o 6, una cuadra Estación. 5-D

VALPARAISO. — CERRO ALEGRE cinco minutos del centro. Se arrienda casa amoblada por temporada Verano, 6 dormitorios, buen baño, etc., linda vista toda bahía y ciudad. Todo confort. Jardín, pormenores—Russi, Santiago, Casilla 88-D 2-D

TEMPORADA DE VERANO SE arrienda amoblada casa nueva en plan Almendral, cuatro dormitorios, salón, comedor, etc., todo servicio. Valparaíso, Ferrari, Casilla 4383. 7-D.

LLOLLEO TOMO EN ARRIENDO por la temporada, casa o chalet poca familia. Dirigirse: 21 Mayo 633. N-30

CARTAGENA - PLAYA CHICA, arriéndase casa amoblada. Tratar: Alonso Ovalle 1465. D-2

LLOLEO: ARRIENDASE ANTIGUA pensión, 2 chalets. Datos: Arturo Prat, 243. D-1.o

CARTAGENA, PLAYA GRANDE, casa amoblada, barata, arriendo. Tratar allí, Pedro Riveros. — E. Santiago, Sazié 2345. 2-D

PICHILEMU. SE ARRIENDA CASA amoblada. Datos: Avenida Manuel Montt 421. D-3

EN VALPARAISO SE ARRIENDA por la temporada de verano espléndida casa amoblada, con toda clase de comodidades y con linda vista bahía. Tratar: L. P.—Avenida Brasil 1208, nuevo; o en Ahumada 65, Santiago. D-4

CASA QUINTA EN SAN BERNARDO, una cuadra estación, arriéndase temporada. Manuel Rodríguez 72. D-3

PAPUDO ARRIENDO DOS CHALETS amoblados a orillas de playa. Tratar: Vicuña Mackenna 23.

CARTAGENA TOMO EN ARRIENDO, por temporada, casa poca familia. Veintiuno Mayo 633.

CASAS AMOBLADAS EN VIÑA del Mar, temporada de Verano, Agua Santa, con 3 dormitorios, canon $ 1,500 mensuales; Población Vergara, 5 dormitorios, con jardín, canon $ 4,500, dos meses; cerca de carros y estación Viña, 9 dormitorios, jardín, garage, $ 7,000, tres meses y 2 meses, $ 6,000. Se vende $ 150,000. Población Vergara, 9 dormitorios, jardín, árboles frutales, garage, canon $ 7,000 dos meses. Bandera 78, oficina 21.

CARTAGENA, PLAZA GRANDE, A un tranco de la playa, arriendo espléndido chalet seis piezas, dependencias; jardines retirado de po-

Remate Menaje de Casa

(SUCESION NEIRA DE MORENO)

Para mañana Lunes, a las 2 P. M.

Dardignac 516, casi esquina Recoleta

— HAY —

SALON.— Piano marca Richeler mainz, amoblado salón, cortinas felpa, costurero nikel, gran cuadro antiguo al óleo, Condesa Toro, lámpara, mesas centro, alfombra Bruselas, sillas tapizadas, etc.

ESCRITORIO.— Medio amoblado cuero, sofáes, sillones, sillas, estante libros, escritorio Ministro, estante libros, Obras famosas completas, Diccionarios castellanos, gran cantidad libros y obras antiguas, cuadros, máquina escribir escritura visible, sillón giratorio, etc.

COMEDOR.— Aparador, trinchos, mesa corredera, sillas, cristalería, servicios comedor, mesas, etc., etc.

DORMITORIOS.— Guarda ropa, catres fierro, catres bronce, cortinas, gran cantidad ropa, sábanas, frazadas, colchones, reclinatorio, cuadros religiosos, objetos antiguos, etc.

VARIOS.— Cocina económica, mesas, batería cocina, escritorio parado, canastos, plantas, gran cantidad sacos, cajones, muchas herramientas, y útiles de casa.

ELEODORO ESTAY
Martillero

Recibe órdenes para remates, oficina, **SAN DIEGO 106.**

PROPIEDADES

$ 50,000 HOTEL INSTALADO EN pleno centro. Consta de 20 piezas, dos baños, comedor para 60 personas m|m., bar. Contrato arrendamiento 2 años, canon mensual 1,300 pesos. Muebles e instalaciones según inventario, más de $ 52,000. Carlos Ossandón. Bandera 168. D-2

$ 5 METRO CUADRADO, AVENIDA Macul, sitio cerrado, mide 97 por 189 metros. Deuda Banco Garantizador. Bandera 168. D-2

$ 9 METRO, ÑUÑOA, INMEDIATO Irarrázaval. Sitio cerrado, murallas adobes, muy bien plantado, árboles frutales escogidos. Carlos Ossandón. D-2

$ 35 METRO, LOS LEONES, PROXIMO Providencia. Sitio esquina cerrado, murallas ladrillos. Garage, casa cuidador dos piezas. Arboleda, agua potable, corriente. Facilidades pago. Bandera 168. D-2

$ 200 METRO, BARRIO COMERCIAL. Estación Central. Sitio mide 816 metros cuadrados, apropiado construir, gran propiedad renta. Bandera 168. D-2

$ 2,500 POBLACION RECOLETA. Robles, sitio cerrado, mide 8 metros 30 por 55.20. Carlos Ossandón. D-2

$ 7,500 LA CISTERNA, SITIO; MIDE 39 por 64 metros. Carlos Ossandón. D-2

$ 10,000, SAN BERNARDO. QUINTA 4,800 metros superficie. Arboleda escogida, Criadero Santa Inés. Casa 6 piezas, dependencias. Carlos Ossandón. D-2

$ 11,000 PROXIMA SAN PABLO, pasado Matucana. Casa seis piezas, hall, cocina, patio, parrón, agua potable, corriente. Carlos Ossandón. D-2

$ 11,000 ROBLES, CASA QUINTA, diez piezas, dependencias, gallinero, patios parrones, arboleda, baño, agua potable y corriente. Mide 11.17 por 67.14. Bandera 168. D-2

$ 12,000 LA CISTERNA, SITIO CERRADO, arboleda, casa dos piezas, agua potable, corriente, luz eléctrica, Superficie 2,400 metros. Carlos Ossandón. D-2

$ 12,000 PROXIMA ESTACION MAPOCHO, Amunátegui, sitio construcciones antiguas. Mide 176 metros de superficie. Bandera 168. D-2

$ 14,000 SANTA ISABEL. CASA HABITACIÓN, 4 piezas, dependencias, 2 patios, luz eléctrica. Bandera 168. D-2

$ 14,000 MADRID. CASA 5 PIEZAS, dependencias, dos patios, luz eléctrica, agua potable, corriente. También se vendería con industria muy lucrativa instalada. Carlos Ossandón. D-2

$ 15 000 BARRIO MATADERO, CALLE Concepción, seis piezas, dependencias, patio. Carlos Ossandón. D-2

$ 15,000 ÑUÑOA, Av. BROWN, SITIO frente dos calles; casa cuidador, arboleda. Superficie 4,050 metros cuadrados. Carlos Ossandón. D-2

$ 16,000 AGUIRRE, CASA CUATRO piezas, dependencias, patio, parrón, luz eléctrica, agua potable y corriente. Facilidades pago. Bandera 168. D-2

$ 16,000 AVENIDA FRANCIA, UN piso, ladrillos, 9 piezas, dependencias, patio. Mide 12.70 por 29 metros. Carlos Ossandón. D-2

$ 195,000 INMEDIATA AMUNATEGUI. Infante. Seis piezas, patios, dos cuartos al fondo. Alcantarillado. Deuda Caja. Mide 10 por 20 metros. Bandera 168.

$ 22,000 MAIPU, FRENTE LINEA tranvías, quinta media cuadra superficie. Parrones, arboleda, agua potable, corriente, casa 5 piezas, dependencias. Carlos Ossandón.

$ 22,500 PUENTE ALTO, CASA HABITACIÓN, fierro, cemento, dos patios: primer piso, almacén, 4 piezas, dependencias, luz eléctrica, agua potable, corriente, arboleda. Bandera 168.

$ 23,000 BARRIO ESTACION. ALAMEDA, Arica, un piso, 6 piezas, hall, patio, dependencias. Deuda Caja Ahorros. Mide 10.50 por 28 metros. Bandera 168.

$ 23,000 LLANO SUBERCASEAUX, María Auxiliadora, esquina, un piso, ladrillos, 4 piezas, dependencias, galpón, árboles frutales, luz eléctrica. Mide 10 por 85 metros. Bandera 168.

$ 25,000 DIEZ DE JULIO, CASA habitación, cinco piezas, dos patios, dependencias, luz eléctrica, alcantarillado. Carlos Ossandón.

$ 25,000 CHILOE, PROXIMA VICTORIO, casa 6 piezas, 2 patios, dependencias. Superficie 405.61 metros. Alcantarillado. Bandera 168.

$ 25,000 PROXIMA ESTACION Yungay, 7 grandes piezas, gran hall, dos patios, galpón. Facilidades pago. Bandera 168.

$ 26,000 SAN BERNARDO, AVENIDA Colón, mide 19 metros frente, y más de 1,500 metros superficie. Casa-habitación, cuatro piezas, dependencias, luz eléctrica, árboles frutales, parrón. Facilidades pago. Carlos Ossandón.

$ 27,000 BARRIO ESTACION YUNGAY, Sotomayor. Casa habitación, ocho piezas, dependencias patio, luz eléctrica, alcantarillado. Bandera 168.

$ 28,500 BARRIO MATADERO. Víctor Manuel, esquina, casa habitación, fachada ladrillos, 6 piezas, dependencias, galpón, almacén esquina estantería mostrador; luz eléctrica. Mide 22.50 por 61 metros. Carlos Ossandón.

$ 30,000 ARTURO PRAT, BARRIO Matadero. Sitio esquina, construcciones antiguas. Mide 25 por 47.50 metros. Alcantarillado. Carlos Ossandón.

$ 30,000 ÑUÑOA, CALLE ALMA-

VENTAJOSO REMATE

Por acuerdo de los interesados en la partición de los bienes quedados al fallecimiento de doña María Luisa de Seyler, se rematará el 27 de Diciembre próximo, a las 3 P. M., ante el árbitro don Abel Colis Maturana y en la oficina del actuario del Juzgado de Compromiso, Notaría de Manuel Gaete Fagalde, Huérfanos N.o 1242, la propiedad

MANUEL RODRIGUEZ 71 - 73

Las posturas empezarán por el

MINIMUM DE $ 126,000

que se pagará reconociéndose una deuda a favor de la Caja de Crédito Hipotecario primitivo de $ 48,000 en bonos del 6 o|o con 1 o|o, reducida hoy a $ 42,381.60, y el saldo mitad **al contado y la otra mitad en dos parcialidades a 3 y 6 meses de plazo con el interés del 8 o|o, quedando hipotecada la propiedad para responder del saldo insoluto de precio.**

La propiedad tiene bodegas y bóvedas especiales contra incendio para guardar mercaderías, y un espacioso local para almacén.

Títulos en la Caja de Crédito Hipotecario. Bases y antecedentes en la oficina del Compromisario, Huérfanos 1258, y en la oficina del actuario señor Gaete Fagalde.

La propiedad se puede ver de 10 a 12 A. M. y de 2 a 6 P. M.

EL ACTUARIO.

LA EUROPEA

CASA DE CONSIGNACIONES Y REMATES
DE VOLOCHINSKY Y CIA.
SAN DIEGO 268.

Ejecuta remates a domicilio y recibe a consignación toda clase de muebles y mercaderías en general, anticipando fondos.

Liquidaciones rápidas.

NOTA.—Vendemos almacén abarrotes con derecho a posesión, buena situación.

El Jueves 6, remate paquetería, San Diego 1527, del señor J. Tolup por ausentarse a Concepción.

El 15, espléndido menajo de casa en San Diego 213.

L. VOLOCHINSKY
SAN DIEGO 267

OTTO MAASS.
MARTILLERO

$ 30,000 CUEVAS, CASA RECIEN terminada, 6 piezas, dependencias, patio, parrón, gallineros, luz eléctrica. Facilidades pago. Bandera 168

$ 32,000, PROXIMA RECOLETA. Construcción antigua, 6 piezas, cocina, patio, luz eléctrica, gas, alcantarillado. Mide 10.75 por 33 metros cuadrados. Carlos Ossandón.

$ 33,000 BARRIO ESTACION. YUNGAY, casa recién terminada, 8 piezas, dependencias, hall, patio, luz eléctrica, alcantarillado. Bandera 168.

$ 35,000 INMEDIATO INDEPENDENCIA, ocho piezas, hall, baño, dependencia, dos patios, jardín, arboleda, luz eléctrica. Bandera 168.

$ 35,000 BARRIO ESTACION ALAMEDA. Cinco de Abril, sitio construcciones antiguas. Mide 17.40 por 64 metros. Bandera 168.

$ 35,000 QUILICURA, QUINTA cuadra y media, superficie, árboles frutales, viña. Casa seis piezas, dependencias. Dos bodegas y galpones. Gas acetileno, jardines. Cierros, adobón, reja madera, al frente. En el precio se incluyen todos los útiles para la vendimia.— Carlos Ossandón.

$ 36,000 SANTA ISABEL, PROXIMO Vicuña Mackenna, chalet con jardín al frente, 7 piezas, hall, dependencias. Deuda Caja. Mide 10 por 36 metros.—Carlos Ossandón.

$ 37,000, CAMILO HENRIQUEZ. próximo Matta. Casa 4 piezas, galería, dependencias, 2 patios, jardín, huerto, gallinero. Bandera 168.

$ 38,000, GALVEZ, PROXIMO MATTA, sitio, construcciones antiguas. Mide 10x39.30 metros. Alcantarillado. Bandera 168.

$ 40,000, BARRIO INDEPENDENCIA. Sitio 3,030 metros superficie. Apropiado para industria. Concesión 60 caballos y garantía, $ 2,500 Sociedad Canal de Maipo. Luz eléctrica, agua potable. Grandes facilidades de pago.— Carlos Ossandón.

$ 40,000 ÑUÑOA, PROXIMA IRARRÁZAVAL y Av. Macul, chalet recién concluído, siete piezas, hall, baño, dependencias, luz eléctrica, jardines, árboles frutales|— Carlos Ossandón.

$ 40,000, UNION AMERICANA. A 30 metros Alameda, sitio esquina.— Carlos Ossandón.

$ 45,000, ROMERO, ESQUINA ALMACÉN, dos pisos, bajos, almacén, casa anexa, 4 piezas, dependencias, casa independiente, puerta Romero. Altos: dos casas independientes, cada una cinco piezas, dependencias. Renta 6 mil pesos anuales.— Carlos Ossandón.

$ 50,000, LA CISTERNA, QUINTA a una cuadra tranvías, 7,200 metros superficie; parrones, arboleda, jardines, casa diez piezas, habitación, agua potable y corriente, luz eléctrica.— Carlos Ossandón.

$ 50,000, MARURI, UN PISO, NUEVE piezas, dos patios, galpón, alcantarillado. Deuda Banco Garantizador. Mide 15.25 por 68.50 metros.— Carlos Ossandón.

$ 50,000, BARRIO INDEPENDENCIA Gran local apropiado industria, 3 galpones zinc, 2 bodegas, techo tejas. Casa-habitación 4 piezas, dependencias, jardín, árboles frutales. Casitas de arriendo en construcción. Fuerza hidráulica del Canal de la Punta, caída 5 metros. Bandera 168.

$ 57,600, BASCUÑAN GUERRERO, próximo Alameda, sitio esquina, calle Portal Edwards.— Carlos Ossandón.

$ 70,000, LIRA, CASA, JARDIN A la calle. Consta de salón, comedor, dos hall, cinco dormitorios, pieza toilette, dependencias, garage, luz eléctrica, gas. Huerto, parrón. Deuda Banco Hipotecario. Facilidades pago. Bandera 168.

$ 18,000 AVENIDA VICUÑA MACKENNA, pasado Matta, sitio cerrado, árboles frutales. Casita cuidador, techo zinc. Facilidades pago. Bandera 168.

PERMUTO GRAN PROPIEDAD DE renta en Alameda de las Delicias, compuesta de 12 casas, todas muy cómodas. Valor $ 190,000. Deuda Caja $ 50,000. Recibo propiedades en Ñuñoa, de poco precio, u otras

PERMUTO LINDA PROPIEDAD compuesta de tres casas, muy central, por terrenos en provincias, Ñuñoa o por otras propiedades. Precio $ 135,000. Deuda $ 70,000. Agustinas 1125.

PERMUTO DOS CASAS SIN DEUDA, producen 400 pesos mensuales, por propiedades mayor valor. Luis Silva Cortés y José Luis Silva, Agustinas 1125.

PERMUTO CASA CENTRAL EN Alonso Ovalle, compuesta de dos casas independientes. Renta $ 900 mensuales. Acepto grupos de propiedades mayor valor, cités, etc. Agustinas 1125.

PROXIMO A RECOLETA VENDEMOS dos buenas casas, compuestas de 6 piezas cada una, dependencias y todo servicio. $ 36,000 cada una. Agustinas 1125.

BELLAVISTA. BUENA SITUACIÓN, casa de un piso, compuesta de 7 habitaciones, 5 dependencias, hall, buena renta, negocio como una gran inversión. Precio de ocasión: 80,000 pesos. Agustinas 1125.

INDEPENDENCIA. VENDEMOS linda casa quinta, mide 10 metros de frente por 115 de fondo, buena casa habitación, especial para industria, criadero de aves, etc. Precio de ocasión: $ 40,000. Agustinas 1125.

GRAJALES. $ 45,000 ESPLENDIDA situación, mide 12 de frente por 54 de fondo, compuesta de 6 dormitorios, salón, sala, gran comedor, dos patios y toda rodeada de jardines. Agustinas 1125.

COMPAÑIA. MUY CENTRAL, vendemos casa de dos pisos independientes, en $ 130,000. Deuda Caja Hipotecaria: $ 25,000. Agustinas 1125.

AVENIDA MANUEL MONTT. VENDEMOS cité que mide 20 de frente por 50 de fondo, muy central, en 70,000 pesos. Produce buena renta. Agustinas 1125.

ÑUÑOA. VENDEMOS LINDO CHALET de 4 pisos, compuesto de 30 departamentos, todo plantado y toda clase de servicios. $ 200,000. Deuda hipotecaria: $ 35,000. Produce buena renta. Luis Silva Cortés y José Luis Silva, Agustinas 1125.

SAN MARTIN. CASA DE UN PISO, con salón, salita, comedor, escritorio, baño y cocina; se vende por viaje de su dueño, en el bajo precio de $ 35,000. Agustinas 1125.

SANTO DOMINGO PROXIMO A Bandera, gran propiedad de dos pisos, independientes, 40 habitaciones. Precio: $ 32,000. Recomendamos esta inversión a compañías de seguros, Bancos, casas comerciales, clubs. Agustinas 1125.

AGUSTINAS. VENDEMOS CASA de dos pisos, mide 14 de frente por 56 de fondo; se compone de 10 piezas fuera de todo servicio, luz eléctrica y gas. Produce $ 800 mensuales. Precio: $ 120,000. Agustinas 1125.

RIQUELME: PROXIMO A CATEDRAL, vendemos gran propiedad de dos pisos; tenemos planos estudiados por arquitectos para hacer 4 casas con poco costo y convertirla en una gran propiedad de renta y espléndida residencia, construcción elegante, decorados, parquet extranjeros. Precio $ 260,000, Agustinas 1125.

SAN FRANCISCO: PROPIEDAD de renta compuesta de 28 casas y dos almacenes. Producen $ 2,000 mensuales, de ocasión, $ 150,000. Agustinas 1125.

CATEDRAL, CASA DE UN PISO, próximo a Brasil, compuesta de 13 piezas, dependencia y dos patios, en $ 140,000. Agustinas 1125.

AVENIDA ESPAÑA, GRAN CASA esquina, elegante y con renta, vendemos de ocasión, en $ 150,000. Agustinas 1125.

CUEVAS: ELEGANTE Y COMODA casa, altos y bajos, independientes, con 6 piezas cada una, dependencia, construcción cal y ladrillo. Precio de ocasión, $ 50,000.—Luis Silva Cortés y José Luis Silva. Agustinas 1125.

AVENIDA MATTA: REGIA CASA compuesta de dos pisos, mide 15

Remate Voluntario

El Miércoles 5 de Diciembre, a las 5 P. M., en el estudio de don Ezequías Allende, Catedral 1359, y ante Notario, se rematará la propiedad de renta comercial.

AVENIDA BLANCO ENCALADA N.os 2571 AL 2577

POR EL MINIMUM DE $ 85,000

Consta de una buena casa-habitación independiente, almacén, bodega y galpones. Mide 20 metros de frente por 80 metros de fondo. Queda frente Tribunas del Club Hípico.

El precio se pagará: $ 60,000 al contado y el saldo con facilidades.

Bases y demás antecedentes en el estudio indicado.

Ventajoso Remate

Por decreto del señor Juez del 1.er Juzgado, se ha fijado el 6 de Diciembre próximo, a las 11 A. M., para el remate de la propiedad número 260, calle Toro Massote, por el mínimum de $ 5,000. Consta de veinte metros de frente por treinta de fondo, edificio de cal y ladrillo, apropiado para industria o casitas de renta.

RESPUESTAS A NUESTROS LECTORES

LAS PERSONAS CUYAS CONSULTAS NO APAREZCAN RESUELTAS EN EL DIARIO, SERAN ATENDIDAS PERSONALMENTE POR EL REDACTOR DE LA SECCION, LOS DIAS LUNES, MIERCOLES Y VIERNES, DE 5 A 5.30 DE LA TARDE.

CONDICION JURIDICA DE LA DIVORCIADA

Una por divorciarse.—Santiago.

¿En qué condiciones queda la mujer casada que obtiene a su favor, de los Tribunales de Justicia, una sentencia de divorcio perpetuo?

Conserva desde luego su estado civil de casada, porque el divorcio no produce en este desgraciado país, la disolución del vínculo matrimonial. El marido pierde sin embargo—con arreglo a las disposiciones del artículo 378 del Código de Procedimiento Penal—el derecho de entablar acción de adulterio contra su mujer, por los delitos de esta naturaleza que ella hubiere perpttrado durante el divorcio.

En el orden económico, la sociedad conyugal se disuelve, se restituye a la mujer los bienes que hubiere aportado al matrimonio y se dispone de las gananciales como en el caso de disolución.

En general, la mujer administra con independencia del marido los bienes que ha sacado del poder de éste o que adquiere posteriormente; pero si ha dado causa al divorcio por adulterio, pierde sus **derechos a las gananciales y toma el marido la administración y goce, de los que a ella, en la liquidación de la sociedad conyugal le corresponden.**

El marido que ha dado causa al divorcio **conserva la obligación** de contribuir a la congrua y decente sustentación, de su mujer divorciada, y el juez debe reglar la cantidad y forma de la contribución, atendida la circunstancia de ambos.

Si la criminalidad del cónyuge contra quien se ha obtenido el divorcio fuere atenuada por circunstancias graves en la conducta del cónyuge que lo solicitó, pueda el juez moderar el rigor de las disposiciones legales precedentemente citadas, sea concediendo a la mujer culpable la restitución de una parte o el todo de sus bienes; sea denegando la revocación de las donaciones que el cónyuge inocente hubiere hecho al culpable; sea modificando el valor de los alimentos asignados a uno u otro; sea, en fin, adoptando sin alteraciones de ninguna especie la regla consignada en el artículo 170.

ZENON.

$ 100.-

de economía obtendrá usted si encarga un traje de vestón, casimir inglés, trabajo fino, forros de 1.a, en la

Sastrería LOZANO
CALLE SAN ANTONIO 493
Casi esquina de Monjitas

NOTA. — Recibe hechuras.

ALAMEDA DE LAS DELICIAS: $ 210, casa de dos pisos, construcción moderna, elegante. Agustinas 1125.

AVENIDA VICUÑA MACKENNA, propiedad compuesta de dos pisos, independientes, muy elegantes, gran renta y residencia. Precio 250 mil pesos.—Luis Silva Cortés y José Luis Silva. Agustinas 1125.

ALTAMIRANO: VENDEMOS CASA de un piso en $ 12,000, mide 12 de frente por 46 de fondo, compuesta de 7 departamentos, toda plantada, con árboles frutales y jardín, muy cerca de carros Palma. Agustinas 1125.

ALAMEDA DE LAS DELICIAS: propiedad compuesta de 11 casas, muy bien tenidas, gran renta, precio ocasión, $ 170,000. Agustinas 1125.

SAN DIEGO: CERCA DE ALAMEDA, gran cité, sólida construcción nueva, luz eléctrica, techo fierro inglés, compuesta de 30 casas, renta, 14 o|o. Precio, $ 375,000.—Agustinas 1125.

AVENIDA PROVIDENCIA: ESQUINA, gran propiedad de renta, compuesta de 4 almacenes y dos casas, producen gran renta; precio, 210,000.

DIEZ DE JULIO: ESQUINA LA más comercial de Santiago, con frente a tres calles. Precio, $ 110, metro cuadrado, edificado. Recomendamos este negocio como una gran inversión y renta. Agustinas 1125.

ALMIRANTE BARROSO: RESIDENCIA de renta, compuesta de 7 casas, con frente a dos calles. Precio de ocasión. Deuda hipotecaria. Agustinas 1125.

CAMPO DE MARTE: $ 75,000, próximo Alameda, casa de un piso, mide 15 por 60. Agustinas 1125.

BASCUÑAN GUERRERO: 4 CASAS nuevas, construcción sólida, decoradas, embaldosadas, 10 piezas cada una, baño servidumbre, etc., $ 70,000 cada una. Agustinas 1125.

SAN DIEGO: VENDEMOS BUENA propiedad de renta, compuesta de 6 casas de altos, 5 almacenes, y gran sitio por edificar, muy buena renta. Precio $ 560,000.—Luis Silva Cortés y José Luis Silva. Agustinas 1125.

VENDO MI PROPIEDAD "LA PIÑA", de cien cuadras superficie, a dos leguas de las estaciones de Talmao o Curtiduría, del ramal de Constitución, departamento de Talca, terrenos muy productivos y buena casa habitación. Precio: 13,000 pesos. Tratar con su dueño, Jesús María Bravo, Hotel Barcelona, Delicias 2840, Santiago. D—4

VENDESE QUINTA EN ESPEJO, 3,000 metros cuadrados, bien cerrada, arboleda en plena producción, poco edificio, agua potable, corriente. Echaurren 186.

MAGNIFICA CASA EN AGUSTINAS, cuatro cuadras centro. Dos pisos. Dos casas de lujo. Producen $ 19,800 anuales. Mide 13 por 68 metros. Recién terminada. Vendemos, en $ 200,000. Gran ocasión. —Greene. Teatinos 86. 4-D

SITIOS DESDE $ 15,000, EN CALLE Albión, a media cuadra Vicuña Mackenna y tres de Alameda.— Guzmán, Silva y Cía. 3-D

SAZIE, INMEDIATO A VERGARA, véndese propiedad de dos pisos, compuesta de tres casas, una extensa en altos con 14 piezas, hall, servicio y dos casas en bajos, cada una con 6 piezas, servicios, hall. Renta, $ 1,400 mensuales. Precio, $ 150,000.—Guzmán, Silva y Cía. Huérfanos 1243.

AVENIDA RICARDO LYON, PRIMERA cuadra, véndese espléndido sitio con frente a dos calles. Superficie, 2,250 metros cuadrados. Precio de ocasión, $ 15 el metro.—Guzmán, Silva y Cía. Huérfanos 1243.

$ 27,500 VENDESE CASA UN PISO, 6 piezas, dos patios, servicios, en calle Santa Isabel, cerca de Avenida Vicuña Mackenna.—Guzmán, Silva y Cía. Huérfanos 1243.

$ 28,000, A DOS CUADRAS DE ESTACIÓN Mapocho, en calle Infante, véndese propiedad construcción antigua. Mide 9 por 30 metros.—Guzmán, Silva y Cía. Huérfanos 1243.

CASA AMOBLADA ARRIENDASE por los meses de Verano, a un paso Plaza Victoria. Canon: $ 1,500 mensuales. Dirigirse: Casilla 500. Valparaíso. 8-D

$ 27,000 VENDESE, DELICIAS 3514, al 2524, casas modernas, recién terminadas, producen el 12 por ciento anual, seis piezas y servicios, alcantarillado; luz eléctrica, dos patios. Tratar: con su dueño: Serrano N.o 236.

$ 56,000 VENDESE CHALET Thompson 3513, construcción de primera clase, 2 pisos, grandes piezas, servicios, alcantarillado alcantarillado recién construído, se puede transformar dos casas independientes, 5 por ciento anual. Tratar: Serrano 235.

$ 65,000 VENDO CASA BASCUÑAN diez piezas, tres patios, hall, dependencias. Es ganga. Santo Domingo 1327.

ENTRE NATANIEL Y MAESTRANZA, compramos a precio razonable, un sitio de 20 por 60. — En Vicuña Mackenna, pasado Matta, tenemos orden de comprar una quinta.— Al contado, compraríamos casa de 10,000 pesos, que esté cerca carros. Para todo esto, pase usted por la Oficina de Construcciones Económi-

$ 60 Y 64,000, VENDO DOS CASAS modernas, recién terminadas, con todas comodidades, hall, baño, gas, luz eléctrica, en Santa Isabel 171 y 185, entre V. Mackenna y Maestranza.

COMPRO CASA BARRIO SAN Cristóbal, sin agente. L. P., Casilla 235. D 3

EXTRANJEROS: VENDESE 16,000 pesos buena casa en Putaendo, apta para establecer casa pensión. Pagan bien poco, efectivamente, por la gran depreciación del peso chileno. Dirigirse: San Felipe, Traslaviña 165. D 3

LLOLLEO, SE VENDE MAGNIFICA casa, vista al mar, con renta. Tratar: Manuel Rodríguez 866. 4-D

EN PUENTE ALTO, VENDO CASA-quinta, con 7 piezas a media cuadra de la Estación. Vería y tratar: con sus dueños. Puente Alto, Irarrázaval 13.

VENDO DOS LINDAS CASAS EN terminación, de cal y ladrillo, compuesta de 6 habitaciones, hall y dependencias, dos patios grandes, cada una, Madrid 925 y 931, cuadra y media de Avenida Matta y diez de Julio. D-4

VENDO POR LA MEJOR OFERTA quintita 16 x 51 varas en Avenida Concha, 381, dos piezas, cerquinta Plaza de Ñuñoa. — Hratar: Arturo Prat 614.

EN ALAMEDA ESQUINA, FRENTE República. Vendemos casa de lujo, muy moderna, con 6 dormitorios en altos y casa de arriendo en bajos. Produce $ 27,600 anuales. Debe $ 220,000 Caja Hipotecaria al 5o|o de interés. Precio: $ 330,000. Greene, Teatinos 86.

EN LIBERTAD, MUY COMERCIAL. Propiedad compuesta de gran sitio, 12 casas y 4 almacenes, 2 pisos, 2,200 m2. Produce $ 23,600 anuales. Vendemos en $ 155,000. Grene, Teatinos 86.

EN RIQUELME, PROPIEDAD muy moderna, en perfecto estado, compuesta de dos casas de toda comodidad. Precio último, $ 140,000. Greene, Teatinos 86.

SITIO EN FORESTAL, DE 10 POR 26 metros, sin expropiación. Vendemos en sólo $ 75,000. Gran ocasión. Negocio único, Greene, Teatinos 86.

EN FORESTAL VENDEMOS TRES sitios o casas antiguas, aptas para refaccionar. De $ 165,000 a $ 230,000. Greene, Teatinos 86.

EN PROVIDENCIA VENDEMOS hermoso chalet estilo español, construído a todo costo, 1.700 m2. Gran lujo y confort. Precio $ 195,0000. Fotografías y mayores datos en nuestra oficina. Greene, Teatinos 86.

EN BRASIL, CERCA SAN PABLO. Produce $ 14,000. Mide 700 m2. Precio, $ 75,000. Greene, Teatinos 86.

RESIDENCIA DE LUJO, ESQUINA en Cochrane segunda cuadra. Vendemos en sólo $ 140,000. Pago fácil. Greene, Teatinos 86.

QUINTAS EN PADRE MARIANO, Pedro Valdivia, Macul. Vendemos de $ 60,000 a $ 135,000. Son todos chalets recién terminados. Greene, Teatinos 86.

AVENIDA SANTA MARIA. 51 POR 49 metros. El mejor sitio de la avenida, inmediato Pío Nono. Puede venderse en lotes. Admite permuta. Precio, $ 60 m2. Greene, Teatinos 86.

11,000 EN SAN DIEGO, LA PARTE más comercial, con 72 metros de frente y salida a tres calles, 7 almacenes, 21 casas y gran local. Con poco gasto puede producir $ 80,000. Debe $ 200,000 Caja. Vendemos en $ 580,000. Greene, Teatinos 86.

DESVIO EN AVENIDA EXPOSICIÓN, 5,000 m2. Vendemos de gran ocasión. Admite permuta. Greene, Teatinos 86.

COMPRO SITIO O CASA VIEJA EN Alameda o Forestal. Casilla 4610.

NECESITO COMPRAR RAPIDAMENTE casa moderna en barrio San Cristóbal. Greene, Teatinos 86.

PARA FIRMA EXTRANJERA, compramos inmediatamente, manzana bien situado o propiedad de 10,000 a 20,000 m2 con dos esquinas, para abrir calles, transformar y lotería. Es orden exclusiva y se quiere negocio rápido. Alejandro Greene Cruzat, Sección propiedades urbanas. Oscar Greene, Valverde y Jorge Guzmán Palacios, Teatinos 86.

EN LIRA SEGUNDA CUADRA. CASA de un piso, con 550 m2. Vendemos en $ 72,000. Greene, Teatinos 86.

$ 410,000 VENDEMOS HERMOSÍSIMA residencia en Parque Forestal-esquina. Tiene además tres casas de arriendo en bajos. Jardín, garage. Greene, Teatinos 86.

POR VIAJE VENDEMOS CASA DE lujo en Brasil, 3 dormitorios. Ideal para matrimonio. Precio $ 62,000. Greene, Teatinos 86.

PROPIEDADES DE RENTA, CASAS, sitios, quintas, de $ 60,000 arriba. Unicamente.

COMPRAMOS, VENDEMOS, PERMUTAMOS. Alejandro Greene Cruzat, sección propiedades urbanas. Oscar Greene Valverde y Jorge Guzmán Palacios, Teatinos 86.

SITIO-ESQUINA EN PEDRO VALDIVIA, bien cerrado con muralla y reja. Muy bien plantado, 60 por 130 metros. Vendemos a $ 10 m2. Pla-

COMPRO CASA, CONTESTACION.— Precio: Correo Central. — Myself. 4-D

VENDO BUENA CASA CON TODO servicio calle Ñuble 838. Facilidades de pago. Vería a cualquiera hora. Trtar: Pedro Briones, Chillán. D—6

COMPRO CASA HABITACION CENTRAL, de 60 a 70 mil pesos. Dirigirse: Casilla 2778. D-2

ATENCION. PROPIEDAD RENTA recién construída, produce 15 por ciento, véndese. Tratar dueño, Camilo Henríquez 654. D—3

$ 32,000 CASA HABITACION, MAULE entre San Diego y Prat, 5 habitaciones, hall, 3 patios y dependencias. Tratar: Prat 273. D-2

$ 90,000 VENDO ESPLENDIDA CASA moderna con todo confort. Facilidades pago. Prat 273. D-3

VENDO SITIO EXTENSION tres cuadras y media; ubicado en Avenida Antonio Varas frente al Gasómetro. Tratar: Delicias 1783. D—6

$ 22,000 VENDO CASA CUEVAS 1254, 5 habitaciones, baño, cocina, luz eléctrica, dependencias, servidumbre. Tratar. Prat 273. D-2

PROXIMA A ALAMEDA, ENTRE República y Avenida España, propiedad con 40 metros de frente y 2,200 m2 de superficie, salida a dos calles. Produce el 11 por ciento. Precio, $ 248,000. 2-D.

EN ALAMEDA DE ESQUINA, LA mejor situación, la residencia de lujo con renta, produciendo actualmente $ 28,000 anuales, el precio es de $ 330,000 que se pagan reconociendo deuda de $ 220,000 al 5 por ciento a la Caja Hipotecaria y el saldo al contado —Greene, Teatinos 86.

CASA VENDO CON CUATRO PIEZAS, subterráneo, sitio grande, plantado, cuadra y media de Avenida Matta. Washington 1249. D-2

GUINDOS ÑUÑOA, VENDO CASITA-quinta, cerca carros. Preguntar, Plaza Cañas, Emporio Los Guindos.

ÑUÑOA, CASA - QUINTA 1,300 VARAS, toda plantada, vendo 14,000. Ver, tratar: Ortúzar 100, altura Yrrázaval 4300 o 10 de Julio 815.

$ 70,000 CASA HABITACION DOS patios, cuatro grandes salones, trece dependencias, jardín, pieza toilette, todo servicio, baños tina, lluvia y natación; galpón con altos, gallineros, gran parrón para comedor de Verano, luz eléctrica, gas. Chiloé 1239. D—3

PEDREGAL 216 VENDESE PROPIEDAD porvenir, media cuadra Alameda, Maestranza. Facilidades pago. D—3

COMPRO SITIO EN SIERRABELLA, próximo Matta, aunque tenga deuda. Indicar precio y superficie a Santa Elena 1343. D—2

SE VENDE SITIO EN LA GRAN Av. Macul. Tratar: Washington N.o 1224. 3-D

EN BARRIO ESTACION CENTRAL, calle Edwards, vendo casita fachada de ladrillo, cuatro piezas, precio bajo. Tratar con su dueño: Delicias 3899. D 3

OCASION. EN CALLE ARTURO Prat N.o 1250, una cuadra Avenida Matta, vendo sólida, elegante casa cal y ladrillos, decorada, 10 grandes piezas, cocina, W. C., hall vidrios, luz eléctrica, 50 metros fondo, valor total 48,000 pesos pagaderos 10,000 pesos contado, saldo cuotas mensuales. Tratar dueño.

8,000 VENDO SITIO CENTRAL. Irarrázaval 1330. Dueño: San Pablo 1959. 2-D

COMPRO CASA HASTA $ 18,000 por intermedio Caja Ferrocarriles. Clasificador 201-C. 2-D

$ 1,500 SITIO 18x22 METROS, vendo en Población Garmendia. Federico A. Reyes. Huérfanos 1235.

$ 18,000 CASA SEIS PIEZAS, GIRARDI, cuatro cuadras de Vicuña Mackenna. Federico A. Reyes. Huérfanos 1235.

$ 50 MENSUALES VENDO BONITOS sitios, 12.50x75 metros. Población San Nicolás. 25 minutos de Alameda, carros Cisterna, paradero N.o 11. Federico A. Reyes. Huérfanos 1235.

$ 5,600, MITAD AL CONTADO, resto $ 100 mensuales, vendo bonito sitio esquina San Nicolás y Avenida Jaraquemada. 25 metros por 51.50. Federico A. Reyes. Huérfanos 1235.

PROPIEDADES RENTA CASAS SITIOS, quintas, compro, vendo, permuto. Federico A. Reyes. Huérfanos 1235.

POBLACION MONTERREY, FERMÍN Vivaceta, en Palma-Negrete. Lindos sitios para edificar y formar quintas. Excelente tierra. Agua potable y riego. Grandes facilidades de pago. Invitamos a visitar la Población. Atendida, aún los Domingos, por Ramón Amable Gajardo. Necesítanse agentes comisionistas.

CASA HASTA $ 25,000 COMPRO. Av. General Velásquez 361.

SITIOS Y PROPIEDADES VIEJAS, centrales, a propósito para construcciones de renta, ofrezco desde 28 a 32 pesos metro cuadrado. Moneda 1314, de 4 a 6 P. M.

VENDO PROPIEDADES: CASITAS, chalets, quintas, fundos: 4, 6, 8, 10, 15 hasta 300,000. Rosas 1196.

VENDO CASA INCONCLUSA SEIS piezas, luz eléctrica primera cuadra Aldunate. Produce $ 200. Dueño: Cochrane 533. 3-D

SITIO O CASA VIEJA, POCO fon-

REMATE

EL MARTES 11 DE DICIEMBRE, A LAS 3 P. M., en mi oficina, Bandera N.o 168, la propiedad ubicada en

CALLE VERGARA N.o 637

Casa-habitación de un piso, compuesta de cinco departamentos de familia, baño, hall y galería, 2 patios, cocina y pieza sirviente. Luz eléctrica y gas industrial.

MINIMUM: $ 30,000

que se pagarán; reconociendo una deuda primitiva de $ 9,000 (recién contraída), al Banco Hipotecario de Chile, en bonos del 8 o|o-1 o|o, por el saldo a que esté reducida y el resto al contado.

BASES Y ANTECEDENTES EN MI OFICINA:

CARLOS OSSANDON B.

168.—BANDERA.—168

Remate de prendas de plazo vencido

El Lunes 3 de Diciembre, a las 9 A. M., el martillero señor Villegas, rematará en la **Casa de Préstamos "LA EQUITATIVA", Av. Delicias N.o 855**, las prendas no rescatadas y comprendidas entre los números 25,502 a 26,866.

HAY Anillos, prendedores y rosas con brillante, perlas, diamantes y piedras de color, relojes y cadenas de oro y plata, pulsera de platino con 11 brillantes, bolsas y maletines de plata, pendantif con perlas y brillantes, estuche con 24 piezas servicio de plata, pistolas y revólveres, colleras de oro con brillantes, monedas de oro, jardinera plaqué y cristal y dos jarrones de plaqué, collar con 154 perlitas y brillante y muchas otras alhajas.

El Lunes 3 de Diciembre, a las 10.30 A. M. el martillero señor Casanova, rematará en la **Casa de Préstamos "LA SAN MARTIN", calle Maestranza N.o 701**, las prendas no rescatadas y comprendidas entre los números 3,763 a 6,017.

Hay: Máquinas de coser, cortes de casimir y retazos de géneros, ternos de casimir, vestidos, blusas, batas, abrigos y calzado en gran cantidad, pañuelos de rebozo, sillas de montar y de Viena, mantos de seda y velo, servicio de mesa de plaqué, catres de fierro con bronce, colchones, sommiers, gran surtido en ropa interior y de cama, cuellos y manguitas de piel, etc., etc.

El Lunes 3 de Diciembre, a las 2 P. M., el martillero señor Tagle V., rematará en la **Casa de Préstamos "LA VALPARAISO", calle Maestranza N.o 392**, las prendas no rescatadas y comprendidas entre los números 22,336 a 23,488 y 86,296 a 87,504.

Hay: Sillas de Viena, sábanas de hilo y crea, cortes de casimir y retazos de géneros, batas de seda, pañuelo de rebozo, mantos de seda y velo, máquinas fotográficas y de coser, revólvers y pistolas, anillos con brillantes y diamantes, carteras y bolsitas de plata y alpaca, relojes y cadenas de oro y plata, servicio de mesa de plaqué, etc., etc.

El Lunes 3 de Diciembre, a las 4 P. M., el martillero señor Patiño, rematará en la **Casa de Préstamos "LA ESMERALDA", calle Cochrane N.o 699**, las prendas no rescatadas y comprendidas entre los números 39,617 a 43,763 y omitidas.

Hay: Máquinas de coser de mano y de pie de diferentes marcas, pulseras y gargantillas de oro, anillos con diamantes y perlas, escopetas, revólvers y pistolas, carpetas de algodón, prendedor con brillantes, catres de bronce y de fierro con bronce, pañuelos de rebozo, anillos con diamantes y piedras de color, cocinas económicas, paraguas de seda, maletas de cuero, etc., etc.

Las prendas estarán a la vista desde dos horas antes del remate.

PAGO AL CONTADO.

EL INSPECTOR

EN "EL MONTE" SE VENDE SItio totalmente plantado. Deslinda Estación. Tratar con Luis Moya. 3-D

$ 4,000 AL CONTADO VENDO CAsita Roble 616, casi esquina Recoleta. Tratar: 21 de Mayo 597. Casa Eva. D-3

VENDO CASA DIEZ PIEZAS, SERvicio. Andrés Bello 428. D-3

COMPRO CASA CERCA CARROS 15 a 20 mil pesos. Casilla 3025. D-3

$ 18,000 VENDO COMODA LINDA casa, 6 piezas, cocina, baño, patio $ 28,000; gran casa calle Carmen $ 5,500, lindo terreno plantado. Santa Elvira 461. Entrando por Carmen.

EN PUERTO SAN ANTONIO VENdo hermoso terreno, especial para chalet o casa de habitación; tiene linda vista al mar en calle directa d. la Estación, mide 500 metros cuadrados más o menos, se vende cerrado con reja [illegible] ílica. Tratar en San Antonio, con don José Sixto González, su dueño en ésta. Llano Subercaseaux 498.

VENDO CHALET EN EL LLANO Subercaseaux 498, compuesto 16 piezas, agua potable, luz eléctrica y gas, rodeado de jardines, árboles frutales y parrón. Su dueño: Subercaseaux 498. Misma casa.

32,000 CASA EXTENSA, SOLIDA recién refaccionada. Galerías, establo, garage. Santo Domingo 4022.

CAMBIO PROPIEDAD DIEZ CUAdras Matucana por sitio (4,500) en Llano Subercaseaux. Casilla 4526.

HABITACIONES GRATIS REALIzamos 94 lotes que se pagan casi con la misma renta que producen, sin intereses y en 5 años plazo, o antes, entregándose la propiedad en el acto. Las casitas se pagan con 150 y 200 pesos al contado, resto cuotas mensuales de 35, 40 y 50 pesos. Quedan 7 esquinas para negocios, que se pagan con 500 al contado y cuotas desde 70 pesos mensuales. Antes de 8 días se han vendido 20 lotes y dadas sus facilidades, sólo el que no quiere no aprovecha esta oportunidad única. La propiedad está situada en calle San Pablo, entre las calles Antonio Ebner y Santa Genoveva, tranvías a la puerta, luz eléctrica, agua potable y tendrá servicio alcantarillado. Plano y antecedentes, Aravena y Valenzuela.—Huérfanos 1059, oficina 2.

TERRENOS REALIZAMOS, 4 LOtes para formar quintas, valor sitio 2,000 pesos, pagaderos con 30 al contado y 30 pesos mencuales, entregándose inmediatamente. Están ubicados a media cuadra tranvías Acequia Lo Pérez, paradero Los Olivos, deslindando con hotel Llay Llay.—Aravena y Valenzuela. — Huérfanos 1059, oficina 2.

EN BEAUCHEF $ 14 METRO SItio ocasión.—Lihn y Hess, Huérfanos 1153. D-3

PEDRO VALDIVIA, $ 9 METRO, 30 x 94.—Lihn y Hess, Huérfanos 1153. D-3

LOS LEONES, VENDO CASITAS cuyos precios fluctúan entre veinte a ciento treinta y cinco mil, 3 chalets, sitios en buena situación. A una cuadra Providencia y Pedro Valdivia, vendo tres bonitos y cómodos chalets de diferentes precios.—Francisco Celis Meyer, edificio Ariztía, primer piso, oficina 18.

REMATE
DEL MENAJE DE CASA

Y AUTOMOVIL "AUSTIN". CARROCERIA LANDAULET
DEL SEÑOR ERNESTO GREVE

—EN SU QUINTA—

320 - AVENIDA MIGUEL CLARO - 320

—A UNA CUADRA DE PROVIDENCIA—

HOY DOMINGO 2, A LAS 2 P. M.

—POR CAMBIO DE RESIDENCIA—

—HAY:—

SALON.— Amoblado Mouquett, tapiz felpa con 1 sofá, 2 sillones y 4 sillas, cortinajes, mesa de centro de nogal, escritorio de señora, de nogal tallado, con marquetería, vitrina de nogal con cristales, figuras de mármol y terracotta, figuritas porcelana Biscuit, pedestales de caoba con bronces, cuadros al óleo, grabados, cojines de seda pintados y bordados, adornos, rico alfombrado de una pieza, tripe cortado, etc.

ESCRITORIO.— Escritorio de Ministro de nogal, cubierta paño lacre, estante de nogal para libros, estante giratorio, mesa para lectura, máquina de escribir SMIDT, amoblado Chesterfiel, tapiz cuero marroquí, estufa, choapinos, pedestales, figuras de bronce, cuadros al óleo, etc., etc.

COMEDOR.— Amoblado de nogal tallado, estilo Renacimiento, con cristales, lunas biseladas y mármoles plomos, con aparador de 3 cuerpos, 2 trinches, mesa de corredera y 12 sillas asiento y respaldo enjuncado, mesas de servicio, reloj de pared nogal, tallado, refrigerador americano, servicio mesa porcelana, limoges para 24 personas, cristalería Bacaratt, cuchillería, plaquées finos, cortinajes de paño bordados, licorera de roble y cristal bacaratt, loza, útiles, platos de colgar, cuadros al óleo, linoleums, lámpara eléctrica de bronce, etc.

DORMITORIOS.— 4 amoblados de nogal tallado con lunas biseladas, mármoles varios colores con ropero de uno y dos cuerpos, peinador, cómoda y velador, mueble lavatorio con lavatorio de desagüe, llaves niqueladas, marquesas de nogal, catres de fierro con bronce, diván tapizado, sillas, servicios lavatorios, delanteros, útiles de toilette, guarda-ropas de 1 y 3 cuerpos, máquina de coser SINGER, costureros, etc., etc.

BAÑO.— Tina de fierro enlozado, baño de asiento de fierro enlozado, calentador a leña, baño a vapor, lavatorio de desagüe, guardaropas, útiles de toilette.

HALL.— Amoblado estilo inglés curvo, tapiz felpa de seda lacre, paragüero con espejo, gramófono con piezas, instrumentos de música, Arbol de Pascua con música, figuras de terracotta, sillones de balance, choapinos, jardineras, grabados, lámpara eléctrica de bronce de 6 luces, linoleums y alfombra para escala, etc.

COCINA.— Cocina económica con caldero y horno, 2 cocinas a gas, batería de cocina de aluminium, fierro enlozado y cobre, útiles, estante fierro con carnicera, muebles para despensa, aparato WECK, frascos para dulces, máquinas, bote para helados, etc.

VARIOS.— Lotes de juguetes, escritorios para colegiales, coches para guagua, balancín para niño, cortinas de balcón, amoblados para jardín, incubadoras, criadoras, plantas en tina, grupos de aves finas, perros Lulú, perros de Terranova, un pavo REAL, una cabra parida, útiles para jardín, herramientas, muebles sueltos, etc., etc.

AUTOMOVIL.— Auto AUSTIN, carrocería Landaulet de 40 HP., magneto Bosch en perfecto estado, fácil de transformarlo en camión de pasajeros, etc.

Y DEMAS A LA VISTA HOY SABADO, DE 2 A 6 P. M.

SE VENDE LA PROPIEDAD.

VICTOR ARAYA L.,
MARTILLERO DE HACIENDA

Abraham Bañados V.

MARTILLERO PUBLICO Y DE HACIENDA DE VALPARAISO

CALLE YERBAS BUENAS N.o 244

GRAN REMATE EN VALPARAISO
POR CUENTA DEL SEGURO

DE ACCESORIOS, REPUESTOS, NEUMATICOS Y CAMARAS, PARA DIFERENTES MARCAS DE AUTOMOVILES, SALVADOS DEL INCENDIO DEL GARAGE FORD, GIBBS Y CIA.

EN AVENIDA PEDRO MONTT N.o 350

El Jueves 6 de Diciembre, de 10 a 12 de la mañana y de 2 P. M. para adelante

—HAY—

NEUMATICOS DUNLOP, FIRESTONE, KELLY SPRINGFIELDT, de todas dimensiones.

CAMARAS DUNLOP, FIRESTONE, KELLY SPRINGFIELDT, de todas dimensiones.

BATERIAS PREST O'LITE, para distintas marcas de automóviles.

AMORTIGUADORES HARLFORD para varias marcas de autos.

BICICLETAS de la afamada marca B. S. A.

GATAS, BOMBAS, VACUUM, KLAXON eléctricos, FAROS busca-caminos, PARA-CHOQUES, RADIADORES, PARA-BRISAS, RUEDAS de disco, JUEGOS DE FUNDAS, CADENAS anti-deslizantes, PERGAMOID, SOLUCIONES, CEMENTO y CAUCHO para vulcanizar, ALAMBRE para instalaciones de autos.

UNA GRAN CANTIDAD DE REPUESTOS PARA STUDEBAKER y ANEXOS TRUXTUM.

RUEDAS, ESCAPES LIBRES, PORTA-LLANTAS, CAJAS Y ESTUCHES DE HERRAMIENTAS, etc., etc., etc.

ABRAHAM BAÑADOS V.,
MARTILLERO PUBLICO Y DE HACIENDA.

REMATE

En Temuco el 26 de Diciembre, a las 4 de la tarde, en el estudio del abogado señor Eleazar Bravo C., calle Claro Solar, se rematará por liquidación de Comunidad el fundo

"LOS POTREROS DE SAN JOSE"

situado en el departamento de Imperial y distante 5 leguas más o menos al norte-poniente de la estación Ranquilco. Se vende ad-corpus midiendo según plano fiscal 2325 Hects.; hace cinco años se tasó para el impuesto en $ 303,000 y este año por la Caja de Crédito Hipotecario en $ 421,000.

MINIMUM: $ 240,000

de los que cien mil pesos se reconocerán por su saldo a la referida Caja, en deuda a largo plazo; $ 60,000 al contado; $ 40,000 en 1925 y $ 40,000 en 1926.

El fundo conserva una montaña virgen de raulí de exelente calidad estimada más o menos en cuatrocientas mil pulgadas y se destina a explotación de maderas, crianza y siembras.

Bases y copia tasación en el estudio indicado. Para visitarlo dirigirse a Don Claudio Barros o su administrador, Ranquilco.

29-N.

$ 26,000 AL CONTADO Y FACILIdad de pago, véndese gran chalet construcción sólida, dos pisos y terraza, garage, casa jardinero, subterráneo, gran parrón y árboles frutales, mide 3,600 metros cuadrados.—Ezequiel Fernández 831 (Macul). D-3

$ 45,000 VENDO DE OCASION, sin agente, en Avenida Santa Elena 1328, casa ladrillo apropiada familia extranjera, ocho departamentos, galería, hall, cinco dependencias, luz eléctrica, jardín, parrón, árboles frutales, gallinero. Tratar misma casa. D-4

$ 180,000, AVENIDA IRARRAZAval, gran chalet de dos pisos, superficie 5,000 metros.— Compañía 1290.

$ 60,000, AVENIDA SALVADOR, chalet dos pisos, 7 habitaciones, hall, toilette, dependencias, jardín, arboleda.—Compañía 1290.

$ 50,000, ARTURO PRAT, UN PIso, 10 x 45, 7 habitaciones, dependencias, patio, parrón. — Compañía 1290.

$ 48,000, ARTURO PRAT, UN PIso, 9 x 45, 7 habitaciones, dependencias, patio, jardín.—Compañía 1290.

$ 45,000, AVENIDA SAN LUIS, propiedad renta de $ 8,280 anuales, tasada Caja Ahorros en 52,000 pesos. Se acepta permuta por propiedad $ 20,000, dando resto en dinero.—Compañía 1290.

$ 26,000, LIRA, CASA RECIEN terminada. Compañía 1290.

VENDO LINDAS CASAS NUEVAS, 43 metros fondo, 12 piezas, en Matucana número 84, pagaderas 20 mil contado, saldo Caja Hipotecaria. D-4

$ 50 METRO CUADRADO EDIFIcio y terreno en Avenida Matta número 636, pagadero, 20 mil contado, saldo 2 años, dueño. Santa Rosa 1177. Teléfono inglés 193, Matadero. D-4

$ 38,500, VENDO CASA CENTRAL, 4 cuadras de Alameda, Santa Victoria número 421, al llegar a Lira, 11 piezas, luz eléctrica, timbres, alcantarillado, 2 W. C., pagadera 10 mil contado, saldo 3 años, entrega inmediata. Llaves al lado. D-4

11,000 VENDO CASA MARTINEZ de Rozas, pasado Matucana 10 x 43, siete piezas grandes, servicios, árboles frutales, gran parrón. Datos: Cochrane 1009

EL TATTERSALL

En la **FERIA** que se efectuará el

Miércoles 5 de Diciembre

se rematarán:
12 CABALLARES de silla de patrón, sanos, nuevos y en muy buen estado, procedentes del **Fundo "LA REJA"** (San Fernando) de don Hernán Zegers Baeza.

EL GERENTE.

EL TATTERSALL

En la **FERIA** que se efectuará el

Lunes 3 de Diciembre

entre otros lotes de ganado gordo y para engorda se rematarán:

NOVILLOS GORDOS, tipo embarque, llegados de Chillán y Requinoa.

VACAS Y BUEYES gordos llegados de **San Fernando, Nancagua y Llolleo.**

150 VACAS GORDAS, especiales, llegadas de la **República Argentina.**

LLEGADOS DE CHILLAN

200 NOVILLOS de 2 y 3 años, mestizos y avanzados para engorda e invernados en rulo.

DEL FUNDO MANSEL (HOSPITAL)

40 NOVILLOS de 1 año, muy mestizos y de una sola marca.

LLEGADOS DE SAN JAVIER (FUNDO VAQUERIA)

50 NOVILLOS de 1 1|2 y 2 años, mestizos e invernados en rulo.

LLEGADOS DE RENAICO

51 NOVILLOS de 3 años, muy avanzados para engorda.

DEL FUNDO EL TREBOL (MARRUECOS)

50 NOVILLOS de 2 y 3 años, muy mestizos y en buen estado, para engorda.

LLEGADOS DE MAIPU
35 NOVILLOS de 1 1|2 y 2 años, de buen mestizaje.

LLEGADOS DE CURACAVI (FUNDO SANTA INES)

24 VAQUILLAS de 3 años de procedencia lechera y cubiertas.

DEL FUNDO SANTA CRUZ (MARRUECOS)

25 NOVILLOS de 1 1|2 años, muy mestizos y en buen estado.

300 CORDEROS lechones, gordos, clase y gordura sobresalientes, llegados de **LLOLLEO.**

150 BORREGAS de muy buena clase, llegadas de **COLCHAGUA.**

EL GERENTE.

Arriendo del fundo Tahuinco

DE LA JUNTA DE BENEFICENCIA DE SANTIAGO

El Sábado 15 de Diciembre de 1923, a las 3 P. M., se rematará el arriendo **del fundo Tahuinco, situado en el departamento de Petorca.**

MINIMUM: $ 60,000

No se tomará en cuenta ninguna fianza que no se presente cinco días antes del día fijado para el remate.

Bases y antecedentes en la Tesorería de Beneficencia, Monjitas 695, de 2 a 5 P. M.

LUIS LIRA LUCO.
Tesorero.

REMATE

El 17 de Diciembre próximo, a las 3 1|2 P. M., en el estudio del árbitro don Manuel González Guzman, Compañía 1231, se rematarán las siguientes propiedades pertenecientes a las Sucesiones de don Juan de Dios Bravo y de doña Teresa Arriola:

SITIOS UBICADOS EN AVENIDA INGLATERRA, POBLACION CHACRA LO SANCHEZ:

a) Lote N.o 2 de 720 metros cuadrados. Minimum: $ 4,320.
b) Lote N.o 3, de 720 metros cuadrados. Minimum: $ 4,320.
c) Lote N.o 4, de 720 metros cuadrados. Minimum: $ 4,320.
d) Lote N.o 7, de 720 metros cuadrados. Minimum: $ 4,320.
e) Lote N.o 8, de 720 metros cuadrados. Minimum: $ 4,320.
f) Lote N.o 9, de 709 metros cuadrados. Minimum: $ 4,254.
g) Lote N.o 10, de 800 metros cuadrados. Minimum: $ 4,800.
h) Lote N.o 11, de 455 metros cuadrados. Minimum: $ 2,730.
i) Lote N.o 12, de 684 metros cuadrados. Minimum: $ 4,104.
j) Lote N.o 13, de 684 metros cuadrados. Minimum: $ 4,788.
k) Lote N.o 1, de 498 metros cuadrados. Minimum: $ 2,988.

PROPIEDADES EN PROVIDENCIA:

Sitio en calle Santa Teresa, de 300 metros cuadrados m|m. Minimum: $ 3.000.

Casa y sitio en calle Santa Elvira. Minimum: $ 4,000.

Sitio y casa en Santa Elvira esquina de Román Díaz. Minimum: $ 6.000.

El pago del precio será mitad al contado y saldo a 6 meses, al interés del 8 o|o anual.

Bases en el estudio del Compromisario.

REMATE
EN PROVIDENCIA

Por ausentarse su dueño del país, se rematará el **4 DE DICIEMBRE PROXIMO, a las 4.30 P. M.,** ante el notario don Javier Vergara Rodríguez, MORANDE N.o 242, por el mínimum de

$ 525,000

la propiedad ubicada en la **Avenida Providencia 1485 al 1515,** entre **Manuel Montt y Antonio Varas,** que mide 21,000mt2., o sea, a razón de $ 25 mt2.

El precio se pagará reconociendo una deuda a favor de la Caja Hipotecaria, por $ 120,000, en bonos del 8 con ½ %, recientemente contratada, y el saldo, tercera parte al contado, tercera a seis meses y tercera a un año.

Planos, títulos y antecedentes en la Notaría.

N-93

REMATE

El 27 de Diciembre próximo, a las cuatro de la tarde,
tarán ante don José Ramón Gutiérrez M., como partidor d
rencia de don Manuel Vial Solar, y en su estudio, Diecioch
dos siguientes propiedades:
1.o La espaciosa casa de dos pisos, bien construída,
la calle Ejército Libertador, número 528, que mide 20.50
frente por 50 de fondo.

Mínimum: $ 190.000

El precio se pagará tomando el comprador a su cargo
en el Banco Hipotecario de Chile, en bonos del 8 con 1,
$ 119,400; la mitad del saldo al contado y el resto en el
seis meses y al interés del 8 o|o anual.
2.o Fundo "Santa Isabel", ubicado en Chimbarongo,
dras planas de extensión, con abundante dotación de agua,
sas de habitación, un galpón y suficientes posesiones de

Mínimum: $ 380.000

El precio se pagará tomando el comprador a su cargo
da en la Caja Hipotecaria en bonos del 6 con 1, reducida a
la mitad del saldo al contado y el resto en el plazo de
y al interés del 8 o|o anual.

Bases y antecedentes en la oficina del Actuario, don
Lira, en el 1.er Juzgado en lo Civil. Títulos de la casa en
Hipotecario y del fundo en la Caja Hipotecaria.

REMAT

Por acuerdo de los interesados en la sucesión de d
garita Eyzaguirre de Mackenna se rematará

EL 10 DE DICIEMBRE PROXIMO

a las 4 P. M., ante el compromisario don J. Gabriel P
en su estudio, calle de Claras N.o 265, la propiedad
Santiago

CALLE DEL DIECIOCHO N.o 620

comprendiendo, a más de la casa principal con frente a
lle, tres casas independientes y un garage con habit
frente a la calle San Ignacio.

MINIMUM: $ 500,000

El precio se pagará reconociendo una deuda a la Caj
tecaria de $ 258,000 primitivos del 8-1|2 por ciento,
a $ 253,739.78 y el resto la mitad al contado y la mit
meses con intereses del 8 por ciento anual.
La propiedad ha sido tasada en $ 694,000.

Bases y antecedentes en el estudio del compromisario,
6 P. M.

REMAT

Por acuerdo de los herederos de doña Domitila Buz
lazuelos, se rematarán ante el árbitro don Arturo Ales
en su oficina, **Morandé 239**, el

VIERNES 7 DE DICIEMBRE, A LAS 3 P.

las siguientes propiedades pertenecientes a esta sucesión:
a) LOTE N.o 1, compuesto de las cocheras signadas
N.o 649 DE LA CALLE CASTRO y del patio que se halla
de ellas, por el mínimum de

$ 18,000.

b) LOTE N.o 2, compuesto de la propiedad de la CALL
TRO N.o 67, menos el huerto de la misma, por el mínim

$ 170,000

c) LOTE N.o 3, compuesto de la propiedad de la CALL
MEYKO N.o 1743, y del huerto de la de Castro 677, por
mum de

$ 38,000

El precio se pagará: El del lote N. 1: mitad al conta
tad a tres meses plazo desde la fecha de la escritura de adj
El del lote N.o 2: a) Reconociendo el comprador y
suya una deuda hipotecaria de un valor primitivo de $ 50,0
nos del 8-1 a favor del Banco Hipotecario de Chile, por el
que se halle reducida el día del remate, que asciende a $
b) Con $ 43,371.59 al contado; c) Con $ 40,000 a tres mes
la fecha de la escritura; y d) Con el saldo a seis meses
misma fecha.

El del lote N.o 3: mitad al contado y mitad a tres mes
la fecha de la escritura.

Estos lotes han sido formados y tasados recientemente
arquitecto don Gustavo Monckeberg, asignándole al N.o 1,
lor de $ 28,154; al N.o 2, un valor de $ 234,850; y al N.o 3,
lor de $ 68,474 50, y tienen las dimensiones que se indica
plano respectivo agregado al expediente de partición.

Bases y antecedentes en la oficina del árbitro, Morand
de 4 a 6 de la tarde.

EL ACTUA

REMATE

Ante el 4.o Juzgado Civil de este departamento, el 26 de
ciembre próximo, a las 11.30 A. M., saldrá a remate el

FUNDO "SANTA FILOMENA"

ubicado en el departamento de Maipo y regado con 33 regado
Canal Quinta. (Por error de copia se había anunciado con
gadores.)

MINIMUM REDUCIDO: $ 2.000,00

que se pagan: reconociendo el subastador deuda a la Caja Hi
caria reducida a $ 706,012.50, y el saldo tercera parte de co
tercera a seis meses y tercera a 1 año plazo. Los saldos de
ganarán el 8% de interés anual.
La propiedad puede ser visitada los días Jueves, avisand
anticipación a su administrador. Parten los trenes a las 8.30 A
y 11.50 A. M., y se espera a los interesados con carruajes o c
en la Estación de Paine.
Bases y demás antecedentes pueden consultarse en la se
ría del Juzgado, juicio "Banco de Chile con Amalia Rodríg
otros", y en la oficina de don Osvaldo García Burr, HUERFA
948. **EL SECRETARIO**

Arriendo del fundo Tamb

DE LA JUNTA DE BENEFICENCIA DE SANTIAGO

El Sábado 15 de Diciembre de 1923, a las 3 P. M., se re
rá el arriendo **del fundo Tambo, situado en el departame
Petorca.**

MINIMUM: $ 100,000

No se tomará en cuenta ninguna fianza que no se pr
cinco días antes del día fijado para el remate.
Bases y antecedentes en la Tesorería de Beneficencia, M
tas 695, de 2 a 5 P. M.

LUIS LIRA LUCO
Tesorero.